

ROMANIA
JUDETUL NEAMT
CONSILIUL LOCAL AL COMUNEI BOZIENI

HOTARARE
Nr. 33 din 22.07.2016
Privind rectificarea bugetului local pe anul 2016

Consiliul local al comunei Bozieni, județul Neamț:

Văzând prevederile Legii contabilității nr. 82/ 1991, republicată și ale Legii nr. 273/2006 privind finanțele publice locale, cu modificările și completările ulterioare :

Examinând expunerea de motive a primarului comunei Bozieni, înregistrată sub nr. 2479 din 18.07.2016, raportul compartimentului de resort și avizul comisiei de specialitate;

În temeiul dispozițiilor art. 36, alin.4, litera „a” și art. 45 ,alin.2,lit.,a” din Legea administrației publice locale nr. 215/2001, republicată, cu modificările și completările ulterioare ;

HOTARASTE:

Art.1. Aprobă rectificarea bugetului local pe anul 2016 , conform anexei nr. 1 care face parte integrantă din prezenta hotărâre.

Art.2. Ordonatorul principal de credite împreună cu compartimentul financiar- contabil din cadrul primăriei locale, răspund de aducerea la îndeplinire a prevederilor prezentei hotărâri.

Art.3. Secretarul comunei Bozieni va asigura comunicarea prezentei hotărâri persoanelor și autorităților interesate.

Președinte de ședință

Oprea Mihai



Avizat pentru legalitate,

Secretar

Elena Timofte

A handwritten signature in black ink, appearing to be 'Elena Timofte', is written below the name.

BUGETUL LOCAL RECTIFICARE PE ANUL 2016.

R. CR	DENUMIRE VENITURI/CHELTUIELI	Cod indicator	BUGET LOCAL 2016	INFLUENTE BUGET +/-	BUGET LOCAL RECTIFICAT COL 5= COL3+COL4
0	1	2	3	4	5
1	TOTAL VENITURI	.00.01	5445.00	0.00	5445.00
2	VENITURI PROPRII	.48.02	778.00	0.00	778.00
3	I. VENITURI CURENTE	.00.02	2900.00	0.00	2900.00
4	A. VENITURI FISCALE	.00.03	2836.00	0.00	2836.00
5	A1. IMPOZIT PE VENIT, PROFIT SI CASTIGURI DIN CAPITAL	.00.04	508.00	0.00	508.00
6	A1.1 IMPOZIT PE VENIT, PROFIT SI CASTIGURI DIN CAPITAL DE LA PERSOANE JURIDICE	.00.05	0.00	0.00	0.00
7	Impozit pe profit	.01.02			0.00
8	Impozit pe profit de la agentii economici	.01.02.01			0.00
9	A.1.2.IMPOZIT PE VENIT, PROFIT SI CASTIGURI DIN CAPITAL DE LA PERSOANE FIZICE	.00.06	508.00	0.00	508.00
10	Impozit pe venit	.03.02	5.00	0.00	5.00
11	Impozitul pe veniturile obtinute din transferul proprietatilor imobiliare din patrimoniul personal	.03.02.18	5.00		5.00
12	Cote si sume defalcate din impozitul pe venit	.04.02	503.00	0.00	503.00
13	Cote defalcate din impozitul pe venit	.04.02.01	118.00		118.00
14	Sume alocate din cotele defalcate din impozitul pe venit pentru echilibrarea bugetelor locale	04.02.04	385.00		385.00
15	A1.3. ALTE IMPOZITE PE VENIT , PROFIT SI CASTIGURI DIN CAPITAL	.00.07	0.00	0.00	0.00
16	Alte impozite pe venit , profit si castiguri din capital de la persoane fizice	.05.02	0.00	0.00	0.00
17	Alte impozite pe venit , profit si castiguri din capital	05.02.50			0.00
18	A.3. IMPOZITE SI TAXE PE PROPRIETATE	.00.09	164.00	0.00	164.00
19	Impozite si taxe pe proprietate	.07.02	164.00	0.00	164.00
20	Impozitul si taxa pe cladiri	07.02.01	27.00	0.00	27.00
21	Impozitul si taxa pe cladiri PF	07.02.01.01	23.00		23.00
22	Impozitul si taxa pe cladiri PJ	07.02.01.02	4.00		4.00
23	Impozitul si taxa pe teren	07.02.02	137.00	0.00	137.00
24	Impozitul pe teren de la PF	07.02.02.01	42.00		42.00
25	Impozitul pe teren de la PJ	07.02.02.02	1.00		1.00
26	Impozitul pe terenul din extravilan	07.02.02.03	94.00		94.00
27	Taxe judiciare de timbru si alte taxe de timbru	07.02.03			0.00
28	A.4. IMPOZITE SI TAXE PE BUNURI SI SERVICII	.00.10	2143.00	0.00	2143.00
29	Sume defalcate din TVA	11.02	2122.00	0.00	2122.00
30	Sume defalcate din TVA pentru finantarea cheltuielilor descentralizate la nivelul comunelor, oraselor, municipiilor, sectoarelor si Municipiului Bucuresti	11.02.02	1628.00		1628.00
31	Sume defalcate din TVA adaugata pentru drumuri	11.02.05			0.00
32	Sume defalcate din TVA pentru echilibrarea bugetelor locale	11.02.06	494.00		494.00
33	Taxa pe utilizarea bunurilor, autorizarea utilizarii bunurilor sau pe desfasurarea de activitati	16.02	21.00	0.00	21.00
34	Impozit pe mijloacele de transport	16/02/02	21.00	0.00	21.00
35	Impozit pe mijloacele de transport PF	16.02.02.01	18.00		18.00
36	Impozit pe mijloacele de transport PJ	16.02.02.02	3.00		3.00
37	Taxe si tarife pentru eliberarea de licente si autorizatii de functionare	16.02.03			0.00
38	A.6. ALTE IMPOZITE SI TAXE FISCALE	.00.11	21.00	0.00	21.00
39	Alte impozite si taxe fiscale	18.02	21.00	0.00	21.00
40	Alte impozite si taxe	18.02.50	21.00		21.00

41	C. VENITURI NEFISCALE	.00.12	64.00	0.00	64.00
42	C.1. VENITURI DIN PROPRIETATE	.00.13	3.00	0.00	3.00
43	Venituri din proprietate	30.02	3.00	0.00	3.00
44	Venituri din concesiuni si inchirieri	30.02.05	3.00		3.00
45	C.2. VANZARI DE BUNURI SI SERVICII	.00.14	61.00	0.00	61.00
46	Venituri din prestari de servicii si alte activitati	33.02	38.00	0.00	38.00
47	Venituri din prestari de servicii si alte activitati	33.02.08	38.00		38.00
48	Venituri din taxe administrative, eliberari permise	34.02	4.00	0.00	4.00
49	Taxe extrajudiciare de timbru	34.02.02	4.00		4.00
50	Alte venituri din taxe administrative, eliberari permise	34.02.50			0.00
51	Amenzi, penalitatisi confiscari	35.02	17.00	0.00	17.00
52	Venituri din amenzi si alte sanctiuni aplicate potrivit dispozitiilor legale	35.02.01	17.00		17.00
53	Diverse venituri	36.02	2.00	0.00	2.00
54	Transferuri subventii	36.02.05			0.00
55	Taxe speciale	36.02.06	2.00		2.00
56	Transferuri voluntare altele decat subventiile	37.02	0.00	0.00	0.00
57	Donatii si sponsorizari	37.02.01			0.00
58	Varsaminte din sectiunea de functionare pentru finantarea sectiunii de dezvoltare	37.02.03	-397.00		-397.00
59	Varsaminte din sectiunea de functionare	37.02.04	397.00		397.00
60	II. VENITURI DIN CAPITAL	.00.15	0.00	0.00	0.00
61	Venituri din valorificarea unor bunuri	39.02.01			0.00
62	Venituri din vanzarea locuintelor construite din fondurile statului	39.02.03	0.00		0.00
63	Venituri din vanzarea unor bunuri apartinand domeniului privat	39.02.07			0.00
64	IV. SUBVENTII	.00.17	2545.00	0.00	2545.00
65	SUBVENTII DE LA ALTE NIVELE ALE ADMINISTRATIEI PUBLICE	.00.18	2545.00	0.00	2545.00
66	Subventii de la bugetul de stat	42.02	2545.00	0.00	2545.00
67	A. De capital	.00.19	0.00	0.00	0.00
68	Sume din excedentul butului local din anul anterior	42.02.14			0.00
69	B Curente	.00.20	2545.00	0.00	2545.00
70	Venituri din prestari de servicii si alte activitati				0.00
71	Alte venituri din prestari de servicii si alte activitati				0.00
72	Sprijin financiar pentru constituirea familiei	42.02.33			0.00
73	Subventii pentru acordarea ajutorului pentru incalzirea locuintei cu lemne, carbuni, combustibili petrolieri	42.02.34	45.00		45.00
74	Sprijin financiar nou nascuti	42.02.36	0.00	0.00	0.00
75	Finantare Modernizare sat romanesc	42.02.57			0.00
76	Finantare Programe Nationale Dezvoltare Locala	42.02.65	2500.00		2500.00
77	Subventii de la alte administratii	43.02	0.00	0.00	0.00
78	Subventii de la bugetul asigurarilor pentru somaj catre bugetele locale, pentru finantarea programelor pentru ocuparea temporara a fortei de munca si subventionarea locurilor de munca	43.02.04			0.00
79	Sume primite de la Agentia Natioanala de Cadastru si Proprietati Imobiliare	43.02.21	0.00		0.00
80	Sume primite de la UE in contul platilor efectuate	45.02	0.00	0.00	0.00
81	Fondul European Agricol de Dezvoltare Rurala	45.02.04			0.00
82	TOTAL CHELTUIELI	50.02	5743.00	0.00	5743.00
83	AUTORITATI PUBLICE SI ACTIUNI EXTERNE	51.02	663.00	8.00	671.00
84	TITLUL I - cheltuieli de personal	51.02.10	508.00	2.00	510.00
85	TITLUL II - bunuri si servicii	51.02.20	155.00	6.00	161.00
86	TITLUL IX - asistenta sociala	51.02.57			0.00
87	TITLUL XII - active nefinanciare	51.02.71	0.00		0.00
88	ALTE SERVICII PUBLICE GENERALE	54.02	70.00	-60.00	10.00
89	TITLUL I - cheltuieli de personal	54.02.10	50.00	-50.00	0.00
90	TITLUL II - bunuri si servicii	54.02.20	20.00	-10.00	10.00
91	TRANSFERURI CU CARACTER GENERAL INTRE DIFERITE NIVELE ALE ADMINISTRATIEI	56.02	60.00	3.00	63.00
92	TITLUL VI - transferuri intre unitati ale administratiei publice	56.02.51	60.00	3.00	63.00
93	ORDINE PUBLICA SI SIGURANTA NATIONALA	61.02	7.00	0.00	7.00
94	TITLUL II - bunuri si servicii	61.02.20	7.00		7.00

95	TITLUL X II - active nefinanciare	61.02.71			0.00
96	INVATAMANT	65.02	1711.00	0.00	1711.00
97	TITLUL I - cheltuieli de personal total din care:	65.02.10	1241.00		1241.00
98	Cheltuieli de personal	65.02.10	1225.00		1225.00
99	Transport cadre didactice	65.02.10	16.00		16.00
100	TITLUL II - bunuri si servicii din care	65.02.20	155.00		155.00
101	bunuri de natura obiectelor de inventar				0.00
102	TITLUL IX - asistenta sociala (tichete educationale)	65.02.57	17.00		17.00
103	TITLUL X - burse	65.02.59			0.00
104	TITLUL XII - active nefinanciare	65.02.71	315.00		315.00
105	SANATATE	66.02	49.00	0.00	49.00
106	TITLUL II - bunuri si servicii	66.02.20	0.00		0.00
107	TITLUL XII - active nefinanciare	66.02.71	49.00		49.00
108	CULTURA, RECREERE SI RELIGIE	67.02	105.00	0.00	105.00
109	TITLUL I - cheltuieli de personal	67.02.10	36.00		36.00
110	TITLUL II - bunuri si servicii total din care	67.02.20	44.00	0.00	44.00
111	Cheltuieli materiale biblioteca	67.02.20	4.00		4.00
112	Cheltuieli materiale camin cultural	67.02.20	2.00		2.00
113	Cheltuieli materiale monografie	67.02.20			0.00
114	Cheltuieli materiale festival	67.02.20	38.00		38.00
115	TITLUL IX Echipa fotbal	67.02.59.11	25.00		25.00
116	TITLUL IX - sustinerea cultelor	67.02.59.12			0.00
117	TITLUL XII - active nefinanciare	67.02.71			0.00
118	ASIGURARI SI ASISTENTA SOCIALA	68.02	311.00	1.00	312.00
119	TITLUL I - cheltuieli de personal	68.02.10			0.00
120	TITLUL IX - asistenta sociala din care:	68.02.57	311.00	1.00	312.00
121	- indemn pers cu hand		240.00		240.00
122	- ajutor social (incalzire cu lemne)		20.00		20.00
123	- incalzire cu lemn		45.00		45.00
124	- trusou nou nascuti				0.00
125	- ajutoare de urgenta		6.00	1.00	7.00
126	- sprijin financiar tineri casatoriti				0.00
127	LOCUINTE, SERVICII SI DEZVOLTARE PUBLICA	70.02	1109.00	21.00	1130.00
128	TITLUL I - cheltuieli de personal	70.02.10	24.00		24.00
129	TITLUL II - bunuri si servicii	70.02.20	70.00	12.00	82.00
130	TITLUL IX - asistenta sociala	70.02.57			0.00
131	TITLUL XII - active nefinanciare din care:proiecte alimentare cu apa	70.02.71	1015.00	9.00	1024.00
132	PUG				0.00
133	proiecte alimentare cu apa		0.00	0.00	0.00
134	PROTECTIA MEDIULUI	74.02	1073.00	16.00	1089.00
135	TITLUL II - bunuri si servicii	74.02.20	60.00		60.00
136	TITLUL VII - alte transferuri (proiect canalizare)	74.02.71	1010.00	11.00	1021.00
137	Transferuri din bugetele locale catre asociatii de dezvoltare intercomunitare	74.55.01.42	3.00	5.00	8.00
138	AGRICULTURA, SILVICULTURA, PISCICULTURA SI VANATOARE	83.02	0.00	0.00	0.00
139	TITLUL VIII - Proiecte cu finantare din Fonduri externe nerambursabile (FEN) postaderare	83.02.56			0.00
140	TRANSPORTURI	84.02	585.00	11.00	596.00
141	TITLUL II - bunuri si servicii	84.02.20	80.00	6.00	86.00
142	TITLUL XII - active nefinanciare	84.02.71	505.00	5.00	510.00
143	DEFICIT		-298.00	0.00	-298.00

PRIMAR,
DOINEL GRUMEZESCU



CONTABIL,
FLORIN GROSU



Cod	Denumire indicator	Prevederi anuale buget 2016					Prevederi trimestriale buget 2016				Estimari 2018	Estimari 2017	Estimari 2019		
		TOTAL	1=3+4+5+6	2	Trim I	Trim.II	Trim.III	Trim.IV	7	8				9	
A	B														
000102	TOTAL VENITURI-BUGET LOCAL	5.445,00			3.264,00	731,00	701,00	749,00	3.231,00	3.324,00	3.420,00				
000202	I. VENITURI CURENTE	2.900,00			759,00	731,00	701,00	709,00	3.186,00	3.279,00	3.375,00				
000302	A. VENITURI FISCALE	2.836,00			741,00	715,00	685,00	695,00	3.120,00	3.212,00	3.308,00				
000402	A1. IMPOZIT PE VENIT, PROFIT SI CASTIGURI DIN CAPITAL	508,00			129,00	127,00	126,00	126,00	511,00	518,00	525,00				
030002	A1.2 Impozit pe venit, profit si castiguri din capital de la persoane fizice	508,00			129,00	127,00	126,00	126,00	511,00	518,00	525,00				
0302	IMPOZIT PE VENIT	5,00			2,00	1,00	1,00	1,00	6,00	6,00	6,00				
030218	Impozitul pe veniturile din transferul proprietatilor imobiliare din patrimoniul personal	5,00			2,00	1,00	1,00	1,00	6,00	6,00	6,00				
0402	COTE SI SUME DEFALCATE DIN IMPOZITUL VENIT	503,00			127,00	126,00	125,00	125,00	505,00	512,00	519,00				
040201	Cote defalcate din impozitul pe venit	118,00			30,00	30,00	29,00	29,00	120,00	122,00	124,00				
040204	Sume alocate din cotele defalcate din impozitul pe venit pentru echilibrarea bugetelor locale	385,00			97,00	96,00	96,00	96,00	385,00	390,00	395,00				
070002	A3 Impozite si taxe pe proprietate	164,00			43,00	42,00	40,00	39,00	165,00	165,00	165,00				
0702	IMPOZITE SI TAXE PE PROPRIETATE	164,00			43,00	42,00	40,00	39,00	165,00	165,00	165,00				
070201	Impoziti si taxa pe cladiri	27,00			7,00	7,00	7,00	6,00	27,00	27,00	27,00				
070202	Impoziti si taxa pe teren	137,00			36,00	35,00	33,00	33,00	138,00	138,00	138,00				
100002	A4 Impozite si taxe pe bunuri si servicii	2.145,00			563,00	541,00	514,00	525,00	2.423,00	2.508,00	2.597,00				
1102	SUME DEFALCATE DIN TVA	2.122,00			557,00	535,00	509,00	521,00	2.400,00	2.485,00	2.573,00				
110202	Sume defalcate din taxa pe valoarea adaugata pentru finantarea cheltuiilor descentralizate la nivelul comunelor, oraselor, municipiilor si sectoarelor Municipiului Bucuresti	1.628,00			428,00	411,00	385,00	404,00	1.789,00	1.862,00	1.939,00				
110206	Sume defalcate din taxa pe valoarea adaugata pentru echilibrarea bugetelor locale	494,00			129,00	124,00	124,00	117,00	611,00	623,00	634,00				
1602	TAXE PE UTILIZAREA UTILIZARII BUNURILOR SAU PE DE ACTIVITATI	21,00			6,00	6,00	5,00	4,00	21,00	23,00	24,00				
160202	Impoziti pe mijloacele de transport	21,00			6,00	6,00	5,00	4,00	21,00	23,00	24,00				
180602	ALTE IMPOZITE SI TAXE FISCALE	21,00			6,00	5,00	5,00	5,00	21,00	21,00	21,00				
1802	ALTE IMPOZITE SI TAXE FISCALE	21,00			6,00	5,00	5,00	5,00	21,00	21,00	21,00				

Cod	Denumire indicator	Prevederi anuale buget 2016					Prevederi trimestriale buget 2016				Estimari 2017	Estimari 2018	Estimari 2019	
		TOTAL 1=3+4+5+6	2 din care credite bugetare destinate stingerii platilor restante	3 Trim I	4 Trim.II	5 Trim.III	6 Trim.IV	7	8	9				
A	B													
20	TITLUL II BUNURI SI SERVICII	605,00		149,00	128,00	146,00	182,00	802,80	853,80	897,80				
51	TITLUL VI TRANSFERURI INTRE UNITATI ALE ADMINISTRATIEI PUBLICE	63,00		15,00	6,00	15,00	27,00	70,00	70,00	70,00				
55	TITLUL VII ALTE TRANSFERURI	8,00		5,00	5,00	74,00	3,00	3,00	3,00	3,00				
57	TITLUL IX ASISTENTA SOCIALA	329,00		95,00	72,00	6,00	88,00	311,00	311,00	312,00				
59	TITLUL XI ALTE CHELTUIELI	25,00		6,00	7,00	10,00	6,00	25,00	25,00	25,00				
70	CHELTUIELI DE CAPITAL	2.919,00		2.834,00	29,00	10,00	46,00							
71	TITLUL XIII ACTIVE NEFINANCIARE	2.919,00		2.834,00	29,00	10,00	46,00							
510002	Partea I-a Servicii publice generale	749,00		186,00	190,00	186,00	187,00	885,00	891,00	896,00				
5102	AUTORITATI PUBLICE SI ACTIUNI EXTERNE	676,00		171,00	174,00	171,00	160,00	815,00	821,00	826,00				
01	CHELTUIELI CURENTE	676,00		171,00	174,00	171,00	160,00	815,00	821,00	826,00				
10	TITLUL I CHELTUIELI DE PERSONAL	510,00		131,00	133,00	131,00	115,00	660,00	661,00	661,00				
1001	Cheltuieli salariale in bani	423,20		107,80	107,80	107,80	99,80							
100101	Salarii de baza	375,20		93,80	93,80	93,80	93,80							
100106	Alte sporuri	8,00		2,00	2,00	2,00	2,00							
100112	Indemnizatii plătite unor persoane din afara unitatii	38,80		11,70	11,70	11,70	3,70							
100130	Alte drepturi salariale in bani	1,20		0,30	0,30	0,30	0,30							
1003	Contributii	86,80		23,20	25,20	23,20	15,20							
100301	Contributii de asigurari sociale de stat	56,40		15,60	17,60	15,60	7,60							
100302	Contributii de asigurari de somaj	2,40		0,60	0,60	0,60	0,60							
100303	Contributii de asigurari sociale de sanatate	23,20		5,80	5,80	5,80	5,80							
100304	Contributii de asigurari pentru accidente de munca si boli profesionale	0,80		0,20	0,20	0,20	0,20							
100306	Contributii pentru concedii si indemnizatii	4,00		1,00	1,00	1,00	1,00							
20	TITLUL II BUNURI SI SERVICII	161,00		40,00	36,00	40,00	45,00	155,00	160,00	165,00				
2001	Bunuri si servicii	121,00		29,00	30,50	25,50	36,00							
200101	Furnituri de birou	12,00		2,20	3,50	2,30	4,00							
200102	Materialie pentru curatenie	2,80		2,80										
200103	Incaltzi, iluminat si forta motrica	14,50		1,00	1,00	13,50	1,20							
200105	Carburanti si lubrifianti	5,00		1,20	1,40	1,20	1,20							
200106	Piese de schimb	6,00		2,00	3,00	1,00	1,00							
200108	Posta, telecomunicatii, radio, tv, internet													
200109	Materialie si prestari de servicii cu	12,00		4,00	3,00	3,00	2,00							



BUGETUL LOCAL PE ANUL 2016 SI ESTIMARI PENTRU ANII 2017-2019

Data: 26/07/2016 Tit:32 pag: 4 - mii lei-

Cod	Denumire indicat	Prevederi anuale buget 2016						Estimari 2017	Estimari 2018	Estimari 2019
		TOTAL	din care credite bugetare destinate stingerii platilor restante	Trim. I	Trim. II	Trim. III	Trim. IV			
A	B	1=3+4+5+6	2	3	4	5	6	7	8	
200130	caracter functional	10,00		2,80	2,60	2,80	1,80			
	Alte bunuri si servicii pentru intretinere si functionare	58,70		14,00	16,00	1,70	27,00			
2005	Bunuri de natura obiectelor de inventar	8,00		2,00	0,50	3,50	2,00			
200530	Alte obiecte de inventar	8,00		2,00	0,50	3,50	2,00			
2006	Deplasari, deplasari, transferari	20,00		5,00	4,00	5,00	6,00			
200601	Deplasari interne, deplasari, transferari	20,00		5,00	4,00	5,00	6,00			
2013	Pregatire profesionala	4,00		4,00	1,00	4,00	1,00			
2020	Alte cheltuieli	8,00		4,00	1,00	2,00	1,00			
203001	Reclama si publicitate	8,00		4,00	1,00	2,00	1,00			
55	TITLUL VI ALTE TRANSFERURI	5,00		5,00	5,00					
5501	A. Transferuri intane	5,00		5,00	5,00					
550112	Transferuri din bugetul local catre asociatii de dezvoltare intercomunitara	5,00		5,00	5,00					
510201	Activitati culturale si sportive	676,00		171,00	171,00	171,00	160,00	815,00	826,00	
51020103	Activitati culturale	676,00		171,00	171,00	171,00	160,00	815,00	826,00	
5502	ALTE SERVICII PUBLICE GENERALE	10,00		10,00	10,00					
01	CHELTUIELI CURENTE	10,00		10,00	10,00					
20	TITLUL II BUNURI SI SERVICII	10,00		10,00	10,00					
2001	Bunuri si servicii	4,00		4,00	4,00					
200101	Plati de birou	2,00		2,00	2,00					
200108	Posta, telecomunicatii, audio, tv, internet	0,20		0,20	0,20					
700130	Alte bunuri si servicii pentru intretinere si functionare	1,80		1,80	1,80					
7006	Deplasari, deplasari, transferari	6,00		6,00	6,00					
200601	Deplasari interne, deplasari, transferari	6,00		6,00	6,00					
54020	Alte servicii publice generale	10,00		10,00	10,00					
5402	TRANSFERURI CU CARACTER GENERAL	63,00		15,00	6,00	15,00	27,00	70,00	70,00	
01	DIFERITE NIVELURI ALE ADMINISTRATIEI	63,00		15,00	6,00	15,00	27,00	70,00	70,00	
51	CHELTUIELI CURENTE	63,00		15,00	6,00	15,00	27,00	70,00	70,00	
5101	TITLUL VI TRANSFERURI INTRE UNITATI ALE ADMINISTRATIEI PUBLICE	63,00		15,00	6,00	15,00	27,00	70,00	70,00	
510115	Transferuri curente	63,00		15,00	6,00	15,00	27,00	70,00	70,00	
	Transferuri din bugetele locale pentru institutiile de asistenta sociala pentru persoanele cu handicap									
560207	Transferuri din bugetele locale pentru	63,00		15,00	6,00	15,00	27,00	70,00	70,00	



BUGETUL LOCAL PE ANUL 2016 SI ESTIMARI PENTRU ANII 2017-2019

Data : 26/07/2016 Tit: pag: 5 - mii lei-

Cod	Denumire indicator	Prevederi anuale buget 2016					Prevederi trimestriate buget 2016				Estimari 2017	Estimari 2018	Estimari 2019	
		TOTAL	1=3+4+5+6	2	3	4	5	6	7	8				9
A	B													
	institutiile de de asistenta sociala pentru persoanele cu handicap	63,00	15,00	6,00	15,00	27,00	70,00	70,00	70,00	70,00	70,00	70,00	70,00	70,00
600002	Partea II-a Aparare, ordine publica si siguranta nationala	7,00	1,00	1,00	1,00	2,00	7,00	7,00	7,00	7,00	7,00	7,00	7,00	7,00
6102	ORDINE PUBLICA SI SIGURANTA NATIONALA	7,00	1,00	1,00	1,00	2,00	7,00	7,00	7,00	7,00	7,00	7,00	7,00	7,00
01	CHELTUIELI CURENTE	7,00	1,00	1,00	1,00	2,00	7,00	7,00	7,00	7,00	7,00	7,00	7,00	7,00
20	TITLUL II BUNURI SI SERVICII	6,00	1,00	1,00	1,00	2,00	6,00	6,00	6,00	6,00	6,00	6,00	6,00	6,00
2001	Bunuri si servicii	6,00	1,00	1,00	1,00	2,00	6,00	6,00	6,00	6,00	6,00	6,00	6,00	6,00
200130	Alte bunuri si servicii pentru intrucinare si functionare	6,00	1,00	1,00	1,00	2,00	6,00	6,00	6,00	6,00	6,00	6,00	6,00	6,00
2013	Pregatire profesionala	1,00	1,00	1,00	1,00	1,00	1,00	1,00	1,00	1,00	1,00	1,00	1,00	1,00
610205	Protectie civila si protectia contra incendiilor (protectie civila nonmilitara)	7,00	1,00	1,00	1,00	2,00	7,00	7,00	7,00	7,00	7,00	7,00	7,00	7,00
650002	Partea III-a Cheltuieli social culturale	2.194,00	803,00	453,00	464,00	474,00	1.989,00	1.989,00	1.989,00	1.989,00	2.064,00	2.143,00	2.143,00	2.143,00
6502	INVATAMANT	1.728,00	689,00	358,00	326,00	355,00	1.568,00	1.568,00	1.568,00	1.568,00	1.641,00	1.717,00	1.717,00	1.717,00
01	CHELTUIELI CURENTE	1.413,00	374,00	358,00	326,00	355,00	1.568,00	1.568,00	1.568,00	1.568,00	1.641,00	1.717,00	1.717,00	1.717,00
10	TITLUL I CHELTUIELI DE PERSONAL	1.241,00	334,00	336,00	304,00	267,00	1.294,20	1.294,20	1.294,20	1.331,20	1.378,20	1.378,20	1.378,20	1.378,20
1001	Cheltuieli salariale in bani	1.008,88	269,90	268,38	253,30	217,30	1.047,00	1.047,00	1.047,00	1.073,00	1.101,50	1.101,50	1.101,50	1.101,50
100101	Salarii de baza	935,22	247,47	240,25	239,60	207,90	975,00	975,00	975,00	996,00	1.018,50	1.018,50	1.018,50	1.018,50
100106	Alte sporuri	44,04	12,41	16,03	8,20	7,40	38,00	38,00	38,00	41,00	45,00	45,00	45,00	45,00
100111	Fond aferent platii cu ora	29,62	10,02	12,10	5,50	2,00	34,00	34,00	34,00	36,00	38,00	38,00	38,00	38,00
1002	Cheltuieli salariale in natura	16,00	3,00	6,00	2,00	5,00	15,50	15,50	15,50	16,50	16,50	16,50	16,50	16,50
100205	Transportul la si de la locul de munca	16,00	3,00	6,00	2,00	5,00	15,50	15,50	15,50	16,50	16,50	16,50	16,50	16,50
1003	Contributii	216,12	61,10	61,62	48,70	44,70	231,70	231,70	231,70	241,70	256,70	256,70	256,70	256,70
100301	Contributii de asigurari sociale de stat	153,35	42,12	43,13	38,40	29,70	159,00	159,00	159,00	163,00	168,00	168,00	168,00	168,00
100302	Contributii de asigurari de somnaj	5,06	1,32	1,34	1,20	1,20	7,50	7,50	7,50	9,50	12,00	12,00	12,00	12,00
100303	Contributii de asigurari sociale de sanatate	45,47	13,92	14,25	6,30	11,00	50,00	50,00	50,00	52,00	56,00	56,00	56,00	56,00
100304	Contributii de asigurari pentru accidente de munca si boli profesionale	2,29	0,54	0,55	0,60	0,60	3,20	3,20	3,20	3,70	4,70	4,70	4,70	4,70
100306	Contributii pentru concedii si indemnizatii	9,95	3,20	2,35	2,20	2,20	12,00	12,00	12,00	13,50	16,00	16,00	16,00	16,00
20	TITLUL II BUNURI SI SERVICII	155,00	23,00	22,00	22,00	88,00	273,80	273,80	273,80	309,80	338,80	338,80	338,80	338,80
2001	Bunuri si servicii	141,89	19,70	19,09	18,30	84,80	176,50	176,50	176,50	209,80	235,00	235,00	235,00	235,00
200101	Furnizuri de birou	3,93	0,11	0,82	1,00	2,00	23,00	23,00	23,00	25,00	30,00	30,00	30,00	30,00



BUGETUL LOCAL PE ANUL SI ESTIMARI PENTRU ANII 2017-2019

Data : 26/07/2016 Tit: pag: 8 - mii lei-

Cod	Denumire indicator	Prevederi anuale buget 2016						Estimari 2017	Estimari 2018	Estimari 2019
		TOTAL	1=3+4+5+6	2	Trim I	Trim.II	Trim.III			
A	B						7	8	9	
	recreii si religiei	38,00					38,00	38,00	38,00	
6802	ASIGURARI SI ASISTENTA SOCIALA	312,00					311,00	311,00	312,00	
01	CHELTUIELI CURENTE	312,00					311,00	311,00	312,00	
57	TITLUL IX ASISTENTA SOCIALA	312,00					311,00	311,00	312,00	
5702	Ajutoare sociale	312,00								
570201	Ajutoare sociale in numerar	312,00								
680205	Asistenta sociala in caz de boli si invaliditati	240,00					240,00	240,00	240,00	
68020502	Asistenta sociala in caz de invaliditate	240,00					240,00	240,00	240,00	
680215	Prevenirea excluderii sociale	65,00					65,00	65,00	66,00	
68021501	Ajutor social	65,00					65,00	65,00	66,00	
680250	Alte cheltuieli in domeniul asigurarilor si asistentei sociale	7,00					6,00	6,00	6,00	
68025006	Alte cheltuieli in domeniul asistentei sociale	7,00					6,00	6,00	6,00	
700002	Partea IV-a Servicii si dezvoltare publica, locuinte, mediu si ape	2.214,00					190,00	202,00	214,00	
7002	LOCURTE, SERVICII SI DEZVOLTARE	1.130,00					127,00	139,00	151,00	
01	CHELTUIELI CURENTE	106,00					11,00	139,00	151,00	
10	TITLUL I CHELTUIELI DE PERSONAL	24,00					21,00	29,00	31,00	
1001	Cheltuieli salariale in bani	19,44					6,00	29,00		
100101	Salarii de baza	19,44					4,86	29,00		
1003	Contributii	4,56					4,86			
100301	Contributii de asigurari sociale de stat	3,00					1,14			
100302	Contributii de asigurari de somaj	0,12					0,75			
100303	Contributii de asigurari sociale de sanatate	1,20					0,03			
100304	Contributii de asigurari pentru accidente de munca si boli profesionale	0,04					0,30			
100306	Contributii pentru concedii si indemnizatii	0,20					0,01			
20	TITLUL II BUNURI SI SERVICII	82,00					100,00	110,00	120,00	
2001	Bunuri si servicii	82,00					15,00	110,00	120,00	
200103	Incalzit, iluminat si forta motrică	82,00					15,00	110,00	120,00	
200109	Materiale si prestari de servicii cu caracter functional	60,00					10,00	110,00	120,00	
200130	Alte bunuri si servicii pentru	12,00					5,00	110,00	120,00	



BUGETUL LOCAL PE ANUL 2016 SI ESTIMARI PENTRU ANII 2017-2019

Data : 26/07/2016 Tit: pag: 9 - mii lei-



Cod	Denumire indicator	Prevederi anuale buget 2016					Prevederi trimestriale buget 2016				Estimari 2018	Estimari 2019
		TOTAL	din care credite bugetare destinate stingerii platilor restante	Trim I	Trim.II	Trim.III	Trim.IV	Estimari 2017	Estimari 2018	Estimari 2019		
A	B	1=3+4+5+6	2	3	4	5	6	7	8			
	intretinere si functionare	10,00		3,00	7,00							
70	CHELTUIELI DE CAPITAL	1.024,00		1.000,00	9,00		15,00					
71	TITLUL XIII ACTIVE NEFINANCIARE	1.024,00		1.000,00	9,00		15,00					
7101	Active fixe	1.024,00		1.000,00	9,00		15,00					
710101	Construcții	1.024,00		1.000,00	9,00		15,00					
700205	Alimentare cu apa si amenajari hidrotehnice	1.024,00		1.000,00	9,00		15,00					
70020501	Alimentare cu apa	1.024,00		1.000,00	9,00		15,00					
700206	Iluminat public si electrificari	72,00		27,00	25,00	5,00	15,00	100,00	110,00	120,00		
700250	Alte servicii in domeniile locuintelor, serviciilor si dezvoltarii comunale	34,00		9,00	13,00	6,00	6,00	27,00	29,00	31,00		
7402	PROTECTIA MEDIULUI	1.084,00		1.015,00	24,00	16,00	29,00	63,00	63,00	63,00		
01	CHELTUIELI CURENTE	63,00		15,00	15,00	16,00	17,00	63,00	63,00	63,00		
20	TITLUL II BUNURI SI SERVICII	60,00		15,00	15,00	16,00	14,00	60,00	60,00	60,00		
2001	Bunuri si servicii	60,00		15,00	15,00	16,00	14,00	60,00	60,00	60,00		
200130	Alte bunuri si servicii pentru intretinere si functionare	60,00		15,00	15,00	16,00	14,00	60,00	60,00	60,00		
55	TITLUL VII ALTE TRANSFERURI	3,00		15,00	15,00	16,00	14,00	3,00	3,00	3,00		
5501	A. Transferuri interne	3,00		3,00	3,00	3,00	3,00	3,00	3,00	3,00		
550112	Transferuri din bugetul local catre asocitiile de dezvoltare intercomunitare	3,00		3,00	3,00	3,00	3,00	3,00	3,00	3,00		
70	CHELTUIELI DE CAPITAL	1.021,00		1.000,00	9,00		12,00					
71	TITLUL XIII ACTIVE NEFINANCIARE	1.021,00		1.000,00	9,00		12,00					
7101	Active fixe	1.021,00		1.000,00	9,00		12,00					
710101	Construcții	1.021,00		1.000,00	9,00		12,00					
740205	Salubritate si gestiunea deșeurilor	63,00		15,00	15,00	16,00	17,00	63,00	63,00	63,00		
74020502	Colectarea, tratarea si distugerea deșeurilor	63,00		15,00	15,00	16,00	17,00	63,00	63,00	63,00		
740206	Canalizarea si tratarea apelor reziduale	1.021,00		1.000,00	9,00		12,00					
8402	TRANSPORTURI	596,00		538,00	16,00	21,00	21,00	160,00	160,00	160,00		
01	CHELTUIELI CURENTE	86,00		38,00	11,00	21,00	16,00	160,00	160,00	160,00		
20	TITLUL II BUNURI SI SERVICII	86,00		38,00	11,00	21,00	16,00	160,00	160,00	160,00		
2001	Bunuri si servicii	85,00		37,00	11,00	21,00	16,00	160,00	160,00	160,00		
200105	Carburanti si lubrifianti	33,00		20,00	7,00	6,00	6,00	160,00	160,00	160,00		
200106	Piese de schimb	7,00		3,00	4,00	6,00	6,00	160,00	160,00	160,00		
200130	Alte bunuri si servicii pentru intretinere si functionare	45,00		14,00	4,00	15,00	16,00	160,00	160,00	160,00		
2005	Bunuri de natura obiectelor de inventar	1,00		1,00			1,00					

BUGETUL LOCAL PE ANUL 2016 SI ESTIMARI PENTRU ANII 2017-2019

Data : 26/07/2016 Tit: pag: 10 - mii lei-

Cod	Denumire indicator	Prevederi trimestriale buget 2016						Estimari 2018	Estimari 2019	
		TOTAL	din care credite bugetare destinate stingerii platilor restante	Trim. I	Trim. II	Trim. III	Trim. IV			
A	B	1=3+4+5+6	2	3	4	5	6	7	8	9
200530	Alte obiecte de inventar	1,00		1,00						
70	CHELTUIELI DE CAPITAL	510,00		500,00	5,00		5,00			
71	TITLUL XIII ACTIVE NEFINANCIARE	510,00		500,00	5,00		5,00			
7101	Active fixe	510,00		500,00	5,00		5,00			
710101	Constructii	510,00		500,00	5,00		5,00			
840203	Transport rutier	596,00		538,00	16,00	21,00	21,00	160,00	160,00	160,00
84020301	Drumuri si poduri	596,00		538,00	16,00	21,00	21,00	160,00	160,00	160,00
9902	EXCEDENT/DEFICIT	-315,00		-315,00						
	EXCEDENT/DEFICIT									



TOTAL COMUNE

BUGETUL LOCAL PE ANUL 2016
SECTIUNEA DE FUNCTIONARE

Data : 26/07/2016 Tit: pag: 1 - mii lei.

Cod	Denumire indicator	Prevederi anuale		Prevederi trimestriale					
		Program 2016	din care credite bugetare destinate stingerii platilor restante	Trim I	Trim.II	Trim.III	Trim.IV	5	6
A	B	1=3+4+5+6	2	3	4	5	6	6	6
000102	TOTAL VENITURI-BUGET LOCAL	2.833,00		745,00	697,00	691,00	700,00	691,00	700,00
000202	I. VENITURI CURENTE	2.788,00		740,00	697,00	691,00	660,00	691,00	660,00
000302	A. VENITURI FISCALE	2.836,00		741,00	715,00	685,00	695,00	685,00	695,00
000402	A1. IMPOZIT PE VENIT, PROFIT SI CASTIGURI DIN CAPITAL	508,00		129,00	127,00	126,00	126,00	126,00	126,00
030002	A1.2 Impozit pe venit, profit si castiguri din capital de la persoane fizice	508,00		129,00	127,00	126,00	126,00	126,00	126,00
0302	IMPOZIT PE VENIT	5,00		2,00	1,00	1,00	1,00	1,00	1,00
030218	Impozitul pe veniturile din transferul proprietatilor imobiliare din patrimoniul personal	5,00		2,00	1,00	1,00	1,00	1,00	1,00
0402	COTE SI SUME DEFALCATE DIN IMPOZITUL VENIT	503,00		127,00	126,00	125,00	125,00	125,00	125,00
040201	Cote defalcate din impozitul pe venit	118,00		30,00	30,00	29,00	29,00	29,00	29,00
040204	Sume alocate din cotele defalcate din impozitul pe venit pentru echilibrarea bugetelor locale	385,00		97,00	96,00	96,00	96,00	96,00	96,00
070002	A3 Impozite si taxe pe proprietate	164,00		43,00	42,00	40,00	39,00	40,00	39,00
0702	IMPOZITE SI TAXE PE PROPRIETATE	164,00		43,00	42,00	40,00	39,00	40,00	39,00
070201	Impozit si taxa pe cladiri	27,00		7,00	7,00	7,00	6,00	7,00	6,00
070202	Impozit si taxa pe teren	137,00		36,00	35,00	33,00	33,00	33,00	33,00
100002	A4 Impozite si taxe pe bunuri si servicii	2.143,00		563,00	541,00	514,00	525,00	514,00	525,00



BUGETUL LOCAL PE ANUL 2016
SECTIUNEA DE FUNCTIONARE

Data : 26/07/2016 Tit: pag: 2

mii lei



Cod	Denumire indicator	Prevederi anuale		Prevederi trimestriale			
		Program 2016	din care credite bugetare destinate stingerii platilor restante	Trim I	Trim.II	Trim.III	Trim.IV
A	B	1=3+4+5+6	2	3	4	5	6
1102	SUME DEFALCATE DIN TVA	2.122,00		557,00	535,00	509,00	521,00
110202	Sume defalcate din taxa pe valoarea adaugata pentru finantarea cheltuielilor descentralizate la nivelul comunelor, oraselor, municipiilor si sectoarelor Municipiului Bucuresti	1.628,00		428,00	411,00	385,00	404,00
110206	Sume defalcate din taxa pe valoarea adaugata pentru echilibrarea bugetelor locale	494,00		129,00	124,00	124,00	117,00
1602	TAXE PE UTILIZAREA UTILIZARII BUNURILOR SAU PE DE ACTIVITATI	21,00		6,00	6,00	5,00	4,00
160202	Impozit pe mijloacele de transport	21,00		6,00	6,00	5,00	4,00
180002	A6.ALTE IMPOZITE SI TAXE FISCALE	21,00		6,00	5,00	5,00	5,00
1802	ALTE IMPOZITE SI TAXE FISCALE	21,00		6,00	5,00	5,00	5,00
180250	Alte impozite si taxe	21,00		6,00	5,00	5,00	5,00
290002	C. Venituri nefiscale	-48,00		-1,00	-18,00	6,00	-35,00
300002	C1. Venituri din proprietate	3,00		1,00	1,00	1,00	
3002	VENITURI DIN PROPRIETATE	3,00		1,00	1,00	1,00	
300205	Venituri din concesiuni si inchirieri	3,00		1,00	1,00	1,00	
330002	C2. Vanzari de bunuri si servicii	-51,00		-2,00	-19,00	5,00	-35,00
3302	VENITURI DIN PRESTARI DE SERVICII SI ACTIVITATI	38,00		10,00	10,00	9,00	9,00

BUGETUL LOCAL PE ANUL 2016
SECTIUNEA DE FUNCTIONARE

Data : 26/07/2016 Tit: 3 - mijloci- pag: 3

Cod	Denumire indicator	Prevederi trimestriale					
		Program 2016	din care credite bugetare destinate stingerii platilor restante	Trim I	Trim.II	Trim.III	Trim.IV
A	B	1=3+4+5+6	2	3	4	5	6
330208	Venituri din prestari de servicii	38,00		10,00	10,00	9,00	9,00
3402	VENITURI DIN TAXE ADMINISTRATIVE, ELIBERARI PERMISE	4,00		1,00	1,00	1,00	1,00
340202	Taxe extrajudiciare de timbru	4,00		1,00	1,00	1,00	1,00
3502	AMENZI, PENALITATI SI CONFISCARI	17,00		5,00	4,00	4,00	4,00
350201	Venituri din amenzi si alte sanctiuni aplicate potrivit dispozitiilor legale	17,00		5,00	4,00	4,00	4,00
35020102	Venituri din amenzi si alte sanctiuni aplicate de catre alte institutii de specialitate	17,00		5,00	4,00	4,00	4,00
3602	DIVERSE VENITURI	2,00		1,00	4,00	4,00	4,00
360206	Taxe speciale	2,00		1,00	1,00	1,00	1,00
3702	TRANSFERURI VOLUNTARE, ALTELE DECAT SUBVENTIILE	-112,00		-19,00	-34,00	-10,00	-49,00
370203	Varsaminte din sectiunea de functionare pentru finantarea sectiunii de dezvoltare a bugetului local	-112,00		-19,00	-34,00	-10,00	-49,00
420002	Subventii de la alte nivele ale administratiei publice	45,00		5,00			40,00
4202	SUBVENTII DE LA BUGETUL DE STAT	45,00		5,00			40,00
420234	Subventii pentru acordarea ajutorului pentru incalzirea locuintei cu lemne, carbuni, combustibilii petrolieri	45,00		5,00			40,00



**BUGETUL LOCAL PE ANUL 2016
SECTIUNEA DE FUNCTIONARE**

Data : 26/07/2016 Tit: pag: 4 - mii lei-

Cod	Denumire indicator	Prevederi anuale				Prevederi trimestriale			
		Program 2016	din care credite bugetare destinate stingerii platilor restante	Trim I	Trim.II	Trim.III	Trim.IV		
A	B	1=3+4+5+6	2	3	4	5	6		
4990	VENITURI PROPRII	778,00		202,00	196,00	192,00	188,00		
5002	TOTAL CHELTUIELI	2.833,00		745,00	697,00	691,00	700,00		
01	CHELTUIELI CURENTE	2.833,00		745,00	697,00	691,00	700,00		
10	TITLUL I CHELTUIELI DE PERSONAL	1.811,00		480,00	484,00	450,00	397,00		
1001	Cheltuieli salariale in bani	1.480,20		389,73	388,21	373,13	329,13		
100101	Salarii de baza	1.358,54		353,30	346,08	345,43	313,73		
100106	Alte sporuri	52,04		14,41	18,03	10,20	9,40		
100111	Fond aferent platii cu ora	29,62		10,02	12,10	5,50	2,00		
100112	Indemnizatii platite unor persoane din afara unitatii	38,80		11,70	11,70	11,70	3,70		
100130	Alte drepturi salariale in bani	1,20		0,30	0,30	0,30	0,30		
1002	Cheltuieli salariale in natura	16,00		3,00	6,00	2,00	5,00		
100205	Transportul la si de la locul de munca	16,00		3,00	6,00	2,00	5,00		
1003	Contributii	314,80		87,27	89,79	74,87	62,87		
100301	Contributii de asigurari sociale de stat	217,55		59,67	62,68	55,95	39,25		
100302	Contributii de asigurari de somaj	7,82		2,01	2,03	1,89	1,89		
100303	Contributii de asigurari sociale de sanatate	71,79		20,50	20,83	12,88	17,58		
100304	Contributii de asigurari pentru accidente de munca si boli profesionale	3,25		0,78	0,79	0,84	0,84		
100306	Contributii pentru concedii si indemnizatii	14,39		4,31	3,46	3,31	3,31		

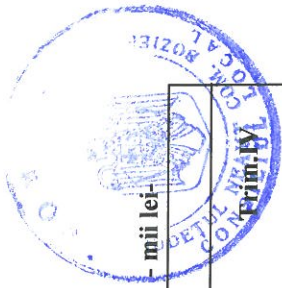

**BUGETUL LOCAL PE ANUL 2016
SECTIUNEA DE FUNCTIONARE**

Data : 26/07/2016

Tit:

pag:

5 - mijloc



Cod	Denumire indicator	Prevederi anuale				Prevederi trimestriale						
		Program 2016	din care credite bugetare destinate stingerii platilor restante	Trim I	Trim.II	Trim.III	Trim.IV	5	6	6		
A	B	I=3+4+5+6	2	3	4	5	6	6				
20	TITLUL II BUNURI SI SERVICII	605,00		149,00	128,00	146,00	182,00					
2001	Bunuri si servicii	537,69		132,70	113,59	123,60	167,80					
200101	Furnituri de birou	18,13		2,51	6,32	3,30	6,00					
200102	Materiale pentru curatenie	8,38		3,10	0,28	3,00	2,00					
200103	Incalzit, iluminat si forta motrica	118,91		29,00	25,01	22,50	42,40					
200105	Carburanti si lubrifianti	56,40		26,82	13,68	8,70	7,20					
200106	Piese de schimb	17,95		6,57	7,38	1,00	3,00					
200108	Posta, telecomunicatii, radio, tv, internet	17,28		5,36	4,52	4,20	3,20					
200109	Materiale si prestari de servicii cu caracter functional	68,84		8,21	12,63	8,40	39,60					
200130	Alte bunuri si servicii pentru intretinere si functionare	231,80		51,13	43,77	72,50	64,40					
2005	Bunuri de natura obiectelor de inventar	11,84		4,16	2,18	3,50	2,00					
200530	Alte obiecte de inventar	11,84		4,16	2,18	3,50	2,00					
2006	Deplasari, detasari, transferari	35,20		6,77	11,23	8,70	8,50					
200601	Deplasari interne, detasari, transferari	35,20		6,77	11,23	8,70	8,50					
2011	Carti, publicatii si materiale documentare	2,62		0,62			2,00					
2013	Pregatire profesionala	5,00				5,00						
2014	Protectia muncii	1,45		0,75			0,70					
2030	Alte cheltuieli	11,20		4,00	1,00	5,20	1,00					
203001	Reclama si publicitate	11,20		4,00	1,00	5,20	1,00					

BUGETUL LOCAL PE ANUL 2016
SECTIUNEA DE FUNCTIONARE

Data : 26/07/2016 Tit: pag: 6 / mil lei-

Cod	Denumire indicator	Prevederi anuale				Prevederi trimestriale			
		Program 2016	din care credite bugetare destinate stingerii platilor restante	Trim I	Trim.II	Trim.III	Trim.IV		
A	B	1=3+4+5+6	2	3	4	5	6		
51	TITLUL VI TRANSFERURI INTRE UNITATI ALE ADMINISTRATIEI PUBLICE	63,00		15,00	6,00	15,00	27,00		
5101	Transferuri curente	63,00		15,00	6,00	15,00	27,00		
510115	Transferuri din bugetele locale pentru institutiile de asistenta sociala pentru persoanele cu handicap	63,00		15,00	6,00	15,00	27,00		
57	TITLUL IX ASISTENTA SOCIALA	329,00		95,00	72,00	74,00	88,00		
5702	Ajutoare sociale	329,00		95,00	72,00	74,00	88,00		
570201	Ajutoare sociale in numerar	312,00		78,00	72,00	74,00	88,00		
570203	Tichete de cresa si tichete sociale pentru gradinita	17,00		17,00					
59	TITLUL XI ALTE CHELTUIELI	25,00		6,00	7,00	6,00	6,00		
5911	Asociatii si fundatii	25,00		6,00	7,00	6,00	6,00		
5102	AUTORITATI PUBLICE SI ACTIUNI EXTERNE	671,00		171,00	169,00	171,00	160,00		
01	CHELTUIELI CURENTE	671,00		171,00	169,00	171,00	160,00		
10	TITLUL I CHELTUIELI DE PERSONAL	510,00		131,00	133,00	131,00	115,00		
1001	Cheltuieli salariale in bani	423,20		107,80	107,80	107,80	99,80		
100101	Salarii de baza	375,20		93,80	93,80	93,80	93,80		
100106	Alte sporuri	8,00		2,00	2,00	2,00	2,00		
100112	Indemnizatii platite unor persoane din afara unitatii	38,80		11,70	11,70	11,70	3,70		
100130	Alte drepturi salariale in bani	1,20		0,30	0,30	0,30	0,30		
1003	Contributii	86,80		23,20	25,20	23,20	15,20		



**BUGETUL LOCAL PE ANUL 2016
SECTIUNEA DE FUNCTIONARE**

Data : 26/07/2016 Tit: 7 - mijloci

pag: 7



Cod	Denumire indicator	Prevederi anuale		Prevederi trimestriale			
		Program 2016	din care credite bugetare destinate stingerii platilor restante	Trim. I	Trim. II	Trim. III	Trim. IV
A	B	1=3+4+5+6	2	3	4	5	6
100301	Contributii de asigurari sociale de stat	56,40		15,60	17,60	15,60	7,60
100302	Contributii de asigurari de somaj	2,40		0,60	0,60	0,60	0,60
100303	Contributii de asigurari sociale de sanatate	23,20		5,80	5,80	5,80	5,80
100304	Contributii de asigurari pentru accidente de munca si boli profesionale	0,80		0,20	0,20	0,20	0,20
100306	Contributii pentru concedii si indemnizatii	4,00		1,00	1,00	1,00	1,00
20	TITLUL II BUNURI SI SERVICII	161,00		40,00	36,00	40,00	45,00
2001	Bunuri si servicii	121,00		29,00	30,50	25,50	36,00
200101	Furnituri de birou	12,00		2,20	3,50	2,30	4,00
200102	Materiale pentru curatenie	2,80		2,80			
200103	Incalzit, iluminat si forta motrica	14,50			1,00	13,50	
200105	Carburanti si lubrifianti	5,00		1,20	1,40	1,20	1,20
200106	Piese de schimb	6,00		2,00	3,00	1,00	
200108	Posta, telecomunicatii, radio, tv, internet	12,00		4,00	3,00	3,00	2,00
200109	Materiale si prestari de servicii cu caracter functional	10,00		2,80	2,60	2,80	1,80
200130	Alte bunuri si servicii pentru intretinere si functionare	58,70		14,00	16,00	1,70	27,00
2005	Bunuri de natura obiectelor de inventar	8,00		2,00	0,50	3,50	2,00

**BUGETUL LOCAL PE ANUL 2016
SECTIUNEA DE FUNCTIONARE**

Data : 26/07/2016

Tit:

pag: 8

- mijloc



Cod	Denumire indicator	Prevederi anuale					Prevederi trimestriale			
		Program 2016	din care credite bugetare destinate stingerii platilor restante	Trim I	Trim.II	Trim.III	Trim.IV	Trim.I	Trim.II	Trim.III
A	B	1=3+4+5+6	2	3	4	5				
200530	Alte obiecte de inventar	8,00		2,00	0,50	3,50	2,00			
2006	Deplasari, detasari, transferari	20,00		5,00	4,00	5,00	6,00			
200601	Deplasari interne, detasari, transferari	20,00		5,00	4,00	5,00	6,00			
2013	Pregatire profesionala	4,00				4,00				
2030	Alte cheltuieli	8,00		4,00	1,00	2,00	1,00			
203001	Reclama si publicitate	8,00		4,00	1,00	2,00	1,00			
5402	ALTE SERVICII PUBLICE GENERALE	10,00			10,00					
01	CHELTUIELI CURENTE	10,00			10,00					
20	TITLUL II BUNURI SI SERVICII	10,00			10,00					
2001	Bunuri si servicii	4,00			4,00					
200101	Furnituri de birou	2,00			2,00					
200108	Posta, telecomunicatii, radio, tv, internet	0,20			0,20					
200130	Alte bunuri si servicii pentru intretinere si functionare	1,80			1,80					
2006	Deplasari, detasari, transferari	6,00			6,00					
200601	Deplasari interne, detasari, transferari	6,00			6,00					
5602	TRANSFERURI CU CARACTER GENERAL			15,00	6,00	15,00	27,00			
01	DIFERITE NIVELE ALE ADMINISTRATIEI	63,00								
51	CHELTUIELI CURENTE	63,00		15,00	6,00	15,00	27,00			
	TITLUL VI TRANSFERURI INTRE UNITATI ALE ADMINISTRATIEI PUBLICE	63,00		15,00	6,00	15,00	27,00			
5101	Transferuri curente	63,00		15,00	6,00	15,00	27,00			

BUGETUL LOCAL PE ANUL 2016
SECTIUNEA DE FUNCTIONARE

Data : 26/07/2016 Tit: pag: 9 -mîi lei-

Cod	Denumire indicator	Prevederi anuale		Prevederi trimestriale					
		Program 2016	din care credite bugetare destinate stingerii platilor restante	Trim I	Trim.II	Trim.III	Trim.IV	5	6
A	B	1=3+4+5+6	2	3	4	5	6		
510115	Transferuri din bugetele locale pentru institutiile de asistenta sociala pentru persoanele cu handicap	63,00		15,00	6,00	15,00		27,00	
6102	ORDINE PUBLICA SI SIGURANTA NATIONALA	7,00		1,00	1,00	3,00		2,00	
01	CHELTUIELI CURENTE	7,00		1,00	1,00	3,00		2,00	
20	TITLUL II BUNURI SI SERVICII	7,00		1,00	1,00	3,00		2,00	
2001	Bunuri si servicii	6,00		1,00	1,00	2,00		2,00	
200130	Alte bunuri si servicii pentru intretinere si functionare	6,00		1,00	1,00	2,00		2,00	
2013	Pregatire profesionala	1,00							
6502	INVATAMANT	1.413,00		374,00	358,00	326,00		355,00	
01	CHELTUIELI CURENTE	1.413,00		374,00	358,00	326,00		355,00	
10	TITLUL I CHELTUIELI DE PERSONAL	1.241,00		334,00	336,00	304,00		267,00	
1001	Cheltuieli salariale in bani	1.008,88		269,90	268,38	253,30		217,30	
100101	Salarii de baza	935,22		247,47	240,25	239,60		207,90	
100106	Alte sporuri	44,04		12,41	16,03	8,20		7,40	
100111	Fond aferent platii cu ora	29,62		10,02	12,10	5,50		2,00	
1002	Cheltuieli salariale in natura	16,00		3,00	6,00	2,00		5,00	
100205	Transportul la si de la locul de munca	16,00		3,00	6,00	2,00		5,00	
1003	Contributii	216,12		61,10	61,62	48,70		44,70	
100301	Contributii de asigurari sociale de stat	153,35		42,12	43,13	38,40		29,70	
100302	Contributii de asigurari de somaj	5,06		1,32	1,34	1,20		1,20	



**BUGETUL LOCAL PE ANUL 2016
SECTIUNEA DE FUNCTIONARE**

Data : 26/07/2016 Tit: pag: 10 - mif lei-

Cod	Denumire indicator	Prevederi anuale					
		Program 2016	din care credite bugetare destinate stingerii platilor restante	Trim I	Trim.II	Trim.III	Trim.IV
A	B	1=3+4+5+6	2	3	4	5	6
100303	Contributii de asigurari sociale de sanatate	45,47		13,92	14,25	6,30	11,00
100304	Contributii de asigurari pentru accidente de munca si boli profesionale	2,29		0,54	0,55	0,60	0,60
100306	Contributii pentru concedii si indemnizatii	9,95		3,20	2,35	2,20	2,20
20	TITLUL II BUNURI SI SERVICII	155,00		23,00	22,00	22,00	88,00
2001	Bunuri si servicii	141,89		19,70	19,09	18,30	84,80
200101	Furnituri de birou	3,93		0,11	0,82	1,00	2,00
200102	Materiale pentru curatenie	5,28			0,28	3,00	2,00
200103	Incalzit, iluminat si forta motrica	44,41		4,00	4,01	4,00	32,40
200105	Carburanti si lubrifianti	18,40		5,62	5,28	1,50	6,00
200106	Piese de schimb	4,95		1,57	0,38		3,00
200108	Posta, telecomunicatii, radio, tv, internet	5,08		1,36	1,32	1,20	1,20
200109	Materiale si prestari de servicii cu caracter functional	46,84		3,41	5,03	5,60	32,80
200130	Alte bunuri si servicii pentru intretinere si functionare	13,00		3,63	1,97	2,00	5,40
2005	Bunuri de natura obiectelor de inventar	2,84		1,16	1,68		
200530	Alte obiecte de inventar	2,84		1,16	1,68		
2006	Deplasari, detasari, transferari	8,70		1,27	1,23	3,70	2,50
200601	Deplasari interne, detasari, transferari	8,70		1,27	1,23	3,70	2,50



**BUGETUL LOCAL PE ANUL 2016
SECTIUNEA DE FUNCTIONARE**

Data : 26/07/2016 Tit: pag: 11 - m/le

Cod	Denumire indicator	Prevederi anuale				Prevederi trimestriale			
		Program 2016	din care credite bugetare destinate stingerii platilor restante	Trim I	Trim.II	Trim.III	Trim.IV		
A	B	1=3+4+5+6	2	3	4	5	6		
2011	Carti, publicatii si materiale documentare	0,12		0,12					
2014	Protectia muncii	1,45		0,75					0,70
57	TITLUL IX ASISTENTA SOCIALA	17,00		17,00					
5702	Ajutoare sociale	17,00		17,00					
570203	Tichete de cresa si tichete sociale pentru gradinita	17,00		17,00					
6702	CULTURA, RECREERE SI RELIGIE	105,00		17,00	17,00	54,00		17,00	17,00
01	CHELTUIELI CURENTE	105,00		17,00	17,00	54,00		17,00	17,00
10	TITLUL I CHELTUIELI DE PERSONAL	36,00		9,00	9,00	9,00		9,00	9,00
1001	Cheptuile salariale in bani	28,68		7,17	7,17	7,17		7,17	7,17
100101	Salarii de baza	28,68		7,17	7,17	7,17		7,17	7,17
1003	Contributii	7,32		1,83	1,83	1,83		1,83	1,83
100301	Contributii de asigurari sociale de stat	4,80		1,20	1,20	1,20		1,20	1,20
100302	Contributii de asigurari de somaj	0,24		0,06	0,06	0,06		0,06	0,06
100303	Contributii de asigurari sociale de sanatate	1,92		0,48	0,48	0,48		0,48	0,48
100304	Contributii de asigurari pentru accidente de munca si boli profesionale	0,12		0,03	0,03	0,03		0,03	0,03
100306	Contributii pentru concedii si indemnizatii	0,24		0,06	0,06	0,06		0,06	0,06
20	TITLUL II BUNURI SI SERVICII	44,00		2,00	1,00	39,00		2,00	2,00



BUGETUL LOCAL PE ANUL 2016
SECTIUNEA DE FUNCTIONARE

Data : 26/07/2016 Tit: pag: 12 - mii lei-

Cod	Denumire indicator	Prevederi anuale					
		Program 2016	din care credite bugetare destinate stingerii platilor restante	Trim I	Trim.II	Trim.III	6
A	B	1=3+4+5+6	2	3	4	5	6
2001	Bunuri si servicii	37,80		1,00	1,00	35,80	
200101	Furnituri de birou	0,20		0,20			
200102	Materiale pentru curatenie	0,30		0,30			
200130	Alte bunuri si servicii pentru intretinere si functionare	37,30		0,50	1,00	35,80	
2006	Deplasari, detasari, transferari	0,50		0,50			
200601	Deplasari interne, detasari, transferari	0,50		0,50			
2011	Carti, publicatii si materiale documentare	2,50		0,50			2,00
2030	Alte cheltuieli	3,20				3,20	
203001	Reclama si publicitate	3,20				3,20	
59	TITLUL XI ALTE CHELTUIELI	25,00		6,00	7,00	6,00	6,00
5911	Asociatii si fundatii	25,00		6,00	7,00	6,00	6,00
6802	ASIGURARI SI ASISTENTA SOCIALA	312,00		78,00	72,00	74,00	88,00
01	CHELTUIELI CURENTE	312,00		78,00	72,00	74,00	88,00
57	TITLUL IX ASISTENTA SOCIALA	312,00		78,00	72,00	74,00	88,00
5702	Ajutoare sociale	312,00		78,00	72,00	74,00	88,00
570201	Ajutoare sociale in numerar	312,00		78,00	72,00	74,00	88,00
7002	LOCUINTE, SERVICII SI DEZVOLTARE	106,00		36,00	38,00	11,00	21,00
01	CHELTUIELI CURENTE	106,00		36,00	38,00	11,00	21,00
10	TITLUL I CHELTUIELI DE PERSONAL	24,00		6,00	6,00	6,00	6,00
1001	Cheltuieli salariale in bani	19,44		4,86	4,86	4,86	4,86
100101	Salarii de baza	19,44		4,86	4,86	4,86	4,86



**BUGETUL LOCAL PE ANUL 2016
SECTIUNEA DE FUNCTIONARE**

Data : 26/07/2016 Tit: pag: 13

- mii lei-

Cod	Denumire indicator	Prevederi anuale				Prevederi trimestriale						
		Program 2016	din care credite bugetare destinate stingerii platilor restante	Trim I	Trim.II	Trim.III	Trim.IV	5	6			
A	B	1=3+4+5+6	2	3	4	5	6					
1003	Contributii	4,56		1,14	1,14	1,14	1,14	1,14				1,14
100301	Contributii de asigurari sociale de stat	3,00		0,75	0,75	0,75	0,75	0,75				0,75
100302	Contributii de asigurari de somaj	0,12		0,03	0,03	0,03	0,03	0,03				0,03
100303	Contributii de asigurari sociale de sanatate	1,20		0,30	0,30	0,30	0,30	0,30				0,30
100304	Contributii de asigurari pentru accidente de munca si boli profesionale	0,04		0,01	0,01	0,01	0,01	0,01				0,01
100306	Contributii pentru concedii si indemnizatii	0,20		0,05	0,05	0,05	0,05	0,05				0,05
20	TITLUL II BUNURI SI SERVICII	82,00		30,00	32,00	32,00	32,00	32,00				15,00
2001	Bunuri si servicii	82,00		30,00	32,00	32,00	32,00	32,00				15,00
200103	Incalzit, iluminat si forta motrica	60,00		25,00	20,00	20,00	20,00	20,00				10,00
200109	Materiale si prestari de servicii cu caracter functional	12,00		2,00	5,00	5,00	5,00	5,00				5,00
200130	Alte bunuri si servicii pentru intretinere si functionare	10,00		3,00	7,00	7,00	7,00	7,00				7,00
7402	PROTECTIA MEDIULUI	60,00		15,00	15,00	15,00	15,00	15,00				14,00
01	CHELTUIELI CURENTE	60,00		15,00	15,00	15,00	15,00	15,00				14,00
20	TITLUL II BUNURI SI SERVICII	60,00		15,00	15,00	15,00	15,00	15,00				14,00
2001	Bunuri si servicii	60,00		15,00	15,00	15,00	15,00	15,00				14,00
200130	Alte bunuri si servicii pentru intretinere si functionare	60,00		15,00	15,00	15,00	15,00	15,00				14,00



**BUGETUL LOCAL PE ANUL 2016
SECTIUNEA DE FUNCTIONARE**

Data : 26/07/2016 Tit: 14 - mii lei- pag: 14

Cod	Denumire indicator	Prevederi anuale					
		Program 2016	din care credite bugetare destinate stingerii platilor restante	Trim I	Trim.II	Trim.III	Trim.IV
A	B	1=3+4+5+6	2	3	4	5	6
8402	TRANSPORTURI	86,00		38,00	11,00	21,00	16,00
01	CHELTUIELI CURENTE	86,00		38,00	11,00	21,00	16,00
20	TITLUL II BUNURI SI SERVICII	86,00		38,00	11,00	21,00	16,00
2001	Bunuri si servicii	85,00		37,00	11,00	21,00	16,00
200105	Carburanti si lubrifianti	33,00		20,00	7,00	6,00	
200106	Piese de schimb	7,00		3,00	4,00		
200130	Alte bunuri si servicii pentru intretinere si functionare	45,00		14,00		15,00	16,00
2005	Bunuri de natura obiectelor de inventar	1,00		1,00			
200530	Alte obiecte de inventar	1,00		1,00			
9902	EXCEDENT/DEFICIT						
990296	EXCEDENT/DEFICIT						
	Excedentul/Deficitul sectiunii de functionare						



BUGETUL LOCAL PE ANUL 2016
SECTIUNEA DE DEZVOLTARE

Data : 26/07/2016 Tit:32 pag: 1 - mii lei-

Cod	Denumire indicator	Prevederi anuale				Prevederi trimestriale			
		Program 2016	din care credite bugetare destinate stingerii platilor restante	Trim I	Trim.II	Trim.III	Trim.IV		
A	B	1=3+4+5+6	2	3	4	5	6		
000102	TOTAL VENITURI-BUGET LOCAL	2.612,00		2.519,00	34,00	10,00	49,00		
000202	I. VENITURI CURENTE	112,00		19,00	34,00	10,00	49,00		
290002	C. Venituri nefiscale	112,00		19,00	34,00	10,00	49,00		
330002	C2. Vanzari de bunuri si servicii	112,00		19,00	34,00	10,00	49,00		
3702	TRANSFERURI VOLUNTARE, ALTELE DECAT								
	SUBVENTIILE	112,00		19,00	34,00	10,00	49,00		
370204	Varsaminte din sectiunea de functionare	112,00		19,00	34,00	10,00	49,00		
420002	Subventii de la alte nivele ale administratiei publice	2.500,00		2.500,00					
4202	SUBVENTII DE LA BUGETUL DE STAT	2.500,00		2.500,00					
420265	Finantarea programului National de Dezvoltare Locala	2.500,00		2.500,00					
5002	TOTAL CHELTUIELI	2.927,00		2.834,00	34,00	10,00	49,00		
01	CHELTUIELI CURENTE	8,00			5,00		3,00		
55	TITLUL VII ALTE TRANSFERURI	8,00			5,00		3,00		
5501	A. Transferuri interne	8,00			5,00		3,00		
550142	Transferuri din bugetul local catre aso- ciatiile de dezvoltare intercomunitare	8,00			5,00		3,00		
70	CHELTUIELI DE CAPITAL	2.919,00		2.834,00	29,00	10,00	46,00		
71	TITLUL XIII ACTIVE NEFINANCIARE	2.919,00		2.834,00	29,00	10,00	46,00		
7101	Active fixe	2.870,00		2.815,00	23,00		32,00		
710101	Constructii	2.870,00		2.815,00	23,00		32,00		
7103	Reparatii capitale aferente activelor								



BUGETUL LOCAL PE ANUL 2016
SECTIUNEA DE DEZVOLTARE

Data : 26/07/2016 Tit:32 pag: 2 - mii lei-

Cod	Denumire indicator	Prevederi anuale					
		Program 2016	din care credite bugetare destinate stingerii platilor restante	Trim I	Trim.II	Trim.III	Trim.IV
A	B	1=3+4+5+6	2	3	4	5	6
5102	fixe	49,00		19,00	6,00	10,00	14,00
01	AUTORITATI PUBLICE SI ACTIUNI EXTERNE	5,00			5,00		
55	CHELTUIELI CURENTE	5,00			5,00		
5501	TITLUL VII ALTE TRANSFERURI	5,00			5,00		
550142	A. Transferuri interne	5,00			5,00		
6502	Transferuri din bugetul local catre asociatiile de dezvoltare intercomunitare	5,00			5,00		
70	INVATAMANT	315,00		315,00			
71	CHELTUIELI DE CAPITAL	315,00		315,00			
7101	TITLUL XIII ACTIVE NEFINANCIARE	315,00		315,00			
710101	Active fixe	315,00		315,00			
6602	Constructii	315,00		315,00			
70	SANATATE	49,00		19,00	6,00	10,00	14,00
71	CHELTUIELI DE CAPITAL	49,00		19,00	6,00	10,00	14,00
7103	TITLUL XIII ACTIVE NEFINANCIARE	49,00		19,00	6,00	10,00	14,00
7002	Reparatii capitale aferente activelor fixe	49,00		19,00	6,00	10,00	14,00
70	LOCUINTE, SERVICII SI DEZVOLTARE	1.024,00		1.000,00	9,00		15,00
71	CHELTUIELI DE CAPITAL	1.024,00		1.000,00	9,00		15,00
7101	TITLUL XIII ACTIVE NEFINANCIARE	1.024,00		1.000,00	9,00		15,00
710101	Active fixe	1.024,00		1.000,00	9,00		15,00
7402	Constructii	1.024,00		1.000,00	9,00		15,00
	PROTECTIA MEDIULUI	1.024,00		1.000,00	9,00		15,00



BUGETUL LOCAL PE ANUL 2016
SECTIUNEA DE DEZVOLTARE

Data : 26/07/2016 Tit:32 pag: 3 - mii lei-

Cod	Denumire indicator	Prevederi anuale				Prevederi trimestriale			
		Program 2016	din care credite bugetare destinate stingerii platilor restante	Trim I	Trim.II	Trim.III	Trim.IV	6	
A	B	1=3+4+5+6	2	3	4	5	6		
01	CHELTUIELI CURENTE	3,00						3,00	
55	TITLUL VII ALTE TRANSFERURI	3,00						3,00	
5501	A. Transferuri interne	3,00						3,00	
550142	Transferuri din bugetul local catre asociatiile de dezvoltare intercomunitare	3,00						3,00	
70	CHELTUIELI DE CAPITAL	1.021,00		1.000,00	9,00			12,00	
71	TITLUL XIII ACTIVE NEFINANCIARE	1.021,00		1.000,00	9,00			12,00	
7101	Active fixe	1.021,00		1.000,00	9,00			12,00	
710101	Constructii	1.021,00		1.000,00	9,00			12,00	
8402	TRANSPORTURI	510,00		500,00	5,00			5,00	
70	CHELTUIELI DE CAPITAL	510,00		500,00	5,00			5,00	
71	TITLUL XIII ACTIVE NEFINANCIARE	510,00		500,00	5,00			5,00	
7101	Active fixe	510,00		500,00	5,00			5,00	
710101	Constructii	510,00		500,00	5,00			5,00	
9902	EXCEDENT/DEFICIT								
	EXCEDENT/DEFICIT	-315,00		-315,00					
990297	Excedentul/Deficitul sectiunii de dezvoltare	-315,00		-315,00					



Cod	Denumire indicator	Prevederi anuale buget 2016						Prevederi trimestriale buget 2016			Estimari 2018	Estimari 2019
		TOTAL	din care credite bugetare destinate stingerii platilor restante	Trim I	Trim.II	Trim.III	Trim.IV	7	8	9		
A	B	1=3+4+5+6	2	3	4	5	6					
000110	TOTAL VENITURI-VENTURI	6,00		6,00				6,00			6,00	6,00
000210	I. VENITURI CURENTE	6,00		6,00				6,00			6,00	6,00
290010	C. Venituri nefiscale	6,00		6,00				6,00			6,00	6,00
300010	C1. Venituri din proprietate	6,00		6,00				6,00			6,00	6,00
3010	VENITURI DIN PROPRIETATE	6,00		6,00				6,00			6,00	6,00
301005	Venituri din concesiuni si inchirieri	6,00		6,00				6,00			6,00	6,00
30100530	Alte venituri din concesiuni si inchirieri de catre institutiile publice	6,00		6,00				6,00			6,00	6,00
5010	VENITURI PROPRII SI SUBVENTII	37,00		37,00				37,00			37,00	37,00
01	CHELTUIELI CURENTE	37,00		37,00				37,00			37,00	37,00
20	TITLUL II BUNURI SI SERVICII	37,00		37,00				37,00			37,00	37,00
6510	INVATAMANT	6,00		6,00				6,00			6,00	6,00
01	CHELTUIELI CURENTE	6,00		6,00				6,00			6,00	6,00
20	TITLUL II BUNURI SI SERVICII	6,00		6,00				6,00			6,00	6,00
2001	Bunuri si servicii	6,00		6,00				6,00			6,00	6,00
200109	Materiale si prestari de servicii cu caracter functional	6,00		6,00				6,00			6,00	6,00
651004	Invatamant secundar	6,00		6,00				6,00			6,00	6,00
65100401	Invatamant secundar inferior	6,00		6,00				6,00			6,00	6,00
8310	AGRICULTURA, SILVICULTURA, SI VANATOARE	31,00		31,00				31,00			31,00	31,00
01	CHELTUIELI CURENTE	31,00		31,00				31,00			31,00	31,00
20	TITLUL II BUNURI SI SERVICII	31,00		31,00				31,00			31,00	31,00
2001	Bunuri si servicii	31,00		31,00				31,00			31,00	31,00
200130	Alte bunuri si servicii pentru intretinere si functionare	31,00		31,00				31,00			31,00	31,00
831003	Agricultura	31,00		31,00				31,00			31,00	31,00
83100330	Alte cheltuieli in domeniul agriculturii	31,00		31,00				31,00			31,00	31,00
9910	EXCEDENT/DEFICIT	-31,00		-31,00				-31,00			-31,00	-31,00



[Handwritten signature]

BUGETUL LOCAL PE ANUL 2016
SECTIUNEA DE FUNCTIONARE

Data : 26/07/2016 Tit: 1 pag: 1

-mii lei-

Cod	Denumire indicator	Prevederi anuale		Prevederi trimestriale			
		Program 2016	din care credite bugetare destinate stingerii platilor restante	Trim I	Trim.II	Trim.III	Trim-IV
A	B	1=3+4+5+6	2	3	4	5	6
000110	TOTAL VENITURI-VENITURI	6,00		6,00			
000210	I. VENITURI CURENTE	6,00		6,00			
290010	C. Venituri nefiscale	6,00		6,00			
300010	C1. Venituri din proprietate	6,00		6,00			
3010	VENITURI DIN PROPRIETATE	6,00		6,00			
301005	Venituri din concesiuni si inchirieri	6,00		6,00			
30100530	Alte venituri din concesiuni si inchirieri de catre institutiile publice	6,00		6,00			
5010	VENITURI PROPRII SI SUBVENTII	37,00		37,00			
01	CHELTUIELI CURENTE	37,00		37,00			
20	TITLUL II BUNURI SI SERVICII	37,00		37,00			
2001	Bunuri si servicii	37,00		37,00			
200109	Materiale si prestari de servicii cu caracter functional	6,00		6,00			
200130	Alte bunuri si servicii pentru intretinere si functionare	31,00		31,00			
6510	INVATAMANT	6,00		6,00			
01	CHELTUIELI CURENTE	6,00		6,00			
20	TITLUL II BUNURI SI SERVICII	6,00		6,00			
2001	Bunuri si servicii	6,00		6,00			
200109	Materiale si prestari de servicii cu caracter functional	6,00		6,00			
8310	AGRICULTURA, SILVICULTURA,	6,00		6,00			



**BUGETUL LOCAL PE ANUL 2016
SECTIUNEA DE FUNCTIONARE**

Data : 26/07/2016 Tit: pag: 2

- mii lei

Cod	Denumire indicator	Prevederi anuale		Prevederi trimestriale			
		Program 2016	din care credite bugetare destinate stingerii platilor restante	Trim I	Trim.II	Trim.III	Trim.IV
A	B	1=3+4+5+6	2	3	4	5	6
	SI VANATOARE	31,00		31,00			
01	CHELTUIELI CURENTE	31,00		31,00			
20	TITLUL II BUNURI SI SERVICII	31,00		31,00			
2001	Bunuri si servicii	31,00		31,00			
200130	Alte bunuri si servicii pentru intretinere si functionare	31,00		31,00			
9910	EXCEDENT/DEFICIT	-31,00		-31,00			
991096	Excedental/Deficitul sectiunii de functionare	-31,00		-31,00			



ROMANIA
JUDETUL NEAMT
CONSILIUL LOCAL AL COMUNEI BOZIENI

HOTARARE
Nr.34 din 22.07.2016

privind aprobarea contului de executie bugetara pe trim.II 2016 al comunei Bozieni

Consiliul local al comunei Bozieni, județul Neamț;

Examined expunerea de motive a primarului comunei Bozieni înregistrată sub nr.2480 din 18.07.2016 ,raportul de compartimentului de resort și avizul favorabil al comisiei de specialitate

Având în vedere :

- prevederile art.57 din Legea 273/2006- Legea privind finantele publice locale cu modificarile si completarile ulterioare
- prevederile art.28 , alin .9 din Legea contabilitatii nr. 82/1991, republicata cu modificarile si completarile ulterioare
- prevederile Legii nr. 339/2015 privind bugetul de stat pe anul 2016;

In temeiul dispozițiilor art.36 ,alin.2 ,litera „b” , alin.4 lit a și art. 45 ,alin. (2) lit. „a” din Legea nr. 215/2001 privind administrația publică locală, republicată, cu modificările și completările ulterioare ;

HOTARASTE :

Art.1. Se aproba contul de executie bugetara pe trim.II 2016 al comunei Bozieni , conform anexei 1 care face parte integranta din prezenta hotarare.

Art.2. Ordonatorul principal de credite si compartimentul financiar contabil din cadrul aparatului de specialitate al primarului vor duce la indeplinire prevederile prezentei hotarari .

Art.3 Secretarul comunei Bozieni va asigura comunicarea prezentei hotărâri persoanelor și autorităților interesate.

Presedinte de sedinta
Oprea Mihai

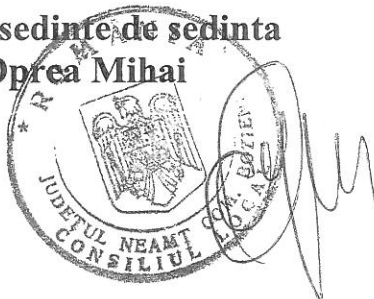

Avizat pentru legalitate,
Secretar
Elena Timofte

A handwritten signature in black ink, appearing to be 'Elena Timofte', is written over the printed name of the secretary.



JUDETUL NEAMT
COMUNA BOZIENI

ANEXA 1

CONTUL DE EXECUTIE LA DATA DE 30.06.2016.

R. CR	DENUMIRE VENITURI/CHELTUIELI	Cod indicator	CREDITE APROBATE	INCASARI / PLATI EFECTUATE	REALIZARI PROCENT COL 5= COL4/COL3
0	1	2	3	4	5
1	TOTAL VENITURI	.00.01	4310000.00	3080912.96	71.48%
2	VENITURI PROPRII	.48.02	398000.00	441773.07	111.00%
3	I. VENITURI CURENTE	.00.02	1490000.00	1533062.07	102.89%
4	A. VENITURI FISCALE	.00.03	1456000.00	1485735.08	102.04%
5	A1. IMPOZIT PE VENIT, PROFIT SI CASTIGURI DIN CAPITAL	.00.04	256000.00	240660.08	94.01%
6	A1.1 IMPOZIT PE VENIT, PROFIT SI CASTIGURI DIN CAPITAL DE LA PERSOANE JURIDICE	.00.05	0.00	0.00	
7	Impozit pe profit	.01.02			
8	Impozit pe profit de la agentii economici	.01.02.01			
9	A.1.2. IMPOZIT PE VENIT, PROFIT SI CASTIGURI DIN CAPITAL DE LA PERSOANE FIZICE	.00.06	256000.00	240660.08	94.01%
10	Impozit pe venit	.03.02	3000.00	2353.00	78.43%
11	Impozitul pe veniturile obtinute din transferul proprietatilor imobiliare din patrimoniul personal	.03.02.18	3000.00	2353.00	78.43%
12	Cote si sume defalcate din impozitul pe venit	.04.02	253000.00	238307.08	94.19%
13	Cote defalcate din impozitul pe venit	.04.02.01	60000.00	52501.08	87.50%
14	Sume alocate din cotele defalcate din impozitul pe venit pentru echilibrarea bugetelor locale	04.02.04	193000.00	185806.00	96.27%
15	A1.3. ALTE IMPOZITE PE VENIT , PROFIT SI CASTIGURI DIN CAPITAL	.00.07	0.00	0.00	
16	Alte impozite pe venit , profit si castiguri din capital de la persoane fizice	.05.02	0.00	0.00	
17	Alte impozite pe venit , profit si castiguri din capital	05.02.50			
18	A.3. IMPOZITE SI TAXE PE PROPRIETATE	.00.09	85000.00	124020.00	145.91%
19	Impozite si taxe pe proprietate	.07.02	85000.00	124020.00	145.91%
20	Impozitul si taxa pe cladiri	07.02.01	14000.00	20045.00	143.18%
21	Impozitul si taxa pe cladiri PF	07.02.01.01	12000.00	16879.00	140.66%
22	Impozitul si taxa pe cladiri PJ	07.02.01.02	2000.00	3166.00	158.30%
23	Impozitul si taxa pe teren	07.02.02	71000.00	103975.00	146.44%
24	Impozitul pe teren de la PF	07.02.02.01	22000.00	43436.00	197.44%
25	Impozitul pe teren de la PJ	07.02.02.02	1000.00	648.00	64.80%
26	Impozitul pe terenul din extravilan	07.02.02.03	48000.00	59891.00	124.77%
27	Taxe judiciare de timbru si alte taxe de timbru	07.02.03			
28	A.4. IMPOZITE SI TAXE PE BUNURI SI SERVICII	.00.10	1104000.00	1110528.00	100.59%
29	Sume defalcate din TVA	11.02	1092000.00	1092000.00	100.00%
30	Sume defalcate din TVA pentru finantarea cheltuielilor descentralizate la nivelul comunelor, oraselor, municipiilor, sectoarelor si Municipiului Bucuresti	11.02.02	839000.00	839000.00	100.00%
31	Sume defalcate din TVA adaugata pentru drumuri	11.02.05	0.00	0.00	
32	Sume defalcate din TVA pentru echilibrarea bugetelor locale	11.02.06	253000.00	253000.00	100.00%
33	Taxa pe utilizarea bunurilor, autorizarea utilizarii bunurilor sau pe desfasurarea de activitati	16.02	12000.00	18528.00	154.40%
34	Impozit pe mijloacele de transport	16.02.02	12000.00	18528.00	154.40%
35	Impozit pe mijloacele de transport PF	16.02.02.01	10000.00	15934.00	159.34%
36	Impozit pe mijloacele de transport PJ	16.02.02.02	2000.00	2594.00	129.70%
37	Taxe si tarife pentru eliberarea de licente si autorizatii de functionare	16.02.03			
38	A.6. ALTE IMPOZITE SI TAXE FISCALE	.00.11	11000.00	10527.00	95.70%
39	Alte impozite si taxe fiscale	18.02	11000.00	10527.00	95.70%
40	Alte impozite si taxe	18.02.50	11000.00	10527.00	95.70%
41	C. VENITURI NEFISCALE	.00.12	34000.00	47326.99	139.20%



42	C.1. VENITURI DIN PROPRIETATE	.00.13	2000.00	3069.68	153.48%
43	Venituri din proprietate	30.02	2000.00	3069.68	153.48%
44	Venituri din concesiuni si inchirieri	30.02.05.30	2000.00	3069.68	153.48%
45	C.2. VANZARI DE BUNURI SI SERVICII	.00.14	32000.00	44257.31	138.30%
46	Venituri din prestari de servicii si alte activitati	33.02	20000.00	28342.00	141.71%
47	Alte venituri din prestari de servicii si alte activitati	33.02.08	20000.00	28342.00	141.71%
48	Venituri din taxe administrative, eliberari permise	34.02	2000.00	5128.00	256.40%
49	Taxe extrajudiciare de timbru	34.02.02	2000.00	5128.00	256.40%
50	Alte venituri din taxe administrative, eliberari permise	34.02.50			
51	Amenzi, penalitati si confiscari	35.02	9000.00	8718.00	96.87%
52	Venituri din amenzi si alte sanctiuni aplicate potrivit dispozitiilor legale	35.02.01.02	9000.00	8718.00	96.87%
53	Diverse venituri	36.02	1000.00	2069.31	206.93%
54	Sume provenite din finantarea bugetara a anilor precedenti	36.02.03			
55	Transferuri subventii	36.02.05			
56	Taxe speciale	36.02.06	1000.00	1526.00	152.60%
	Sume provenite din finantarea anilor precedenti	36.02.32		543.31	
57	Transferuri voluntare altele decat subventiile	37.02	0.00	0.00	
58	Donatii si sponsorizari	37.02.01			
59	Varsaminte din sectiunea de functionare pentru finantarea sectiunii de dezvoltare	37.02.03	-25000.00	-25000.00	100.00%
60	Varsaminte din sectiunea de functionare	37.02.04	25000.00	25000.00	100.00%
61	II. VENITURI DIN CAPITAL	.00.15	0.00	711.00	
62	Venituri din valorificarea unor bunuri	39.02.01			
63	Venituri din vanzarea locuintelor construite din fondurile statului	39.02.03		711.00	
64	Venituri din vanzarea unor bunuri apartinand domeniului privat	39.02.07			
65	OPERATIUNI FINANCIARE	.00.16	315000.00	314064.59	
66	Sume din excedentul bugetului local pentru finantarea cheltuielilor sectiunii de dezvoltare	40.02.14	315000.00	314064.59	
67	IV. SUBVENTII	.00.17	2505000.00	1233075.30	49.22%
68	SUBVENTII DE LA ALTE NIVELE ALE ADMINISTRATIEI PUBLICE	.00.18	2505000.00	1233075.30	49.22%
69	Subventii de la bugetul de stat	.40.00	2505000.00	1233075.30	49.22%
70	A. De capital	.00.19	2505000.00	1233075.30	
71	B Curente	.00.20	2505000.00	1233075.30	49.22%
72	Subventii de la bugetul de stat	42.02	2505000.00	1233075.30	49.22%
73	Sprrijin financiar pentru constituirea familiei	42.02.33			
74	Subventii pentru acordarea ajutorului pentru incalzirea locuintei cu lemne, carbuni, combustibili petrolieri	42.02.34	5000.00	1418.00	28.36%
75	Sprrijin financiar nou nascuti	42.02.36	0.00	0.00	
76	Finantare Modernizare sat romanesc	42.02.57			
77	Finantare Programe Nationale Dezvoltare Locale	42.02.65	2500000.00	1231657.30	49.27%
78	Subventii de la alte administratii	43.02	0.00	0.00	
79	Sume primite de la Agenția Națională de Cadastru și Publicitate Imobiliară	43.02.21			
80	Sume primite de la UE in contul platilor efectuate	45.02	0.00	0.00	
81	Fondul European Agricol de Dezvoltare Rurala	45.02.04			
82	TOTAL CHELTUIELI	50.02	4310000.00	2484791.45	57.65%
83	AUTORITATI PUBLICE SI ACTIUNI EXTERNE	51.02	332000.00	302070.40	90.99%
84	TITLUL I - cheltuieli de personal	51.02.10	262000.00	246021.00	93.90%
85	TITLUL II - bunuri si servicii	51.02.20	70000.00	56049.40	80.07%
86	TITLUL IX - asistenta sociala	51.02.57			
87	TITLUL XII - active nefinanciare	51.02.71			
88	ALTE SERVICII PUBLICE GENERALE	54.02	68000.00	6108.00	
89	TITLUL I - cheltuieli de personal	54.02.10	48000.00		
90	TITLUL II - bunuri si servicii	54.02.20	20000.00	6108.00	
91	TRANSFERURI CU CARACTER GENERAL INTRE DIFERITE NIVELE ALE ADMINISTRATIEI	56.02	18000.00	18000.00	100.00%
92	TITLUL VI - transferuri intre unitati ale administratiei publice	56.02.51	18000.00	18000.00	100.00%
93	ORDINE PUBLICA SI SIGURANTA NATIONALA	61.02	2000.00	0.00	0.00%
94	TITLUL II - bunuri si servicii	61.02.20	2000.00		0.00%
95	TITLUL X II- active nefinanciare	61.02.71			
96	INVATAMANT	65.02	1047000.00	973223.58	92.95%

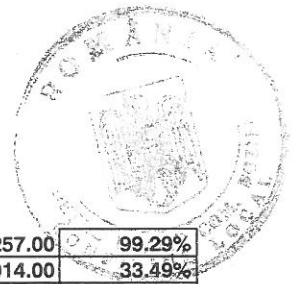

97	TITLUL I - cheltuieli de personal	din care	65.02.10	670000.00	665257.00	99.29%
98	transport cadre didactice			9000.00	3014.00	33.49%
99	TITLUL II - bunuri si servicii	din care	65.02.20	45000.00	43881.57	97.51%
100	bunuri de natura obiectelor de inventar					
101	TITLUL IX - asistenta sociala		65.02.57	17000.00	2800.01	
102	TITLUL X - burse		65.02.59			
103	TITLUL XII - active nefinanciare		65.02.71	315000.00	261285.00	82.95%
104	SANATATE		66.02	25000.00	0.00	
105	TITLUL XII - active nefinanciare		66.02.71	25000.00		
106	CULTURA, RECREERE SI RELIGIE		67.02	34000.00	29518.00	86.82%
107	TITLUL I - cheltuieli de personal		67.02.10	18000.00	15912.00	88.40%
108	TITLUL II - bunuri si servicii total din care:		67.02.20	3000.00	606.00	20.20%
109	Cheltuieli materiale biblioteca		67.02.20	2000.00		0.00%
110	Camin cultural		67.02.20			
111	Monografie		67.02.20			
112	Festival		67.02.20			
113	TITLUL XI - Alte cheltuieli total din care:		67.02.59	13000.00	13000.00	100.00%
114	Echipa fotbal		67.02.59.11	13000.00	13000.00	100.00%
115	Culte		67.02.59.12			
116	TITLUL XII - active nefinanciare		67.02.71			
117	ASIGURARI SI ASISTENTA SOCIALA		68.02	149000.00	146638.00	98.41%
118	TITLUL I - cheltuieli de personal		68.02.10			
119	TITLUL IX - asistenta sociala din care:		68.02.57	149000.00	146638.00	98.41%
120	- indemn pers cu hand			142000.00	141720.00	99.80%
121	- ajutor social (incalzire cu lemne)			1000.00		0.00%
122	- incalzire cu lemn			2000.00	1418.00	70.90%
123	- trusou nou nascuti					
124	- ajutoare de urgenta			4000.00	3500.00	87.50%
125	- sprijin financiar tineri casatoriti					
126	LOCUINTE, SERVICII SI DEZVOLTARE PUBLICA		70.02	1062000.00	499767.51	47.06%
127	TITLUL I - cheltuieli de personal		70.02.10	12000.00	10134.00	84.45%
128	TITLUL II - bunuri si servicii		70.02.20	50000.00	45898.85	91.80%
129	TITLUL IX - asistenta sociala		70.02.57			
130	TITLUL XII - active nefinanciare din care:proiecte alimentare cu apa		70.02.71	1000000.00	443734.66	44.37%
131	PUG					
132	proiecte alimentare cu apa			0.00	0.00	
133	PROTECTIA MEDIULUI		74.02	1030000.00	471976.02	45.82%
134	TITLUL II - bunuri si servicii		74.02.20	30000.00	25824.00	86.08%
135	TITLUL VII - alte transferuri (proiect canalizare)		74.02.71	1000000.00	446152.02	44.62%
136	Transferuri din bugetele locale catre asociatii de dezvoltare intercomunitare		74.55.01.42			
137	AGRICULTURA, SILVICULTURA, PISCICULTURA SI VANATOARE		83.02	0.00	0.00	
138	TITLUL VIII - Proiecte cu finantare din Fonduri externe nerambursabile (FEN) postaderare		83.02.56			
139	TRANSPORTURI		84.02	543000.00	37489.94	6.90%
140	TITLUL II - bunuri si servicii		84.02.20	43000.00	37489.94	87.19%
141	TITLUL XII - active nefinanciare		84.02.71	500000.00		0.00%
142	DEFICIT			0.00	596121.51	

PRIMAR,
DOINEL GRUMEZESCU

CONTABIL,
FLORIN GROSU

ROMÂNIA
JUDETUL NEAMT
CONSILIUL LOCAL AL COMUNEI BOZIENI

HOTĂRÂRE
Nr. 35 din 22.07.2016

*privind aprobarea organigramei și statului de funcții al aparatului de specialitate
al primarului comunei Bozieni*

Consiliul local al comunei Bozieni, județul Neamț;

Văzând prevederile art. 107 din Legea nr. 188/1999 privind Statutul funcționarilor publici, republicată cu modificările și completările ulterioare ;

Având în vedere:

- prevederile Legii nr. 284 /2010 privind salarizarea unitara a personalului platit din fonduri publice ;

- prevederile art. XVI ,alin. (2) din Legea nr. 161/2003 privind unele măsuri pentru asigurarea transparenței în exercitarea demnităților publice, a funcțiilor publice și în mediul de afaceri, prevenirea și sancționarea corupției, cu modificările și completările ulterioare ;

Examinând expunerea de motive a primarului comunei Bozieni înregistrată sub nr.2481 din 18.07.2016 ,raportul compartimentului de resort și avizul comisiei de specialitate;

În temeiul dispozițiilor art. 36 alin. (2) lit. a), alin. (3) lit. b) și art. 45 din Legea nr.215/2001 privind administrația publică locală, republicată cu modificările și completările ulterioare;

HOTĂRĂȘTE :

Art.1. Aprobă Organigrama aparatului de specialitate al primarului comunei Bozieni, conform anexei nr.1 care face parte integrantă din prezenta hotărâre.

Art.2. Aprobă statul de funcții al aparatului de specialitate al primarului comunei Bozieni, conform anexei nr. 2 care face parte integrantă din prezenta hotărâre.

Art.3. Pe data adoptării prezentei hotărâri se abrogă orice alte dispoziții contrare.

Art.4. Secretarul comunei va asigura comunicarea prezentei hotărâri persoanelor și autorităților interesate .

Președinte de sedinta
Oprea Mihai



Avizat pentru legalitate,
Secretar
Elena Timofte



ORGANIGRAMA

aparaturii de specialitate al primarului comunei Bozieni
judetul Neamt

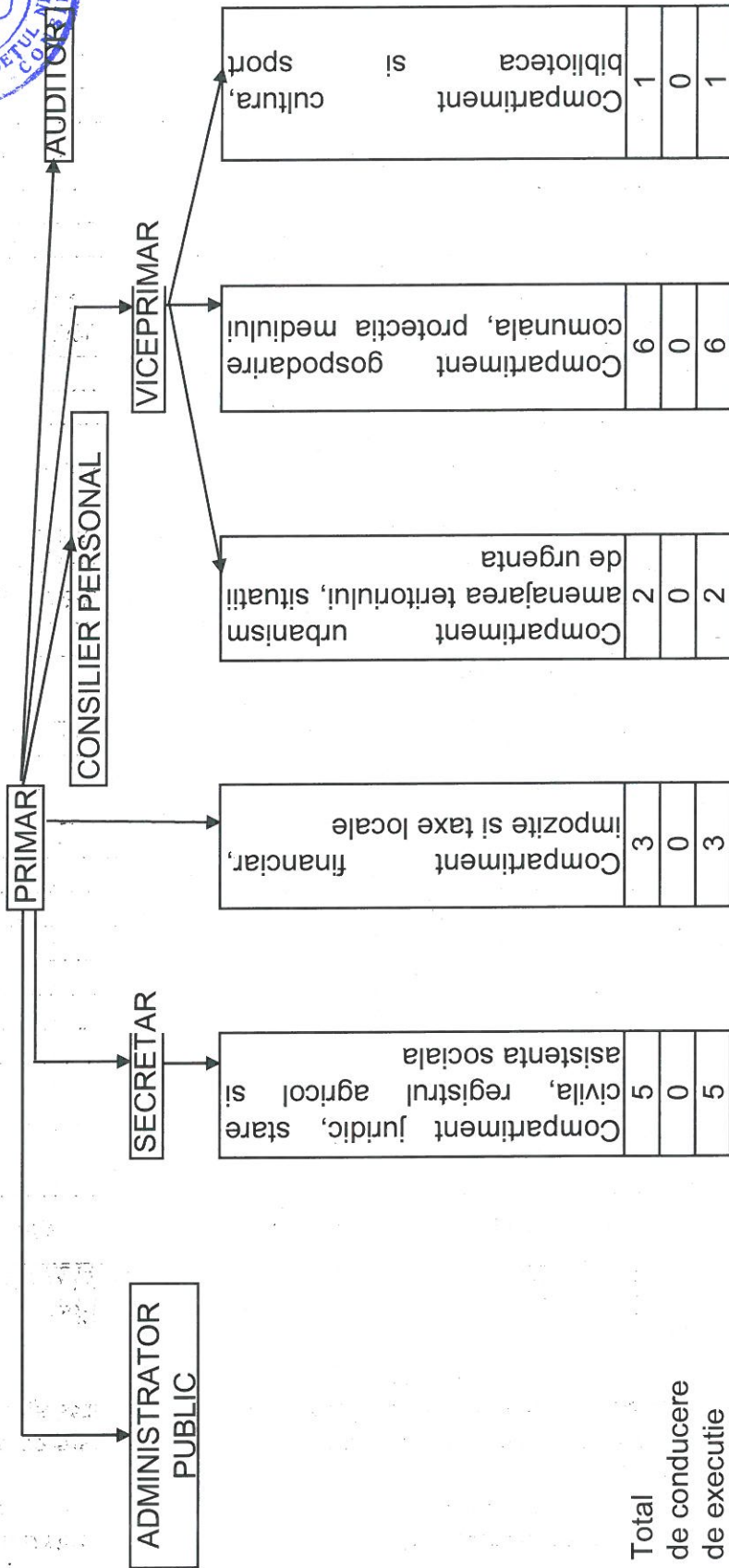

Total
de conducere
de executie

PRIMAR,
DOINEL GRUMEZESCU



Nr. Crt.	Numele si prenumele /vacant, temporar vacant dupa caz	STRUCTURA	FUNCTIA DE DEMNITATE PUBLICA	Funcția publică		Clasa	Grad profesional	Nivelul studiilor	Funcție contractuală De conducere	Teștura profesională /grad	Nivelul studiilor	OBSERV ATII
				Inalt functionar public	De conducere							
1	GRUMEZESCU DOINEL	DEMNITAR	Primar									
2	ARGHIROPOL OCTAVIAN DANUT	DEMNITAR	Viceprimar									
3	Compartiment audit											
4	VACANT (post unic)						principal	S				
5	TIMOFTE ELENA											
6	Vacant(post unic)				SECRETAR							
7	VACANT (post unic)											
8	Compartiment financiar ,impozite si taxe											
9	GROSU FLORIN											
10	BALTATESCU FLORIN -ANDREI						S superior	S				
11	MANOLACHE TITEL						S superior	S				
12	Compartiment juridic ,stare civila ,registru agricol si asistenta sociala						Superior	M				
13	ENACHE DAN											
14	AMBROZA IRINA -MAGDALENA						S superior	S				
15	VACANT (post unic)						asistent	S				
16	VACANT (post unic)						Debutant	M				
17	Referent(stare civile)						Debutant	M				
18	VACANT (post unic)											
19	VACANT (post unic)											
20	Asistent medical comunitar											
21	VACANT (post unic)											
22	OLARU GIGEL											
23	Compartiment cultura, biblioteca ,sport BOBU GABRIELA											

Funcția NR. posturi	Occupate	Vacante	Total
Nr. total de funcții publice	7	3	10
Nr. total de inalti functionari publici	0	0	0
Nr. total de funcții publice de conducere	1	0	1
Nr. total de funcții publice de executie	6	3	9
Nr. total de funcții contractuale de executie	6	5	11
Nr. total de posturi potrivit art. II alin. (2) din O.U.G. Nr. 63/2010 pentru modificarea și completarea Legii nr. 273/2006 privind finanțele publice locale, precum și pentru stabilirea unor măsuri financiare, cu modificările și completările ulterioare	0	0	0
Nr. total de funcții din instituție	15	8	23



Primar,

DOINEL GRUMEZESCU

ROMÂNIA
JUDETUL NEAMT
CONSILIUL LOCAL AL COMUNEI BOZIENI

HOTĂRÂRE
Nr. 36 din 22.07.2016

privind stabilirea domeniilor serviciilor publice și locurilor în care persoanele care au săvârșit infracțiuni vor presta muncă neremunerată în folosul comunității, ca obligație stabilită de către instanța de judecată.

Consiliul local al comunei Bozieni, județul Neamț;

Având în vedere :

- prevederile art .89 alin.(1) si (3) din Legea nr.253 /2013 privind executarea pedepselor, a măsurilor educative și a altor măsuri neprivative de libertate dispuse de organele judiciare în cursul procesului penal

- prevederile art. 318 alin. (3) si (4) din Codul de procedura penala .

Examinând expunerea de motive a primarului comunei Bozieni înregistrată sub nr.2482 din 18.07.2016 ,raportul de compartimentului de resort și avizul favorabil al comisiei de specialitate

În temeiul art. 45 alin. (1) din Legea nr. 215/2001 – legea administrației publice locale, republicată, cu modificările și completările ulterioare,

HOTĂRĂȘTE :

Art.1. – Se stabilesc domeniile serviciilor publice și locurile în care persoanele care au săvârșit infracțiuni vor presta activități în folosul comunității, astfel :

- intretinerea drumurilor , decolmatarea santurilor;
- pastrarea curateniei si igienizarea localitatilor;
- intretinerea podurilor si podetelor de interes public local
- desfasurarea activității de curățenie și întreținere în școli, grădinițe, camin cultural, dispensarul uman și primărie cat si în jurul acestora;
- activități de curățenie a locurilor de la periferia comunei.

Art.2. – Contravenientii vor presta activitati in folosul comunitatii in domeniile serviciilor publice prevazute la art.1 in urmatoarele locatii:

- Primaria comunei Bozieni
- Scolile Bozieni,Baneasa,Craiesti, Cuci si Iucsa
- Caminul cultural Bozieni
- Dispensarul uman Bozieni

Art.3.Pe data adoptarii prezentei hotarari se abroga orice dispozitii contrare

Art.4Supravegherea.executarii sanctiunii prestarii unei activitati in folosul comunitatii se asigura de catre primarul comunei Bozieni prin persoane imputernicite in acest sens, cu sprijinul unitatii de politie din comuna.

Art.5.. Secretarul comunei Bozieni va asigura comunicarea prezentei hotărâri persoanelor și autorităților interesate.

Presedinte de sedinta
Oprea Mihai



Avizat pentru legalitate,
Secretar
Elena Timofte

A handwritten signature in blue ink, appearing to be "Elena Timofte", is written over the printed name of the Secretary.

ROMÂNIA
JUDETUL NEAMT
CONSILIUL LOCAL AL COMUNEI BOZIENI

HOTĂRÂRE
Nr. 37 din 22.07.2016

privind aprobarea contribuției financiare a comunei Bozieni cu suma de 5000 lei către Asociația „GAL Elisabeta Doamna” în vederea în vederea constituirii unui buget inițial necesar platilor scadente pe care asociația le face către terți

Consiliul local al comunei Bozieni, județul Neamț;

Având în vedere:

- adresa Asociației „GAL Elisabeta Doamna” cu privire la necesarul de fonduri în vederea efectuării platilor pentru serviciile de consultanță prestate de către SC CAFEN CONSULTING SRL;

- prevederile art. 19, pct. g din Statutul Asociației „GAL Elisabeta Doamna”;

- prevederile Legii nr. 273/2003 privind finanțele publice locale, cu modificările și completările ulterioare

Examinând expunerea de motive a primarului comunei Bozieni înregistrată sub nr. 2484 din 18.04.2016, raportul de compartimentului de resort și avizul favorabil al comisiei de specialitate

În temeiul art. 36 alin. (1), alin. (2) lit e), alin. (7) lit. a); art. 115 (1) b), din Legea administrației publice locale nr. 215/2001, republicată, cu modificările și completările ulterioare,

HOTĂRÂTE:

Art.1 Se aproba contribuția financiară a comunei Bozieni cu suma de 5000 lei către Asociația „GAL Elisabeta Doamna” în vederea în vederea constituirii unui buget inițial necesar platilor scadente pe care asociația le face către terți.

Art.2. Ordonatorul principal de credite împreună cu compartimentul financiar-contabil din cadrul primăriei locale, răspund de aducerea la îndeplinire a prevederilor prezentei hotărâri.

Art.3. Secretarul comunei Bozieni va asigura comunicarea prezentei hotărâri persoanelor și autorităților interesate.

Presedinte de sedinta

Oprea Mihai

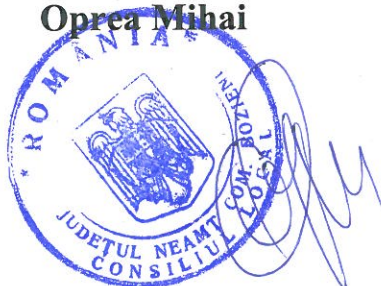

Avizat pentru legalitate,

Secretar

Elena Timofte

A handwritten signature in blue ink, appearing to be "Elena Timofte", is written over the name of the secretary.