

ROMÂNIA  
JUDETUL NEAMT  
CONSILIUL LOCAL AL COMUNEI BOZIENI

HOTĂRÂRE  
Nr.45 din 27.10.2017

**privind aprobarea Studiului de fezabilitate pentru obiectivul de investitii  
„ Amenajare Sala de Consili si Sala Arhiva ”in cladiri de la Primaria Comunei  
Bozieni**

Consiliul local al comunei Bozieni, județul Neamț;

Având în vedere:

- prevederile art.44 alin.1 din Legea nr.273/2006 privind finantele publice locale, actualizata ;
- prevederile art.36 alin.5 lit.”c” din Legea nr.215/2001 a administratiei publice locale republicata, actualizata;

Examinand expunerea de motive a Primarului comunei Bozieni înregistrată sub nr. 3591 din 23.10.2017 , raportul de specialitate al secretarului comunei Bozieni și avizul favorabil al comisiei de specialitate;

În temeiul art.39 alin.1 si art.45 alin.1 din Legea nr.215/2001 a administrației publice locale, republicata, actualizata;

**HOTĂRĂȘTE:**

**Art.1.** Se aprobă Studiul de fezabilitate pentru obiectivul de investitii „ Amenajare Sala de Consili si Sala Arhiva”, in cladiri de la Primaria Comunei Bozieni conform anexei 1.

**Art.2.** Primarul comunei Bozieni prin persoana responsabila cu achizitii – investitii publice, va duce la indeplinire prevederile prezentei hotarâri.

**Art.3.** Secretarul comunei Bozieni va asigura comunicarea prezentei hotărâri persoanelor și autorităților interesate.

PRESEDINTE DE SEDINTA,  
Chirița Constanta



Contrasemnează pentru legalitate :

Secretar,  
Elena Timofte

**P.F.A. Stefanescu Mihai**  
**Expertize, evaluari, proiectare**  
**Roman, str. Victor Hugo, bl. 2, ap. 55**  
**Tel. 0233 734311; Mobil 0742 208 636**

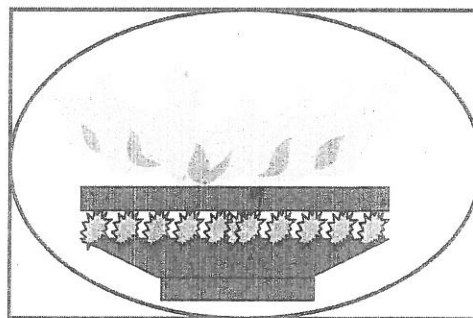

## **STUDIU DE FEZABILITATE**

**Amenajare Sală de Consiliu si Sală Arhivă in clădiri  
de la Primăria com. Bozieni, jud. Neamț**

**Proprietar: U.A.T. Bozieni, jud. Neamț**

**Destinatar/Beneficiar: U.A.T. Bozieni, jud. Neamț**

**-octombrie 2017-**



## Studiu de fezabilitate pentru amenajare Sala Arhiva si Sala de Consiliu la cladire Primăria com. Bozieni, jud. Neamț

### I. Scop:

Studiul isi propune relevarea aspectelor tehnice si financiare legate de schimbarea functionalitatii si amenajarea unor incaperi din cladirile Primariei com. Bozieni, jud. Neamt, in Sala Arhiva si Sala de Consiliu.

### II. Date privind calificarea autorului studiului de fezabilitate:

Ing. Ștefănescu Mihai, domiciliat în Roman, jud. Neamt, str. V. Hugo, bl.2, ap.55, evaluator specializarea EI si EPI, membru titular ANEVAR, având legitimația nr. 16334 emisă de ANEVAR (Asociația Națională a Evaluatorilor Autorizati din România), expert tehnic juridic, avand legitimația nr. 3098-9013 emisă de Min. Justiției, membru al Corpului Expertilor tehnici din Romania.

### III. Inspectia tehnica a imobilului:

Subsemnatul am efectuat o inspectie a imobilelor in data de 18 09 2017, insotit din partea beneficiarului de delegat d-l Primar Grumazescu Doinel.

### IV. Date generale:

1. *Denumirea obiectivului de investitie:* schimbarea functionalitatii si amenajarea unor incaperi din cladirile Primariei com. Bozieni, jud. Neamt, in Sala Arhiva si Sala de Consiliu;
2. *Amplasamentul (judetul, localitatea, strada, numarul):* sat Bozieni, com. Bozieni, jud. Neamț;
3. *Titularul investitiei:* U.A.T. com. Bozieni, jud. Neamt;
4. *Finantator:* U.A.T. com. Bozieni, jud. Neamt.
5. *Beneficiarul investitiei:* U.A.T. com. Bozieni, jud. Neamt;
6. *Elaboratorul studiului:* P.F.A. Stefanescu Mihai, mun. Roman, str. Victor Hugo, bl. 2, ap. 55, jud. Neamt.

### V. Informatii generale privind proiectul:

1. *Situatia actuala si informatii despre entitatea responsabila cu implementarea proiectului:* Primaria comunei Bozieni functioneaza in satul Bozieni in doua imobile alaturate, carora li s-a schimbat in anii '90 destinatia initiala (complex comercial, respectiv sediu CAP).

*Cladirea de la est* (fosta initial complex comercial) este o cladire cu doua nivele (parter+etaj), cu fundatie de beton, structura cu cadre din beton armat turnata in santier, cu pereti autoportanti din zidarie caramida, cu centuri, plansee scari si podeste de beton armat, cu acoperis tip sarpanta, cu structura din grinzi si capriori din lemn, cu pane din lemn si invelitoare din tigla metalica profilata. Tamplaria exterioara este din profile p.v.c. cu geam termopan. Tamplaria interioara este cu usi din profile p.v.c. cu geam termopan sau usi metalice. Pardoselile sunt din parchet laminat (in birouri) si din beton mozaicat (pe holuri si casa scarii). Cladirea are instalatie electrica 220 V pentru iluminat si prize, cu cabluri pozate ST. Incalzirea se asigura cu o centrala termica pe combustibil solid (deseuri lemn), cu conducte din p.p.r. si corpuri radiante (calorifere) din tabla de otel. Inaltimea interioara utila a incaperilor este de 2,65 m. Avand in vedere functionalitatea (birouri-sediu administrativ), fapt ce presupune aglomerare mare de persoane (salariati si lucru cu publicul) in interior, cladirea este incadrabila, din punct de vedere al „Regulamentului privind stabilirea categoriei de importanta a constructiilor” adoptat prin HG 261/1994, modificata prin HG 766/1997 (anexa 2A) in categoria de importanta B (constructii de importanta deosebita).

In prezent, la etaj, in tronsonul de est, exista o incapere cu destinatia arhiva (vezi foto), aflata in prelungirea biroului afectat Viceprimarului, care inasa nu indeplineste conditiile de securitate si microclimat necesare unei astfel de functionalitati, fapt evidentiat ca un prim aspect de depreciere



functionala. Situarea incaperii in ansamblul cladirii (in zona de birouri) nu asigura un circuit adecvat al persoanelor si documentelor, fapt evidentiat ca al doilea aspect de depreciere functionala.

Sedintele de Consiliu Local se desfasoara in prezent in antecamera biroului Primarului. Aceasta incapere nu asigura spatiu suficient si nu este dotata corespunzator functionalitatii. Localizarea acestei incaperi in ansamblul cladirii (in zona de birouri) nu asigura un circuit adecvat al persoanelor si documentelor, fapt evidentiat ca al doilea aspect de depreciere functionala.

*Cladirea de la vest* (initial sediu al fostei CAP Bozieni) este o cladire cu un nivel (parter), cu fundatie de beton, structura din zidarie caramida, cu centuri, stalpi si boiandrugi de beton armat, cu acoperis tip sarpanta, cu structura din grinzi si capriori din lemn, cu pane din lemn si invelitoare din tigla metalica profilata. Tamplaria exterioara este din profile p.v.c. cu geam termopan. Tamplaria interioara este cu usi metalice. Pardoselile sunt din parchet laminat (in birouri) si din beton mozaicat (pe holuri). Cladirea are instalatie electrica 220 V pentru iluminat si prize, cu cabluri pozate ST. Incalzirea se asigura cu sobe de teracota pe combustibil solid (deseuri lemn). Inaltimea interioara utila a incaperilor este de 2,65 m. Avand in vedere functionalitatea (birouri-sediu administrativ), fapt ce presupune aglomerare mare de persoane (salariati si lucru cu publicul) in interior, cladirea este incadrabila, din punct de vedere al „Regulamentului privind stabilirea categoriei de importanta a constructiilor” adoptat prin HG 261/1994, modificata prin HG 766/1997 (anexa 2A) in categoria de importanta B (constructii de importanta deosebita).

In prezent, numai cca 50% din incaperi sunt ocupate, existand spatii de birouri neutilizate. Majoritatea actelor de arhiva sunt acte contabile, insa in prezent arhiva nu este situata in acest corp de cladire ci in corpul principal, la etaj, fapt evidentiat ca al treilea aspect de depreciere functionala. In acest corp de cladire functioneaza compartimentul Contabilitate al Primariei, ceea ce conduce la concluzia rationala a mutarii arhivei in acest corp de cladire, langa principalul producator de documente arhivabile.

In prezent, in ansamblul birourilor Primariei, nu exista o sala amenajata adecvat pentru oficierea casatoriilor, fapt evidentiat ca al patrulea aspect de depreciere functionala.

## **2. Descrierea investitiei:**

*a. concluziile studiului de fezabilitate sau ale planului detaliat de investitie (in cazul in care au fost elaborate in prealabil):* Nu este cazul, nu s-a elaborat un studiu de fezabilitate.

*b. zona si amplasamentul:* zona centrala a satului Bozieni, com. Bozieni, jud. Neamt.

*c. statutul juridic al terenului ocupat:* terenul este proprietatea U.A.T. com. Bozieni, jud. Neamt, fiind teren intravilan din domeniul public al comunei.

*d. studii de teren:* nu este cazul.

*e. situatia existenta a utilitatilor si analiza de consum:* nu este cazul pentru lucrarile avute in vedere.

*f. evaluarea impactului asupra mediului:* nu este cazul pentru lucrarile avute in vedere.

*g. situatia actuala, necesitatea si oportunitatea promovarii investitiei:*

Primaria com. Bozieni nu detine, la data prezentului studiu, incaperi amenajate adecvat ca Sala de Consiliu, ca Sala Arhiva si ca sala de oficiere pentru Stare Civila (a se vedea aspectele de depreciere functionala evidentiate mai sus).

La birourile Primariei se constata fenomene de depreciere fizica, constand in finisaje deteriorate, cosuri de fum neetanse, mobilier degradat (vezi foto).

Subsemnatul nu am constatat la cladiri, cu ocazia inspectiei pe teren, fisuri structurale, tasarea terenului sau a constructiilor sau degradari de natura seismica. Nu se impune o expertizare tehnica a cladirilor.



a) *scenariile tehnico-economice prin care obiectivele proiectului de investitii pot fi atinse:*

Avand in vedere cele constatate, se impun cu necesitate urmatoarele lucrari:

- schimbarea functionalitatii incaperilor arhiva si birou Viceprimar din cladirea est a Primariei, de la etaj, in incapere Sala de Consiliu (incaperi care a fost desemnate de reprezentantul beneficiarului-vezi plansa 1) si amenajarea lor adecvata acestei functionalitati;
- schimbarea functionalitatii incaperii birou din cladirea vest a Primariei, in incapere arhiva (incapere care a fost desemnata de reprezentantul beneficiarului-vezi plansa 2) si amenajarea adecvata acestei functionalitati.

*Avand in vedere posibilitatile tehnice si financiare ale beneficiarului de la data prezentului studiu, au fost luate in considerare, la cererea acestuia, numai lucrarile cuprinse in prezentul studiu.*

#### **VI. Executia lucrarilor:**

*Nota: Incaperile carora li se va schimba destinatia (functionalitatea) au fost desemnate de catre beneficiarul studiului de fezabilitate, autorul studiului de fezabilitate neavand nici o implicare. Incaperile au dimensiunile prezentate in plansele 1 si 2. Incaperile au dimensiuni relativ reduse dar studiul a fost facut in conditiile date in solicitarea beneficiarului, astfel incat nu pot fi analizate un numar mai mare de variante tehnice de realizare a lucrarilor propuse.*

*Nota: Imaginile urmatoare au caracter pur informativ, pentru a ajuta cititorul sa vizualizeze elementele de lucrari si tipurile de materiale si furnituri necesare si nu creeza obligatii pentru executant. Acesta va respecta conditiile date textual in prezentul studiu, plansele anexate si conditiile din caietul de sarcini.*

##### **6.1. Amenajare Sala de Consiliu:**

Cerinte:

- Sala de consiliu proiectata trebuie sa asigure o functionalitate adecvata utilizarii, luind in considerare un numar de 25 de persoane: Primar, 10 Consilieri locali, personal din aparatul propriu al Primariei (Secretar, Sefi de compartimente specializate, personalul care redacteaza procesele-verbale de sedinta), si persoane care, dupa caz, iau parte la sedinte: conducatori ai unor institutii de interes local, invitati, cetateni care participa la sedinte, etc.
- Sala de consiliu proiectata trebuie sa asigure un microclimat adecvat aglomerarii de persoane in ambele sezoane (sezonul rece si sezonul cald).
- Sala de consiliu proiectata trebuie sa asigure o prezentare multimedia a materialelor aflate in dezbateri, care trebuie sa fie accesibila tuturor participantilor la sedinte. Dupa caz, trebuie sa existe posibilitatea transmiterii materialelor si sedintelor si in exterior, precum si, dupa caz, inregistrarea audio-video a acestora.
- Sala de consiliu proiectata trebuie sa asigure un aspect civic, institutional si patriotic specific unei Primarii, care este institutia reprezentativa a comunei.
- Sala de consiliu proiectata trebuie sa asigure dotari si mobilier trainice, durabile si care sa permita exploatarea pe termen lung cu lucrari de intretinere minime.

##### **Lista lucrarilor:**

- a) Demontarea usii dintre birou Viceprimar si sala arhiva actuala si demolarea peretelui dintre aceste doua incaperi (vezi foto si Plansa 1).
- b) Demontat pardoseala parchet incaperea birou Viceprimar (vezi foto si Plansa 1)
- c) Trasat, executat canale in pereti si cablat trasee pentru 6 buc. prize electrice cu impamantare 230V/16 A si montat prize ST (sub tencuiala):



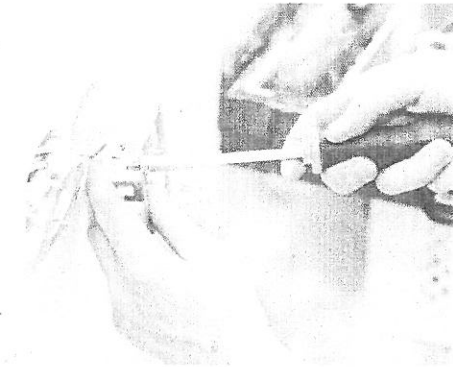
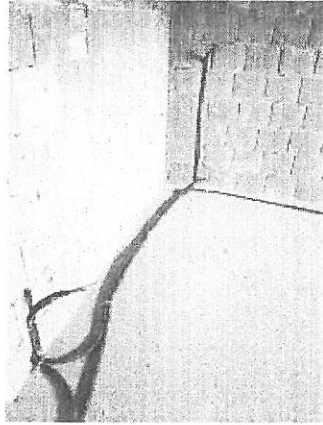

d) Trasat, executat canale in pereti si cablat traseu cablu TV si montat priza (mufa) tv:

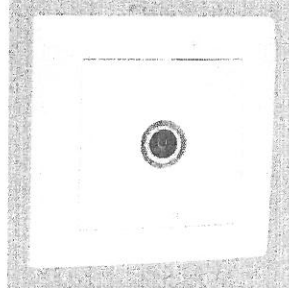

e) Cablat traseu cablu camere de luat vederi:

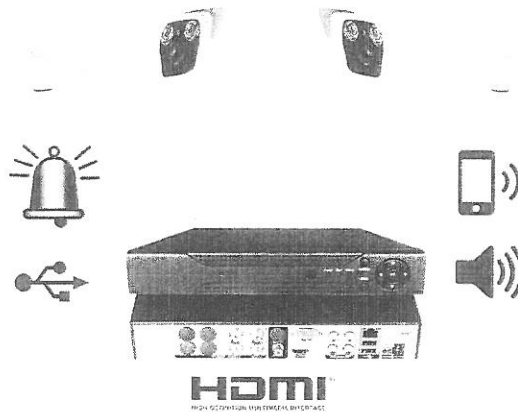

f) Cablat traseu cablu de sonorizare, montat 2 buc. difuzoare cu sistem de amplificare:

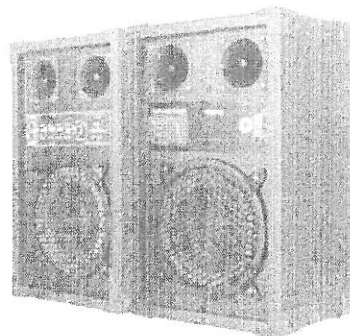

g) Cablat traseu prize internet/cablu de date:

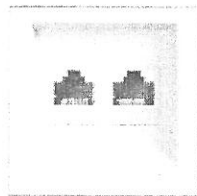

*Nota: Traseele de cabluri de curenti slabi de la pct. d), e), f), g) (TV, internet, camere de luat vederi, sonorizare) se vor monta, pe cat posibil, utilizand acelasi canal de cabluri in pereti.*

h) Trasat, executat canale in tavan si si cablat traseu cablu proiector, montat suspendat pe tavanul incaperii:

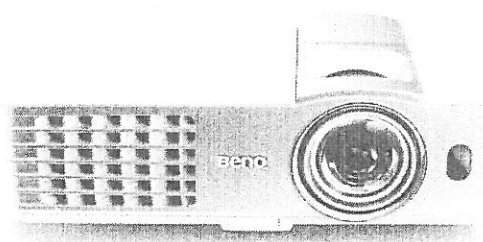

i) Montat tavan fals decorativ gips-carton:

Executia presupune montarea unui schelet din profile din tabla zincata pentru sustinerea placilor de gips-carton si montarea placilor. Nivelul inferior al tavanului de gips-carton nu va fi coborit sub cota de 2,50 m de la cota pardoselii:

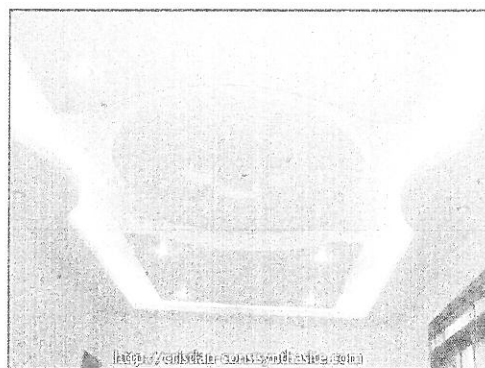
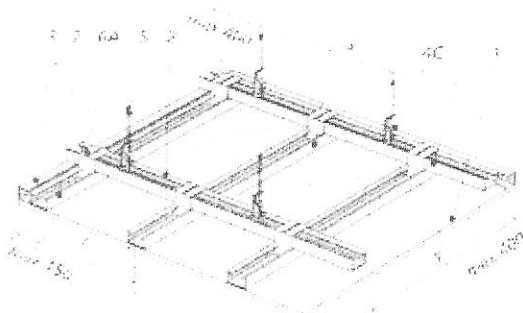

*Nota: Imaginile sunt cu titlu de prezentare. Modelul decorativ va fi stabilit in detaliu de catre beneficiar.*

j) Reparatii pereti prin tencuire in zona canalelor de cabluri si gletuire:



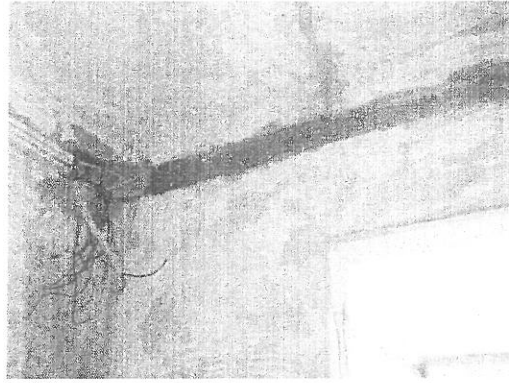

k) Montat corpuri de iluminat cu LED tip plafoniera, de calitate superioara, in acord cu modelul de tavan decorativ adoptat:

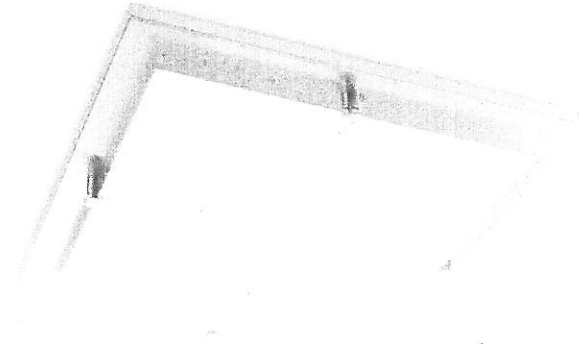

l) Montat instalatie de aer conditionat (cu splitter) pe peretele de nord:



m) Finisaj tavan si pereti cu var lavabil:

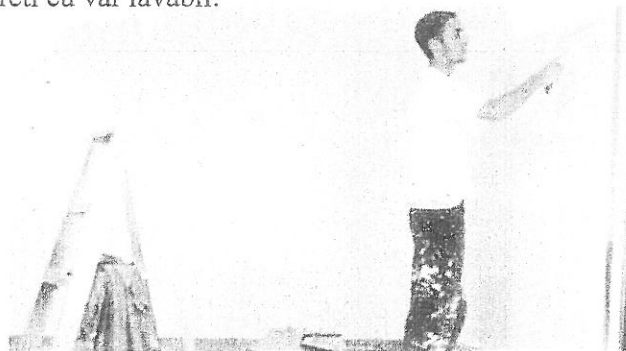

n) Montat jaluzele verticale la ferestre (fereastra exterioara si fereastra spre hol):

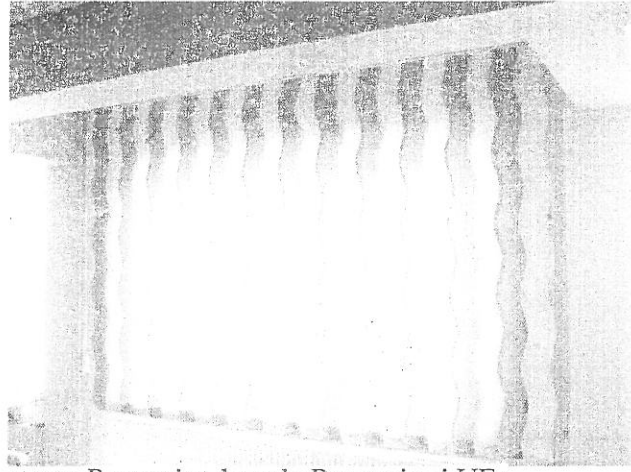

o) Montat pe peretele est stema Romania+drapele Romania si UE:

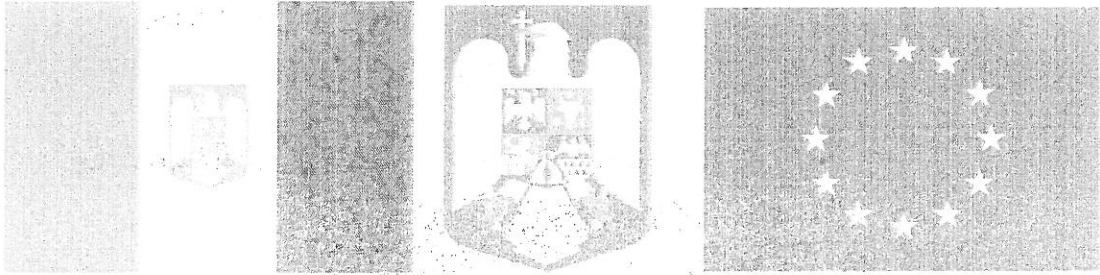

p) Achizitionat si montat masa conferinta din 8 module- vezi plansa 3. Se va utiliza PAL de calitate, grosime minima 20 mm. Se vor utiliza solutii pentru asamblarea modulelor astfel incat asamblarea si dezamblarea acestora trebuie sa se poata face cu usurinta, cu scule univrsale de mana, de catre personal nespecializat:

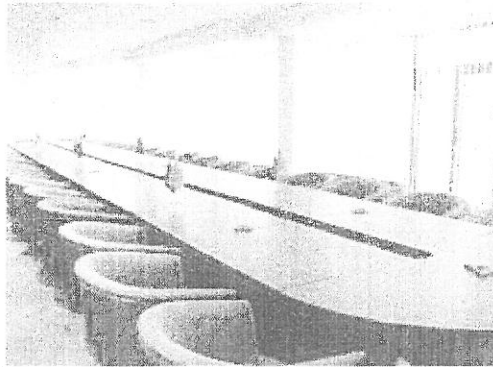

*Nota: Imaginea este cu titlu de prezentare. Se vor respecta forma si dimensiunile din Plansa nr. 3.*

q) Achizitionat 25 buc. scaune lemn masiv de calitate superioara. tapitate pe sezut si spatar:

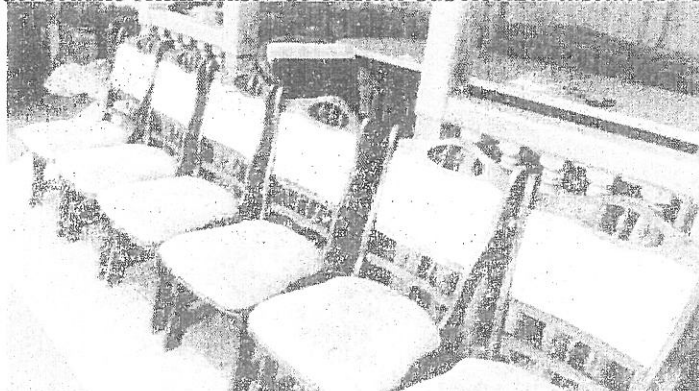

*Nota: Imaginea este cu titlu de prezentare. Scaunele vor fi din lemn foioase de esenta tare. Modelul va fi la alegerea beneficiarului.*

r) Achizitionat si montat pe peretele vest cuier de perete cu 25 agrafe, din panou PAL:

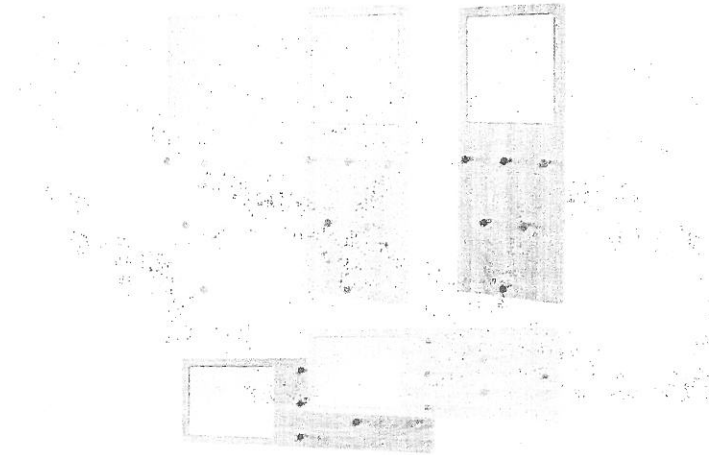

*Nota: Imaginea este cu titlu de prezentare. Modelul va fi la alegerea beneficiarului.*

s) Achizitionat si montat pe peretele nord televizor LED diagonala 120 mm cu racord cablu de date si cablu tv:

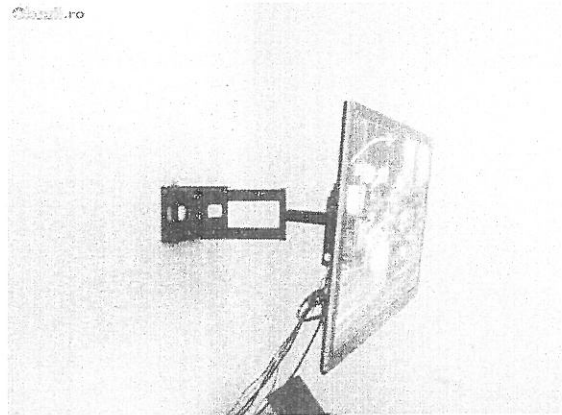
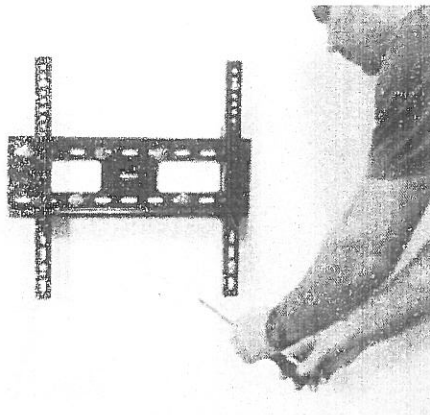

## 6.2. Amenajare Sala Arhiva:

Cerinte:

-Sala Arhiva proiectata trebuie sa asigure o functionalitate adecvata utilizarii, luind in considerare cerintele de protectie a documentelor (excluderea surselor de foc deschis, de contact cu suprafete aflate la temperaturi ridicate, de scapari de gaze arse). Dotarile si instalatiile preexistente ale cladirii nu permit montarea unei instalatii de stingere automata cu apa (de tipul cu drencere sau sprinklere), care ar fi fost solutia optima in situatia data, insa introducerea in cladire a unei astfel de instalatii ar fi prohibitiva sub aspectul costurilor. Din acest motiv, au fost prevazute numai masuri pentru excluderea din incapere a sobei si a cosului de fum existente si montarea unei instalatii de alarmare cu senzor de fum.

-Sala Arhiva proiectata trebuie sa asigure un microclimat specific pentru pastrarea documentelor (umiditate scazuta, lipsa curentilor de aer, excluderea fungilor si mucegaiurilor etc.).

-Sala Arhiva proiectata trebuie sa asigure un spatiu suficient pentru depozitarea ordonata a documentelor.

-Sala Arhiva proiectata trebuie sa asigure protectia documentelor impotriva furtului si a vandalizarii. Montarea unui sistem de camere tv cu stocarea inregistrarilor ar reprezenta solutia optima in situatia data, insa ar fi prohibitiva sub aspectul costurilor. Din acest motiv, au fost prevazute numai gratii

antiefractione la fereastră și sistem de alarma cu senzori de deschidere neautorizată a ușii și ferestrei. Ușa existentă în încăperii asigură un nivel de securitate corespunzător și nu necesită înlocuire.

**Lista lucrărilor:**

- Demolat soba de teracota de perete (între birou contabilitate și încăpere destinată arhiva) și închiderea golului rămas după soba de perete cu zidărie cărămidă-vezi foto și Plansa 2.
- Demolat cos de fum din elemente ceramice prefabricate din încăpere destinată arhiva- vezi foto și Plansa 2.
- Executat cos de fum pentru soba în încăperea alăturată (birou Contabilitate) 0,24x0,24x6,00 m-vezi foto și Plansa 2. Lucrarea presupune deschiderea unui gol în planșeu și învelitoare și execuția în încăpere, în colțul de nord-vest a acesteia a unui cos de fum pentru soba cu secțiunea de 16x16 cm din zidărie cărămidă arsă plină 24x11x6,3 cm. Cosul de fum va depăși nivelul învelitorii din țiglă metalică profilată existentă cu cel puțin 0,90m:

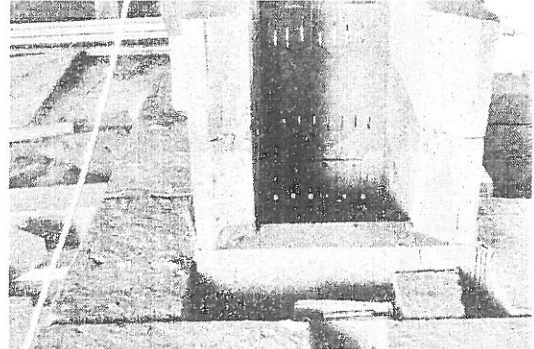
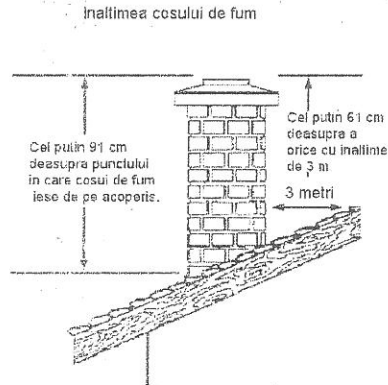

Cosul de fum se va tencui pe toată înălțimea și se va varui în porțiunea de trecere prin pod, pentru a permite observarea facilă a unor eventuale scapări de gaze arse. Cosul nu va fi în contact direct cu elemente combustibile ale planșeului sau ale acoperișului.

Alternativ, se pot utiliza pentru construcția cosului și elemente de cos ceramice prefabricate 25x25x33 cm, în aceleași condiții ca cele expuse mai sus:

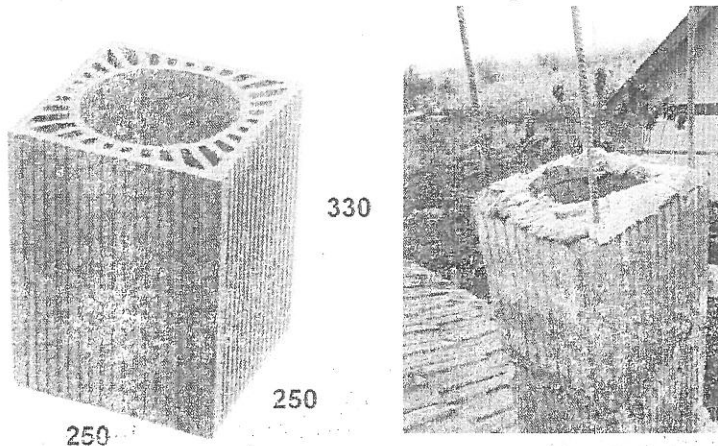

- Achiziționarea și montarea în încăperea alăturată (birou Contabilitate) a unei sobe de teracota prefabricate, pe combustibil solid, și racordarea acesteia la cosul de fum. Racordul de evacuare la cos al gazelor arse va fi etans. Nu se admite montarea pe acest racord de sibare, separatoare, etc. Pentru prevenirea deteriorării sobei, a pardoselii și peretilor, soba se va transporta la locul de montaj pe un carucior adecvat gabariturii și greutății acesteia:

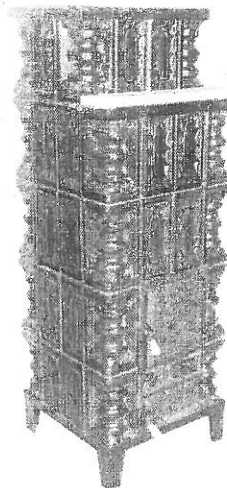

- e) Reparatie planseu sipci pe grinzi de lemn incapere destinata arhiva. Se va inchide golul existent in planseu (vezi foto) si se vor reface tencuielile la tavan in zona afectata.
- f) Montat pardoseala gresie pe suportul de beton existent. Se va utiliza gresie de tip trafic intens, cu suprafata rezistenta, avand in vedere montarea rafturilor metalice pentru dosare.
- g) Confectionat si montat gratii metalice fier forjat la fereastra. Gratiile vor avea un aspect in ton cu fatada cladirii si vor avea robustetea necesara pentru protectie antifracctie:

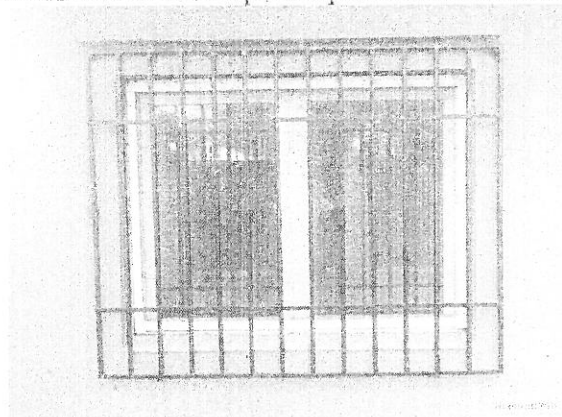

- h) Cablat traseu senzor de fum. Cablajul se va monta aparent, pe tavan, in canalete din pvc alb. Aproximativ in centrul tavanului se va monta un senzor de fum 230V c.a. alimentat din instalatia electrica interioara a cladirii. Senzorul va alimenta o hupa (sirena) 230V c.a./90 dB si un avertizor luminos, montate pe fatada, in exteriorul cladirii. sub streasina:

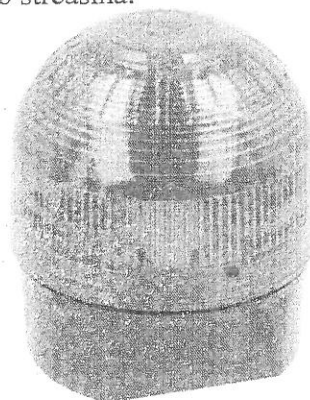



- i) Cablat si montat un sistem de alarma cu codificare, cu senzori pentru deschidere neautorizata fereastra si usa si senzori de miscare. Senzorii vor actiona, in caz de detectie deschidere neautorizata, un sistem sonor de avertizare ( hupa, sirena, buzzer etc.) montat pe fatada, in exterior, sub streasina:



- j) Executat tencuieli interioare glafuri fereastră (vezi foto).
- k) Executat reparatii tencuieli pereti prin gletuire, in zonele afectate (vezi foto).
- l) Finisaje interioare la pereti si tavan cu var lavabil:

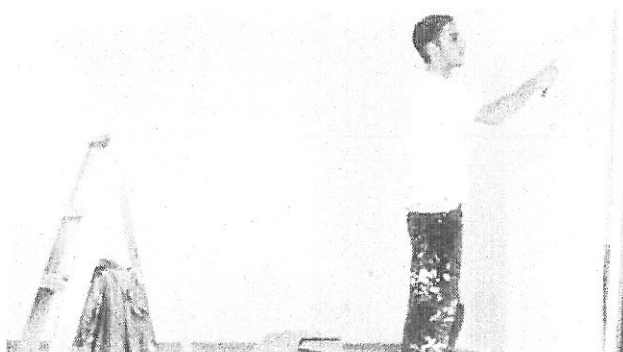

- m) Montat lampa iluminat interior constructie antiex (antigrum) 230V/60W:

230V 50Hz IP 54 Ex. II 2G Exe II, T4

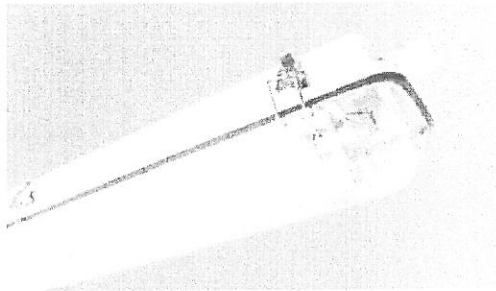

- n) Inlocuit prize interioare 230V existente cu prize antiex (antigrum):



- o) Montat jaluzele din folie aluminiu la fereastră:

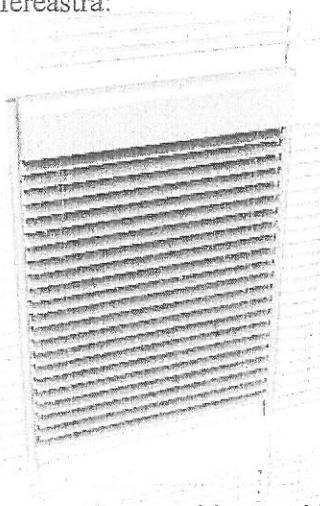

- p) Confectionat-montat rafturi metalice pentru dosare arhiva-vezi Plansa 4. Rafturile vor fi impartite pe module pentru a asigura introducerea usoara in incapere si vor avea un sistem de rigidizare intre module, cu posibilitati de montare facila, utilizand scule de mana si personal nespecializat. Scheletul si blaturile vor fi protejate prin vopsire cu email alchidic:



q) Achizitionat stingatoare portative cu pulbere si CO<sub>2</sub>.

**VII. Costurile estimative ale lucrarilor:**

**1. Valoarea totala cu detalierea pe structura devizului general:**

Valoarea lucrarilor a fost determinata pe baza devizelor din Anexa nr. 2. Quantumul cheltueielilor indirecte ale firmei a fost calculate la 10% iar valoarea profitului la 5% (valori medii pe piata firmelor de constructii mici si mijlocii, din zona mun. Roman.

Preturile materialelor au fost luate in calcul la valorile medii ale firmelor de profil din zona mun. Roman (SC Dedeman SA Bacau, SC Vasion SA Bacau, SC Ena Instal SRL Gheraesti, SC Kadata SRL Roman etc.).

Pretul manoperei a fost luat in calcul corespunzator unui salariu net de 1536 lei pentru un program de 160 de ore/luna, reprezentand media salariilor practicate pe piata firmelor de constructii mici si mijlocii, din zona mun. Roman.

Costurile estimative sunt centralizate in tabelul urmatoar:

Tabel nr. 4

Nr. crt.	Categorie lucrari/obiectiv	Valoare calculata deviz lei (fara TVA)	Valoare calculata deviz lei (incl. TVA 19%)	Valoare calculata deviz € (fara TVA)	Valoare calculata deviz € (incl. TVA 19%)
1	Amenajare Sala de Consiliu-lucrari	15766,72	18762,39	3427,55	4078,78
2	Amenajare Sala de Consiliu-obiecte din achizitii directe	13164,00	15665,16	2862,30	3406,13
-	Total Amenajare Sala de Consiliu	28930,72	34427,55	6289,85	7484,91
3	Amenajare Sala Arhiva	9008,37	10719,96	1958,34	2330,42
-	<b>Total general</b>	<b>37939,09</b>	<b>45147,51</b>	<b>8248,19</b>	<b>9815,33</b>

(\*) la cursul BNR de 4,60 lei/€ de la data de 29 09 2017.

**2. Esalonarea costurilor coroborate cu graficul de realizare pe etape a investitiei:** nu este cazul, intrucat lucrarile se vor executa intr-o singura etapa.

**3. Analiza cost-beneficiu:** nu este cazul, intrucat lucrarile de reabilitare se vor executa la o cladire cu destinatia spatii de invatamant, fara scop lucrativ.

**4. Sursele de finantare a investitiei:**

Sursele de finantare a investitiilor se preconizeaza sa se constituie, în conformitate cu legislatia în vigoare, din fonduri ale Primariei com. Bozieni (proprietar imobile).

**5. Estimari privind forta de munca ocupata prin realizarea investitiei:**

-numar de locuri de munca în faza de executie: 8 angajati personal de executie, 1 angajat personal TESA.

-numar de locuri de munca create în faza de operare: nu este cazul.

**6. Principalii indicatori tehnico-economici ai investitiei:** nu este cazul, intrucat lucrarile de reabilitare se vor executa la o cladire cu destinatia spatii de birouri, fara scop lucrativ.

**7. Durata de realizare preconizata:** 45 de zile (1,5 luni).

**8. Avize si acorduri de principiu:**

- avizul beneficiarului de investitie privind necesitatea si oportunitatea investitiei: da.

- certificatul de urbanism: da.

- avize de principiu privind asigurarea utilitatilor (energie termica si electrica, gaz metan, apa-canal, telecomunicatii etc.): nu este cazul.

- acordul de mediu: nu este cazul.



- autorizatie de construire: nu este cazul.
- alte avize si acorduri de principiu specifice: nu este cazul.

## **VII. Cuprinsul studiului de fezabilitate:**

*Studiul de fezabilitate propriu-zis: 14 pagini text.*

*Anexa 1: Lista lucrarilor propuse, reiesita conform solicitarii finantatorului (Primaria Bozieni).*

*Anexa 2: Deviz executie Sala Arhiva si Sala de Consiliu.*

*Anexa 3: Localizare imobil (sursa Google maps).*

*Anexa 4: Fotografii incapere destinata Sala de Consiliu (4 foto).*

*Anexa 5: Fotografii incapere destinata Sala Arhiva (6 foto).*

*Plansa 1: Plan propus Sala de Consiliu.*

*Plansa 2: Plan propus Sala Arhiva.*

*Plansa 3: Schita masa Sala de Consiliu.*

*Plansa 4: Schita rafturi Sala Arhiva.*

*Nota: Plansele sunt relevee executate pe baza masuratorilor subsemnatului, exclusiv pentru stabilirea cantitatilor de lucrari. Nu se vor utiliza in alte scopuri.*

**Data: 30 septembrie 2017.**

**Intocmit,  
ing. Stefanescu Mihai**



**Lista lucrarilor**  
**pentru amenajare Sala de Consiliu in cladire Primaria Bozieni, jud. Neamt-corpul principal**

Nr. crt.	Capitol lucrari	Cantitati
1	Demontat usa interioara intre sala fosta arhiva si birou Viceprimar 0,80 x 2,00 m	1 buc.
2	Demolat perete interior rigips intre sala fosta arhiva si birou Viceprimar 3,30x2,65 m	7,14 mp
3	Demontat pardoseala parchet birou Viceprimar	13,36 mp
4	Cablat traseu pt. prize cu impamantare 220V/16A si montat prize	7 buc. prize ST 230V/16A; 7 buc. doze ST pvc, 30 ml cablu CYY 3x2,5; 30 ml tub de protectie pvc
5	Cablat traseu cablu TV si montat priza (mufa) tv	1 buc. mufa tv; 26 ml cablu coaxial TCC2YY-1 sau similar
6	Cablat traseu camere de luat vederi	Sistem camere video+unitate de stocare=2 buc.; 29 ml cablu UTP-CAT sau similar; 29 ml tub protectie pvc
7	Cablat trase sonorizare, montat difuzoare	Sistem audio cu amplificare, cu 2 buc. difuzoare 16W RMS stereo; 29 ml cablu MYYM2x0,75 sau cablu microfonic; 29 ml tub protectie pvc
8	Cablat traseu prize internet/cablu de date	7 buc. mufe duble tip EIA/TIA sau similare; 7 buc. doze, 42 ml cablu UTP-CAT sau similar, 42 ml tub protectie pvc
9	Cablat traseu proiector	1 buc. proiector; 15 ml cablu CSYEAbzY-F sau similar; 15 ml tub de protectie
10	Montat tavan fals decorativ gips-carton 35,00 mp	Placa gips-carton pt. tavan gr. 12 mm=38,00 mp Profil CW=65 m Profil UD= 66 m Suruburi pt. profile gips-carton=280 buc.
11	Montat parchet laminat triplu stratificat pentru trafic greu, inclusiv strat suport 35,00 mp	Parchet triplu stratificat=40,00 mp Pervaz pvc=28 m Piese de colt=4 buc.; Piese de legatura=10 buc.
12	Montat instalatie de aer conditionat	Instalatie cu splitter aer conditionat capacitate 18000 BTU, cu inverter=1 buc. Dibluri pvc Ø12x60=20 buc. Holsuruburi Ø4,5x80=20 buc.
13	Reparatii pereti tencuire canale de cabluri (1,30 mp) si gletuire (70,70 mp)	Ciment II42,5=20 kg Nisip spalat (sort 0-3 mm)=0,10 mc Glet=250 kg
14	Finisaj tavan si pereti var lavabil 105,70 mp	Amorsa=16 kg Var lavabil pentru interior=15 kg
15	Montat corpuri de iluminat cu LED tip plafoniera, cal. superioara	Plafoniera=3 buc. Dibluri pvc Ø12x60=6 buc.





		Holsuruburi Ø3x25=6 buc.
16	Montat jaluzele verticale ferestre	Jaluzele verticale lavabile, suspendate pe sina pvc: 3,80 mp
17	Montat pe perete stema Romania+drapele Romania si UE	1 buc. stema+2 buc. drapel Dibluri pvc Ø12x60=10 buc. Holsuruburi Ø3x25=10 buc.
18	Scaune lemn masiv calitate superioara, tapitate	25 buc. scaun tapitat sezut si spatat, din lemn esenta tare
19	Cuier perete 25 agrafe, cu panou PAL	1 buc. cuier PAL sau similar
20	Masa conferinta PAL din 8 module	6 module aliniament+2 module curbe de capat-vezi Plansa 3
21	TV LED diagonala 120 mm cu racord cablu de date si cablu tv	Televizor UHD, cu toate tipurile de intrari, compatibil a lucra si ca monitor pentru laptop/ desktop=1 buc. Suport TV de perete orientabil=1 buc. Dibluri pvc Ø12x60=6 buc. Holsuruburi Ø3x60=6 buc.

Intocmit,  
Ing. M. Stefanescu



**Lista lucrarilor**  
**pentru amenajare Sala Arhiva in cladire Primaria Bozieni, jud. Neamt-corpul secundar**

Nr. crt.	Capitol lucrari	Cantitati
1	Demolat soba de teracota de perete (intre birou Contabilitate si incapere destinata arhiva)	1 buc.
2	Inchis gol soba de perete rezultat prin demolarea sobei, cu zidarie caramida, tencuita pe ambele fete	Caramida arsa plina 0,24x0,11x0,063=195 buc. Ciment II42,5=120 kg Nisip spalat (sort 0-3 mm)=0,25 mc
3	Demolat cos de fum din elemente ceramice prefabricate din incapere destinata arhiva	H=5,5 ml
4	Achizitionat si montat soba teracota birou Contabilitate (0,45x0,65x 1,80 m)	Soba incalzire teracota prefabricata echipata 0,45x0,65x1,60 m=1 buc. Burlan ceramic racord soba la cos=1 buc.
5	Executat cos de fum soba teracota birou Contabilitate din zidarie caramida 0,24x0,24x6,00 m	Caramida arsa plina 0,24x0,11x0,063 m=220 buc. sau element ceramic pentru cos Ø120x330 mm=18 buc. Ciment II42,5=160 kg Nisip spalat (sort 0-3 mm)=0,25 mc
6	Reparatie planseu sipci pe grinzi de lemn in incapere destinata arhiva 1 mp	Sipci lemn rasinoase 0,025x0,025=0,03 mc Ciment II42,5=15 kg Nisip spalat (sort 0-3 mm)=0,05 mc
7	Reparatii tencuieli driscuite tavan incapere destinata arhiva 2 mp	Ciment II42,5=15 kg Nisip spalat (sort 0-3 mm)=0,05 mc
8	Pardoseala gresie pe suport beton existent	Gresie antialunecare pentru trafic intens=10,90 mp Adeziv pentru gresie=60 kg
9	Confectionat-montat gratii metalice fier forjat fereastră 1,20x1,10 m	1 buc. gratie constructie sudata din profile otel laminat (cca 30 kg), vopsita cu email alchidic
10	Cablat traseu si montat senzor de fum	Senzor de fum 220V=1 buc.; Hupa (sirena) 230V/5w/90 dB=1 buc., cablu tip MYF sau similar=12 ml, canalete pvc=12 ml
11	Montat senzor alarma deschidere neautorizata usa si fereastră	Kit alarma cu 2 buc. senzor, unitate tastatura si hupa=1 buc.; cablu MYF sau similar=30 ml, canalete pvc=30 ml
12	Tencuieli glafuri fereastră 0,46 mp	Ciment II42,5=30 kg Nisip spalat (sort 0-3 mm)=0,12 mc
13	Reparatii pereti gletuire 4 mp	Glet=25 kg
14	Finisaj var lavabil pereti si tavan 35,30 mp	Amorsa=4 kg Var lavabil de interior antimucegai 3,5 kg
15	Montat lampa iluminat constructie antiex 230V/60W si prize 230V/16A ST in	Lampa fluorescenta antiex 2x30W sau similară=1 buc.



	constructie antiex	Prize 230V/16A antiex=2 buc.
16	Montat jaluzele din folie aluminiu la fereastra	Jaluzele folie aluminiu=1,32 mp
17	Confectionat-montat rafturi metalice pentru arhiva	Raft cu schelet din teava rectangulara otei 20x40 mm, vopsita, cu 5 randuri de rafturi din PAL: 3,45x2,30x0,35 m=2 buc. 2,65x2,30x0,35 m=1 buc.
18	Asigurat stingatoare portative cu pulbere si CO <sub>2</sub>	Stingatoare portative cu pulbere si CO <sub>2</sub> tip P=2 buc.

Intocmit,  
Ing. M. Stefanescu



OBIECTIV: PRIMARIA BOZIENI  
 OBIECTUL: REPARATII SI RECOMPARTIMENTARE  
 STADIUL FIZIC: AMENAJARE SALA DE CONSILIU IN CLADIRE PRIMARIA BOZIENI  
 Beneficiar: PRIMARIA BOZIENI  
 Proiectant: PFA STEFANESCU MIHAI  
 Executant:

## F3 - LISTA cuprinzand cantitatile de lucrari

- lei -

01.10.2017

SECTIUNEA TEHNICA			SECTIUNEA FINANCIARA		
Nr.	Capitolul de lucrari	U.M.	Cantitatea	Pretul unitar (exclusiv TVA) -lei-	TOTALUL (exclusiv TVA) -lei-
0	1	2	3	4	5 = 3 x 4
1.1	RPCO56A# Demontarea ...tamplarie lemn(usi,ferestre,obloane,mastii,etc)	mp	1.60	5.88	9.41
			material:	0.00	0.00
			manopera:	5.88	9.41
			utilaj:	0.00	0.00
			transport:	0.00	0.00
1.2	RCSG10A# Demolare pereti din zidarie cu caramida sau bca, cu gros=6-8 cm, exclusiv schelele-Asimilat demolat perete gips-carton	mp	7.14	16.66	118.98
			material:	0.03	0.21
			manopera:	13.44	95.96
			utilaj:	3.19	22.80
			transport:	0.00	0.00
1.3	RCSK08C# Desfacerea pardoselilor din parchet,dusumele,pavele din lemn,etc.	mp	13.36	13.22	176.57
			material:	0.05	0.64
			manopera:	12.60	168.34
			utilaj:	0.57	7.59
			transport:	0.00	0.00
1.4	EA02A1 Tub izolant, de protectie, etans, IPE, din policlorura de vinil neplastifiata, IPEY, montat îngropat sau aparent, având diametrul exterior de 16 mm, montat îngropat	m	30.00	6.76	202.82
			material:	0.60	18.02
			manopera:	6.16	184.80
			utilaj:	0.00	0.00
			transport:	0.00	0.00
1.5	EC03A1 Cablu pentru energie electrica, montat cu scoabe (cleme de prindere) pe console sau pe pod de cabluri, cablul având conducte cu sectiunea pîna la 10 mmp, montat îngropat fixat cu dibluri (bolturi) metalice - prize împamantare 220V/16A	m	30.00	11.03	330.92
			material:	5.01	150.32
			manopera:	6.02	180.60
			utilaj:	0.00	0.00
			transport:	0.00	0.00
1.5.L	4801907 Cablu energie electrica cyy 0,6/ 1 KV 3x 2,5 U s.8778	m	30.90	3.85	118.97
1.6	EA16C1 Doza de derivatie, pentru cabluri sau tevi de instalatii, montata în mediu normal, tip NBU-PG 16	buc	7.00	3.84	26.88
			material:	0.48	3.36
			manopera:	3.36	23.52
			utilaj:	0.00	0.00
			transport:	0.00	0.00
1.6.L	7318987 Doza de derivatie pentru cabluri sau tevi inst. tip:nbu pg16	buc	7.00	3.31	23.17
1.7	ED08A1 Priza bipolara, simpla sau dubla, constructie normala sau constructie impermeabila (flans), cu sau fara contact de protectie (nul), montata îngropat	buc	7.00	4.80	33.57
			material:	0.32	2.21
			manopera:	4.48	31.36
			utilaj:	0.00	0.00
			transport:	0.00	0.00
1.7.L	5536169 Priza monobloc sub tencuiala cod 160	250/10a buc	7.07	9.00	63.63



## STADIUL FIZIC: AMENAJARE SALA DE CONSILIU IN CLADIRE PRIMARIA BOZIENI

0	1	2	3	4	5 = 3 x 4	
1.8	EC03A1	Cablu pentru energie electrica, montat ingropat cu scoabe (cleme de prindere) pe console sau pe pod de cabluri, cablul având conducte cu sectiunea pîna la 10 mmp, montat pe console fixate cu dibluri (bolturi) metalice - cablu TV	m	26.00	11.03	286.80
			material:	5.01		130.28
			manopera:	6.02		156.52
			utilaj:	0.00		0.00
			transport:	0.00		0.00
1.8.L	8000208	Cablu coaxial tv	m	26.78	1.80	48.20
1.9	7730424	Mufa de legatura pt. tv. polibutilena d.16 mm	buc	1.00	3.00	3.00
			material:	3.00		3.00
			manopera:	0.00		0.00
			utilaj:	0.00		0.00
			transport:	0.00		0.00
1.10	58921102	Spliter	buc	1.00	9.00	9.00
			material:	9.00		9.00
			manopera:	0.00		0.00
			utilaj:	0.00		0.00
			transport:	0.00		0.00
1.11	EA02A1	Tub izolant, de protectie, etans, IPE, din policlorura de vinil neplastifiata, IPEY, montat ingropat sau aparent, având diametrul exterior de 16 mm, montat ingropat	m	29.00	6.76	196.05
			material:	0.60		17.41
			manopera:	6.16		178.64
			utilaj:	0.00		0.00
			transport:	0.00		0.00
1.12	EC03A1	Cablu pentru energie electrica, montat cu scoabe (cleme de prindere) pe console sau pe pod de cabluri, cablul având conducte cu sectiunea pîna la 10 mmp, montat pe console fixate cu dibluri (bolturi) metalice - sistem audio	m	29.00	11.03	319.89
			material:	5.01		145.31
			manopera:	6.02		174.58
			utilaj:	0.00		0.00
			transport:	0.00		0.00
1.12	48138728	Cablu MYYM 2x0,75	m	29.87	0.65	19.42
1.13	EM02A2+	Sistem audio cu amplificare, cu 2 difuzoare 16 W RMS stereo	buc	1.00	31.55	31.55
			material:	1.45		1.45
			manopera:	30.10		30.10
			utilaj:	0.00		0.00
			transport:	0.00		0.00
1.13	20018356	Sistem audio	buc	1.00	180.00	180.00
1.13	20018363	Difuzoare 16 W	buc	2.00	55.00	110.00
1.14	EA02A1	Tub izolant, de protectie, etans, IPE, din policlorura de vinil neplastifiata, IPEY, montat ingropat sau aparent, având diametrul exterior de 16 mm, montat ingropat	m	42.00	6.76	283.94
			material:	0.60		25.22
			manopera:	6.16		258.72
			utilaj:	0.00		0.00
			transport:	0.00		0.00
1.15	EC01A1	Cablu pentru instalatii de locuri de lampa sau priza, avînd sectiunea conductelor pîna la 4 mmp, montat cu scoabe (cleme de prindere) din bachelita pe dibluri de lemn - internet	m	42.00	13.93	585.22
			material:	2.31		97.18
			manopera:	11.62		488.04
			utilaj:	0.00		0.00
			transport:	0.00		0.00
1.15	780115425	Cablu ip (cablu utp)- sistem video	m	43.26	2.90	125.45
1.16	7330595	Mufa dubla tip EIA/TIA	buc	7.00	4.20	29.40
			material:	4.20		29.40
			manopera:	0.00		0.00
			utilaj:	0.00		0.00
			transport:	0.00		0.00
1.17	EA02A1	Tub izolant, de protectie, etans, IPE, din policlorura de vinil neplastifiata, IPEY, montat ingropat sau aparent, având diametrul exterior de 16 mm, montat ingropat	m	15.00	6.76	101.41
			material:	0.60		9.01
			manopera:	6.16		92.40
			utilaj:	0.00		0.00
			transport:	0.00		0.00





## STADIUL FIZIC: AMENAJARE SALA DE CONSILIU IN CLADIRE PRIMARIA BOZIENI

0	1	2	3	4	5 = 3 x 4
1.18 EC01A1	Cablu pentru instalatii de locuri de lampa sau priza, avind sectiunea conductelor pîna la 4 mmp, montat cu scoabe (cleme de prindere) din bachelita pe dibluri de lemn - proiectror	m	15.00	13.93	209.01
			material:	2.31	34.71
			manopera:	11.62	174.30
			utilaj:	0.00	0.00
			transport:	0.00	0.00
1.18. 4811304	Cablu CSYEABY masiv 3 x 0,75 s 8779	m	15.45	2.90	44.81
1.19 510384572	Proiectror	buc	1.00	780.00	780.00
			material:	780.00	780.00
			manopera:	0.00	0.00
			utilaj:	0.00	0.00
			transport:	0.00	0.00
1.20 CQ19A+	Tavane false executate din placi de gips-carton, montat pe schelet metalic de sustinere suspendat cu tija cu bucla executat cu...un strat de placi de gips-carton de 12,5 mm grosime	mp	35.00	36.97	1,293.85
			material:	23.67	828.59
			manopera:	11.90	416.50
			utilaj:	1.39	48.76
			transport:	0.00	0.00
1.20. 20010044	Placa GK 12,5 ignifugata	mp	35.35	9.00	318.15
1.20. 20010066	Tirant - tija cu bucla 125 mm	buc	56.00	1.00	56.00
1.21 CG05E%	Pardoseli parchet triplu stratificat cu strat superior din stejar sau fag pe suport exist. s>16 mp	mp	35.00	17.42	609.78
			material:	3.12	109.24
			manopera:	13.30	465.50
			utilaj:	1.00	35.05
			transport:	0.00	0.00
1.21. 2940321	Parchet fag tip p2,22x200x30-70 mm cl.2st	mp	31.50	55.00	1,732.50
1.22 RPCJ12A1	Reparatii la tencuieli interioare pe portiune mici si izolate, de 2 cm grosime, driscuite, executate la pereti an doua straturi,...având suprafata maxima de 0,50 mp/bucata, executate cu mortar de var-ciment marca 25-T	mp	70.70	14.20	1,003.66
			material:	2.12	149.98
			manopera:	12.07	853.68
			utilaj:	0.00	0.00
			transport:	0.00	0.00
1.23 CN02B+	Vopsitorii interioare cu vopsea DEKO Vopsea lavabila pentru interior, aplicate manual...Vopsea lavabila pentru interior (stratul 1 diluat cu 10% apa si stratul 2, nediluat) aplicate pe suprafete vopsite anterior cu produse silimilare sau huma sau var	mp	105.70	10.90	1,152.34
			material:	5.58	590.02
			manopera:	5.32	562.32
			utilaj:	0.00	0.00
			transport:	0.00	0.00
1.24 RpEF01B%	Montarea corpurilor de iluminat...de plafon sau de perete, complet echipate	buc	3.00	13.49	40.48
			material:	9.57	28.72
			manopera:	3.92	11.76
			utilaj:	0.00	0.00
			transport:	0.00	0.00
1.24. 510575214	Corp de iluminat cu LED tip plafoniera, cal. superioara	buc	3.00	120.00	360.00
1.25 6308405	Jaluzele verticale lavabile ferestre	mp	3.80	235.00	893.00
			material:	235.00	893.00
			manopera:	0.00	0.00
			utilaj:	0.00	0.00
			transport:	0.00	0.00
1.26 EA02A1	Tub izolant, de protectie, etans, IPE, din policiorura de vinil neplastifiata, IPEY, montat îngropat sau aparent, având diametrul exterior de 16 mm, montat îngropat	m	29.00	6.76	196.05
			material:	0.60	17.41
			manopera:	6.16	178.64
			utilaj:	0.00	0.00
			transport:	0.00	0.00



## STADIUL FIZIC: AMENAJARE SALA DE CONSILIU IN CLADIRE PRIMARIA BOZIENI

0	1	2	3	4	5 = 3 x 4	
1.27 780115425	Cablu ip (cablu utp)- sistem video	m	29.00	2.90	84.10	
			material:	2.90	84.10	
			manopera:	0.00	0.00	
			utilaj:	0.00	0.00	
			transport:	0.00	0.00	
1.28 EC03A1	Cablu pentru energie electrica, montat cu scoabe (cleme de prindere) pe console sau pe pod de cabluri, cablul având conducte cu sectiunea pîna la 10 mm <sup>2</sup> , montat pe console fixate cu dibluri (bolturi) metalice - camere video	m	29.00	11.03	319.89	
			material:	5.01	145.31	
			manopera:	6.02	174.58	
			utilaj:	0.00	0.00	
			transport:	0.00	0.00	
	<b>procent</b>	<b>material</b>	<b>manopera</b>	<b>utilaj</b>	<b>transport</b>	<b>total</b>
<b>Cheltuieli directe:</b>		<b>7,503.39</b>	<b>4,910.27</b>	<b>114.20</b>	<b>0.00</b>	<b>12,527.86</b>
<b>Recapitulatia:</b>	Recapitulatie 2017 10/5					
CAS	15.800 %	0.00	775.82	0.00	0.00	775.82
Fond de risc	0.270 %	0.00	13.26	0.00	0.00	13.26
Concedii si indemnizatii	0.850 %	0.00	41.74	0.00	0.00	41.74
Somaj	0.500 %	0.00	24.55	0.00	0.00	24.55
Fond de garantare	0.250 %	0.00	12.28	0.00	0.00	12.28
Sanatate	5.200 %	0.00	255.33	0.00	0.00	255.33
<b>Total Inklusiv Cheltuieli Directe:</b>		<b>7,503.39</b>	<b>6,033.25</b>	<b>114.20</b>	<b>0.00</b>	<b>13,650.84</b>
Cheltuieli indirecte	10.000 %	750.34	603.33	11.42	0.00	1,365.08
<b>Total Inklusiv Cheltuieli indirecte:</b>		<b>8,253.73</b>	<b>6,636.58</b>	<b>125.61</b>	<b>0.00</b>	<b>15,015.92</b>
Profit	5.000 %	412.69	331.83	6.28	0.00	750.80
<b>Total Inklusiv Profit:</b>		<b>8,666.41</b>	<b>6,968.41</b>	<b>131.90</b>	<b>0.00</b>	<b>15,766.72</b>
<b>TOTAL GENERAL (fara TVA):</b>						<b>15,766.72</b>
<b>TVA:</b>				19.00 %		<b>2,995.68</b>
<b>TOTAL GENERAL:</b>						<b>18,762.39</b>



1 euro = 4.60 lei, curs la data de 29-Sep-17

Executant,

Director General,

OBIECTIV: PRIMARIA BOZIENI  
 OBIECTUL: REPARATII SI RECOMPARTIMENTARE AMENAJARE SALA DE CONSILIU  
 LISTA: Lista echipamente  
 Beneficiar: PRIMARIA BOZIENI  
 Proiectant: PFA STEFANESCU MIHAI  
 Executant:

**F4 - LISTA cu cantitatile de obiecte, utilaje si echipamente tehnologice, inclusiv dotari si active necorporale, din achizitii  
 la data de 04-Oct-17**

Nr. crt.	Denumirea	U.M.	Cantitatea	Pret unitar - lei/um -	Valoarea (exclusiv TVA) - lei -	Furnizorul	Fisa tehnica atasata
0	1	2	3	4	5 = 3 x 4	6	7
1	Instalatie aer conditionat cu spliter, capacitate 18000 BTU	buc	1,00	1.800,00	1.800,00		
2	Decor Serna Romaniaei	buc	1,00	70,00	70,00		
3	Decor Drapel Romania si UE	buc	2,00	30,00	60,00		
4	Scaun lemn masiv calitate superioara, tapitat	buc	25,00	190,00	4.750,00		
5	Cuier perete 25 agrafe cu panou din PAL	buc	1,00	290,00	290,00		
6	Sistem camere video si unitate de stocare	buc	2,00	1.340,00	2.680,00		
7	Masa conferinta din PAL - modul aliniament	buc	6,00	240,00	1.440,00		
8	Masa conferinta din PAL - modul curba	buc	2,00	320,00	640,00		
9	TV LED, diagonala 120 mm cu racord cablu de date si cablu TV, putand lucra si ca monitor	buc	1,00	1.280,00	1.280,00		
10	Suport TV de perete, orientabil	buc	1,00	154,00	154,00		



**LISTA Lista echipamente**

0	1	2	3	4	5 = 3 x 4	6	7
Piese de rezerva:							
Cheltuieli de transport de la furnizor la depozit							
<b>TOTAL:</b>							
				lei	13.164,00		
				euro	2.862,30		

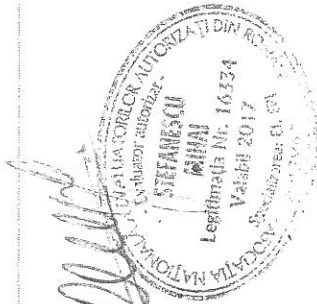

1 euro = 4.60 lei, curs la data de 29-Sep-17

Executant,

Director General,

OBIECTIV: PRIMARIA BOZIENI  
 OBIECTUL: REPARATII SI RECOMPARTIMENTARE  
 STADIUL FIZIC: AMENAJARE SALA ARHIVA  
 Beneficiar: PRIMARIA BOZIENI  
 Proiectant: PFA STEFANESCU MIHAI  
 Executant:

## F3 - LISTA cuprinzand cantitatile de lucrari

- lei -

01.10.2017

SECTIUNEA TEHNICA			SECTIUNEA FINANCIARA		
Nr.	Capitolul de lucrari	U.M.	Cantitatea	Pretul unitar (exclusiv TVA) -lei-	TOTALUL (exclusiv TVA) -lei-
0	1	2	3	4	5 = 3 x 4
1	RCSU04A# Demontare sobe din placi teracota pt.incalzire sau bucatarie cu plita si cuptor,incl.curatare cahle	buc	1.00	79.30	79.30
			material:	0.00	0.00
			manopera:	79.24	79.24
			utilaj:	0.06	0.06
			transport:	0.00	0.00
2	CD03I# Zidarie din caramida plina presata, arsa, format 240 x 115 x 63 mm executata cu mortar var-ciment M 25 Z preparat cu malaxorul pe santier...la constructii cu inaltimea pana la 35,0 m inclusiv, in ziduri cu grosime de 25 cm, cu suprafata golurilor peste 50%	mc	0.33	658.10	217.17
			material:	539.80	178.13
			manopera:	118.30	39.04
			utilaj:	0.00	0.00
			transport:	0.00	0.00
3	RCSG32E%-asi m Demolarea cos fum, h=5,5 ml	buc	1.00	119.03	119.03
			material:	0.24	0.24
			manopera:	117.88	117.88
			utilaj:	0.91	0.91
			transport:	0.00	0.00
4	CD03B-3#-asim Zidarie din caramida plina presata, arsa, format 240 x 115 x 63 mm executata cu mortar var-ciment M 25 Z preparat cu malaxorul pe santier...la cosuri de fum izolate, executata obisnuit in pod, si aparent la exterior, inclusiv rostuirea pentru executarea zidariei cu mortar ciment-var M 50 Z preparat cu malaxorul pe santier - asimilat executie cos fum cu elemente ceramice	buc	1.00	323.37	323.37
			material:	34.27	34.27
			manopera:	289.10	289.10
			utilaj:	0.00	0.00
			transport:	0.00	0.00
4.L	230295712 Element ceramic pentru cos de fum (refolosib.)	buc	24.0	13.00	312.00
5	CO15A% Soba prefabricata din placi de teracota smaltuite, incl.garnit. met.: usa focar, cenusar, gratar fonta ptr. focar	buc	1.00	1,395.31	1,395.31
			material:	1,391.81	1,391.81
			manopera:	3.50	3.50
			utilaj:	0.00	0.00
			transport:	0.00	0.00
6	RCSH05A# Planseu lemn cu deschid.<4m,exec.din grinzi ras/foioase incl.podina gr=24mm,asezata pe sipci 24x48mm-reparatii	mp	1.00	92.38	92.38
			material:	45.41	45.41
			manopera:	42.00	42.00
			utilaj:	4.97	4.97
			transport:	0.00	0.00
7	RPCJ18C+ Reparatii tencuiei interioare driscuite la tavanpe impletitura de sarma exec.cu. mortar m 100-t	mp	2.00	66.69	133.38
			material:	22.98	45.96
			manopera:	43.68	87.36
			utilaj:	0.03	0.06
			transport:	0.00	0.00





## STADIUL FIZIC: AMENAJARE SALA ARHIVA

0	1	2	3	4	5 = 3 x 4	
8	CG06XA	Pardoseli din placi de gresie ceram. pe suport beton existent cu placi patrate/dreptun	mp	10.90	26.88	293.05
				material:	8.92	97.18
				manopera:	16.10	175.49
				utilaj:	1.87	20.38
				transport:	0.00	0.00
8.L	2422161	Placa gresie glz.netede maron s 50x 50x 6 C1 lipit	mp	11.23	30.00	336.81
9	RPCP02XB	Gratii la ferestre din otel laminat forjate	kg	32.00	10.25	328.10
				material:	5.35	171.30
				manopera:	4.90	156.80
				utilaj:	0.00	0.00
				transport:	0.00	0.00
10	RpEB09A%	Conductori din cupru flexibil, cu izolatie din PVC, la instalatii electrice de 450/750 kV, simbol MYF, montate aparent, având sectiunea de...1x0.75- 1x2.5 mrnp	m	12.00	1.89	22.63
				material:	0.07	0.79
				manopera:	1.82	21.84
				utilaj:	0.00	0.00
				transport:	0.00	0.00
10.L	5206972	Clema de legatura pentru conductoare aluminiu 3x2,5 mmp	buc	0.60	0.50	0.30
10.L	4829026	Conductor myf 1,5 s 9108m	m	12.36	1.25	15.45
11	7800390	Canal de cabluri (canalet pvc)	m	12.00	1.20	14.40
				material:	1.20	14.40
				manopera:	0.00	0.00
				utilaj:	0.00	0.00
				transport:	0.00	0.00
12	20025153	Senzor de fum 220 V	buc	1.00	230.00	230.00
				material:	230.00	230.00
				manopera:	0.00	0.00
				utilaj:	0.00	0.00
				transport:	0.00	0.00
13	RpEB09B%	Conductori din cupru flexibil, cu izolatie din PVC, la instalatii electrice de 450/750 kV, simbol MYF, montate aparent, având sectiunea de...1x4- 1x10 mrnp	m	18.00	2.17	38.98
				material:	0.07	1.18
				manopera:	2.10	37.80
				utilaj:	0.00	0.00
				transport:	0.00	0.00
13.L	4829026	Conductor myf 1,5 s 9108m	m	18.54	1.25	23.18
13.L	5206972	Clema de legatura pentru conductoare aluminiu 3x2,5 mmp	buc	0.90	0.50	0.45
14	7800390	Canal de cabluri (canalet pvc)	m	18.00	1.20	21.60
				material:	1.20	21.60
				manopera:	0.00	0.00
				utilaj:	0.00	0.00
				transport:	0.00	0.00
15	7801190	Senzor magnetic fereastră	buc	1.00	16.00	16.00
				material:	16.00	16.00
				manopera:	0.00	0.00
				utilaj:	0.00	0.00
				transport:	0.00	0.00
16	RpEB09B%	Conductori din cupru flexibil, cu izolatie din PVC, la instalatii electrice de 450/750 kV, simbol MYF, montate aparent, având sectiunea de...1x4- 1x10 mrnp	m	12.00	2.17	25.99
				material:	0.07	0.79
				manopera:	2.10	25.20
				utilaj:	0.00	0.00
				transport:	0.00	0.00
16.L	4829026	Conductor myf 1,5 s 9108m	m	12.36	1.25	15.45
16.L	5206972	Clema de legatura pentru conductoare aluminiu 3x2,5 mmp	buc	0.60	0.50	0.30





## STADIUL FIZIC: AMENAJARE SALA ARHIVA

0	1	2	3	4	5 = 3 x 4
17	7800390 Canal de cabluri (canalet pvc)	m	12.00	1.20	14.40
			material:	1.20	14.40
			manopera:	0.00	0.00
			utilaj:	0.00	0.00
			transport:	0.00	0.00
18	20019153 Senzor magnetic usa	buc	1.00	73.59	73.59
			material:	73.59	73.59
			manopera:	0.00	0.00
			utilaj:	0.00	0.00
			transport:	0.00	0.00
19	20018413 Unitate centrala alarma	buc	1.00	390.00	390.00
			material:	390.00	390.00
			manopera:	0.00	0.00
			utilaj:	0.00	0.00
			transport:	0.00	0.00
20	RPCJ06A_01+ Reparatii tencuieli int.in jurul toc.si pervaz la usi 2 cm grosime cu spaletii:drepti < 15cm latime - Pentru consolidari si restaurari	m	3.00	10.44	31.33
			material:	1.05	3.16
			manopera:	9.38	28.14
			utilaj:	0.01	0.03
			transport:	0.00	0.00
21	RPCJ36A1 Glet de ipsos pe tencuieli interioare driscuite de 3 mm grosime executat cu pasta de ipsos la...pereti si stâlpi	mp	4.00	10.82	43.27
			material:	2.74	10.96
			manopera:	8.08	32.31
			utilaj:	0.00	0.00
			transport:	0.00	0.00
22	CN01C+ Vopsitorii interioare cu vopsea lavabila DEKO 1 STRAT aplicate manual...Un strat DEKO AMORSA (dilutie 1:4) si un strat vopsea DEKO 1 STRAT, aplicate pe suprafete interioare vopsite in prealabil	mp	35.30	8.58	302.93
			material:	3.96	139.84
			manopera:	4.62	163.09
			utilaj:	0.00	0.00
			transport:	0.00	0.00
23	EE12G1 Corp de iluminat, pentru lampi fluorescente tubulare etans, montat pe dibluri de material plastic	buc	1.00	9.74	9.74
			material:	1.06	1.06
			manopera:	8.68	8.68
			utilaj:	0.00	0.00
			transport:	0.00	0.00
23.L	5102528 Corp iluminat fluorescent antiex 2x30 w	buc	1.03	46.00	47.38
24	ED08A1 Priza bipolară, simplă sau dublă, construcție normală sau construcție impermeabilă (flans), cu sau fără contact de protecție (nul), montată îngropat	buc	2.00	4.80	9.59
			material:	0.32	0.63
			manopera:	4.48	8.96
			utilaj:	0.00	0.00
			transport:	0.00	0.00
24.L	5536133 Priza 230 V/16A antiex	buc	2.02	9.20	18.58
25	6308042 Jaluzele persiane din aluminiu	mp	1.32	39.00	51.48
			material:	39.00	51.48
			manopera:	0.00	0.00
			utilaj:	0.00	0.00
			transport:	0.00	0.00
26	CK31B# Rafturi la camere executate din...pfl dur de 6 mm grosime (pal din 18 mm grosime) montate pe suport metalici, late de 30 cm	mp	7.70	282.82	2,177.72
			material:	263.36	2,027.88
			manopera:	19.46	149.84
			utilaj:	0.00	0.00
			transport:	0.00	0.00
27	17000753111 Stingatoare portative cu pulbere si CO2 tip P2	buc	2.00	110.00	220.00
			material:	110.00	220.00
			manopera:	0.00	0.00
			utilaj:	0.00	0.00
			transport:	0.00	0.00



## STADIUL FIZIC: AMENAJARE SALA ARHIVA

0	1	2	3	4	5 = 3 x 4	
	procent	material	manopera	utilaj	transport	total
<b>Cheltuieli directe:</b>		5,971.45	1,466.27	26.40	0.00	7,464.12
<b>Recapitulatia:</b>	Recapitulatie 2017 10/5					
CAS	15.800 %	0.00	231.67	0.00	0.00	231.67
Fond de risc	0.270 %	0.00	3.96	0.00	0.00	3.96
Concedii si indemnizatii	0.850 %	0.00	12.46	0.00	0.00	12.46
Somaj	0.500 %	0.00	7.33	0.00	0.00	7.33
Fond de garantare	0.250 %	0.00	3.67	0.00	0.00	3.67
Sanatate	5.200 %	0.00	76.25	0.00	0.00	76.25
<b>Total inclusiv Cheltuieli Directe:</b>		5,971.45	1,801.60	26.40	0.00	7,799.45
Cheltuieli indirecte	10.000 %	597.14	180.16	2.64	0.00	779.95
<b>Total inclusiv Cheltuieli indirecte:</b>		6,568.59	1,981.77	29.04	0.00	8,579.40
Profit	5.000 %	328.43	99.09	1.45	0.00	428.97
<b>Total inclusiv Profit:</b>		6,897.02	2,080.85	30.50	0.00	9,008.37
<b>TOTAL GENERAL (fara TVA):</b>						9,008.37
<b>TVA:</b>					19.00 %	1,711.59
<b>TOTAL GENERAL:</b>						10,719.96



1 euro = 4.60 lei, curs la data de 29-Sep-17

Executant,

Director General,

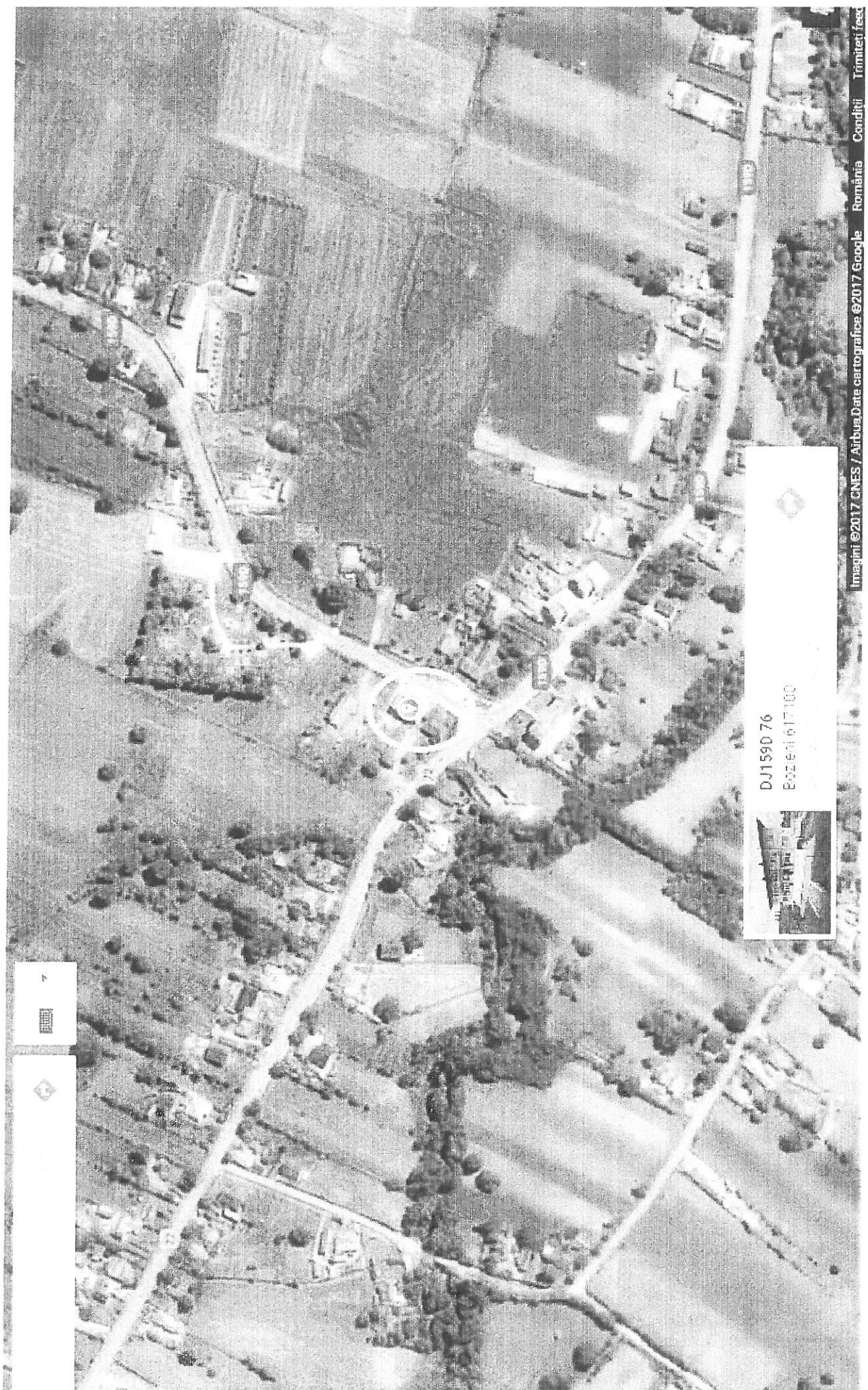

AMEXA 3



Studiu de fezabilitate lucrari de amenajare la Primaria com. Bozieni, jud. Neamt, 2017  
Amenajare sala de consiliu (in cladire Primarie)



Foto 1: Fatada principala imobil. Sala se afla la etaj.



Foto 2: Vedere interioara incapere, utilizata in prezent ca arhiva.



Foto 3: Vedere interioara incapere, utilizata in prezent ca arhiva.

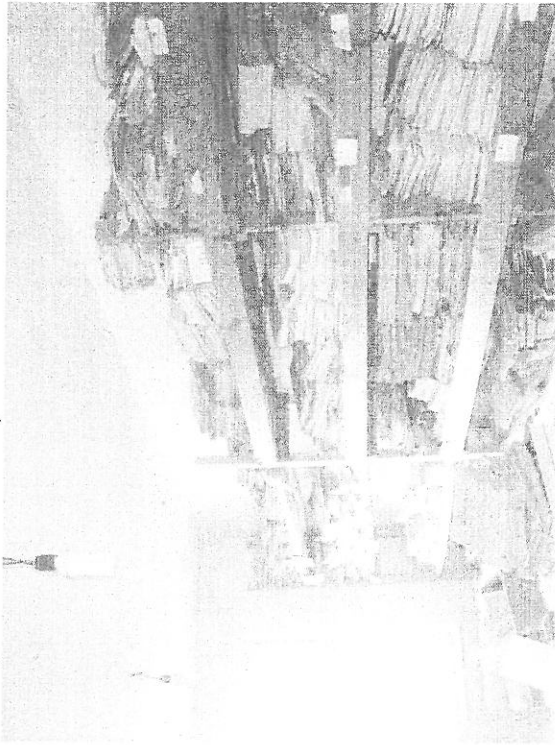

Foto 4: Fatada spate imobil. Fereastra salii este in stanga sus.

Studiu de fezabilitate lucrari de amenajare la Primaria com. Bozieni, jud. Neamt, 2017  
Amenajare sala arhiva (in cladire fost sediu CAP)

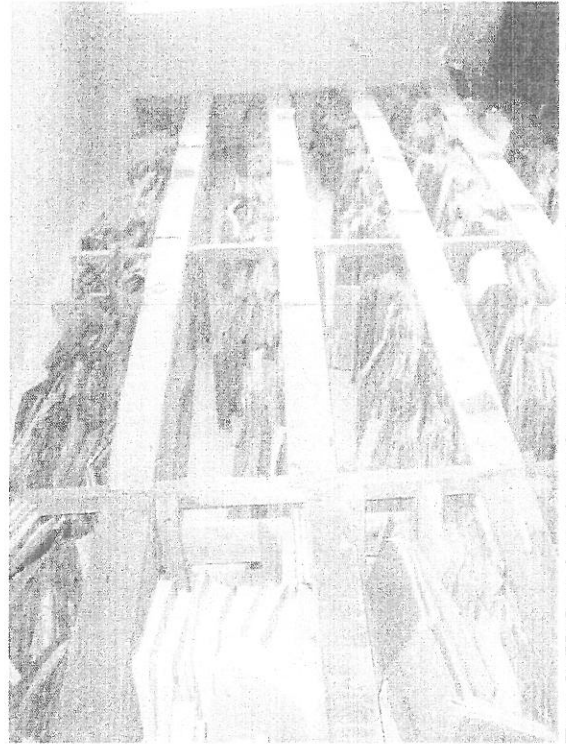

Foto 1: Vedere interioara incapere.

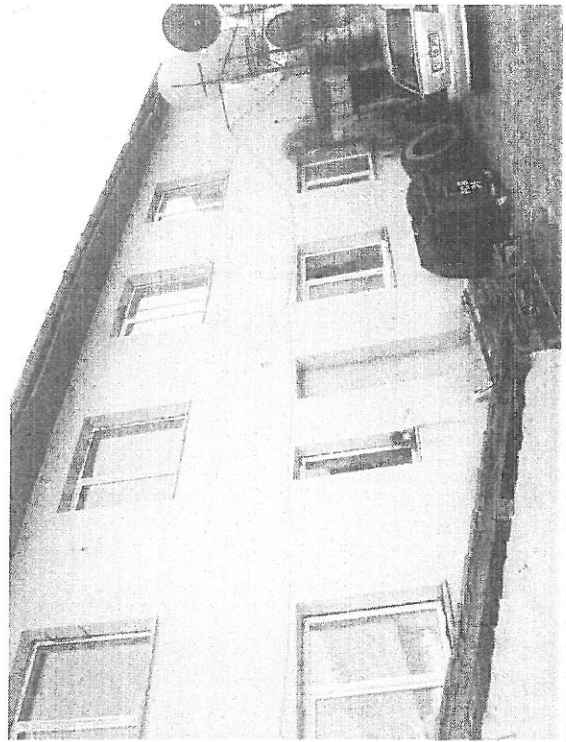

Foto 2: Vedere interioara tavan incapere.

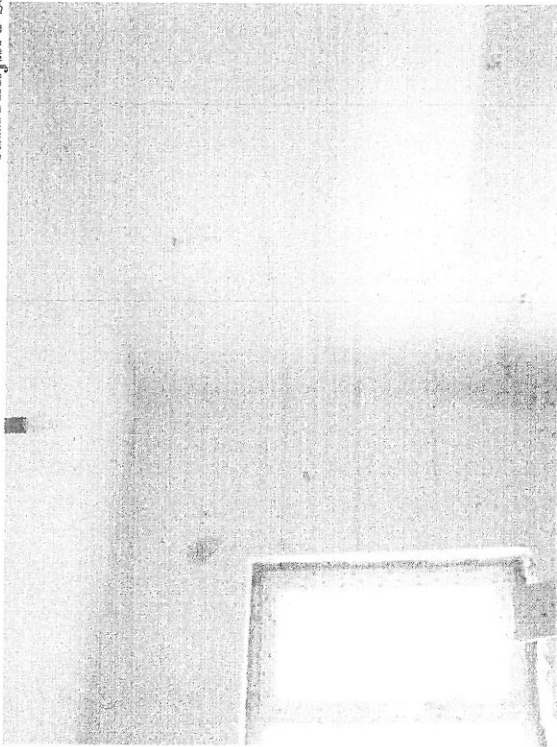

Foto 3: Soba ce necesita demolare, pentru utilizare incapere ca arhiva.



Foto 4: Cos de fum ce necesita demolare, pentru utilizare incapere ca arhiva.

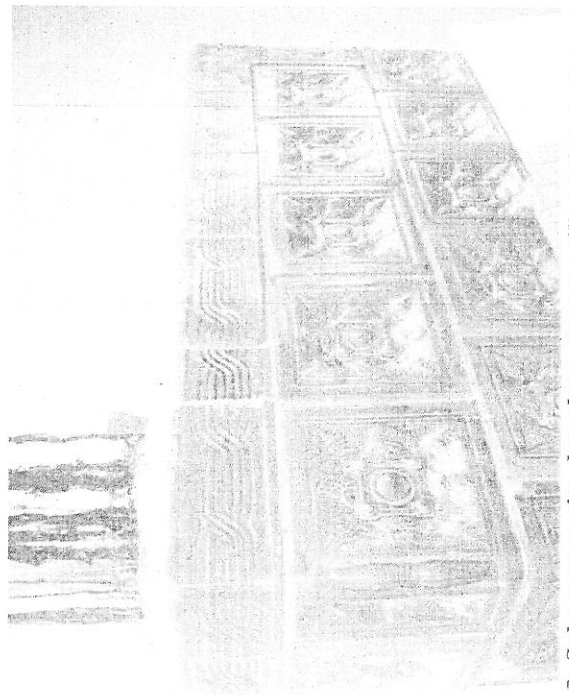

Foto 5: Pardoseala ce necesita refacere.

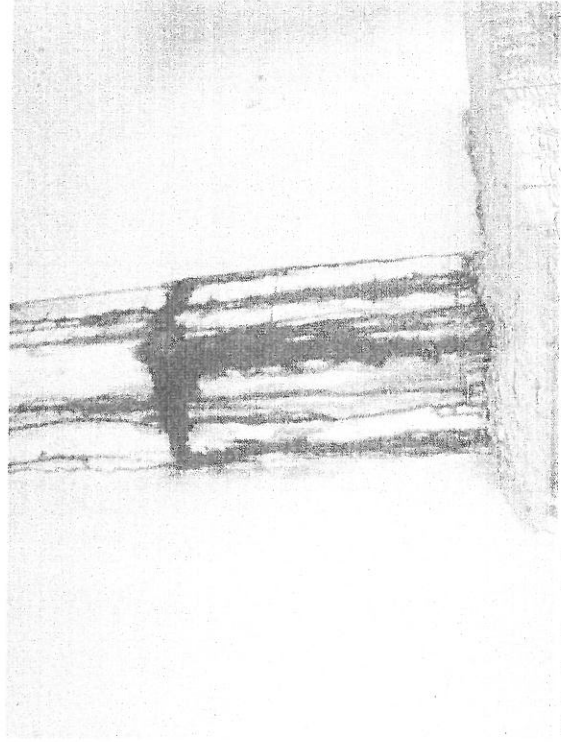

Foto 6: Clafuri fereastra ce necesita refacere.



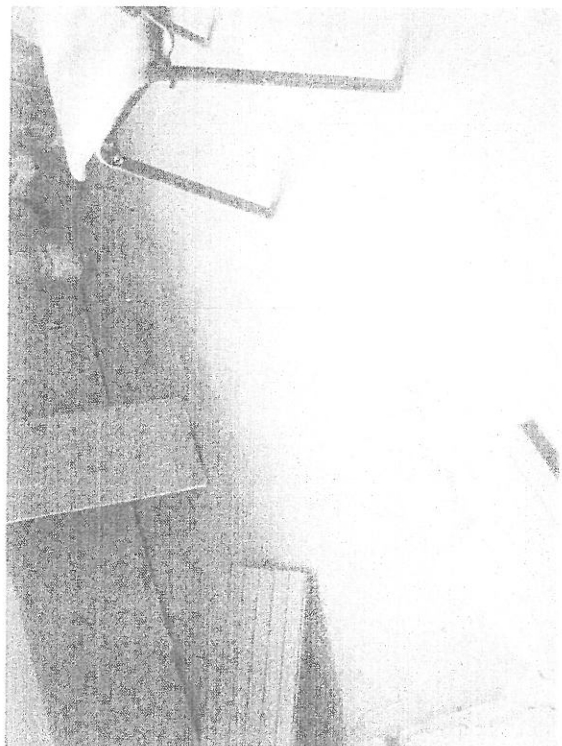

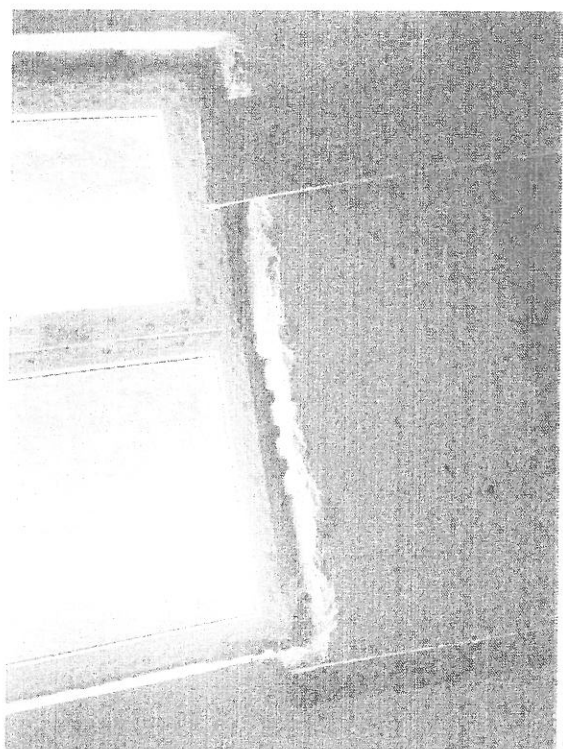
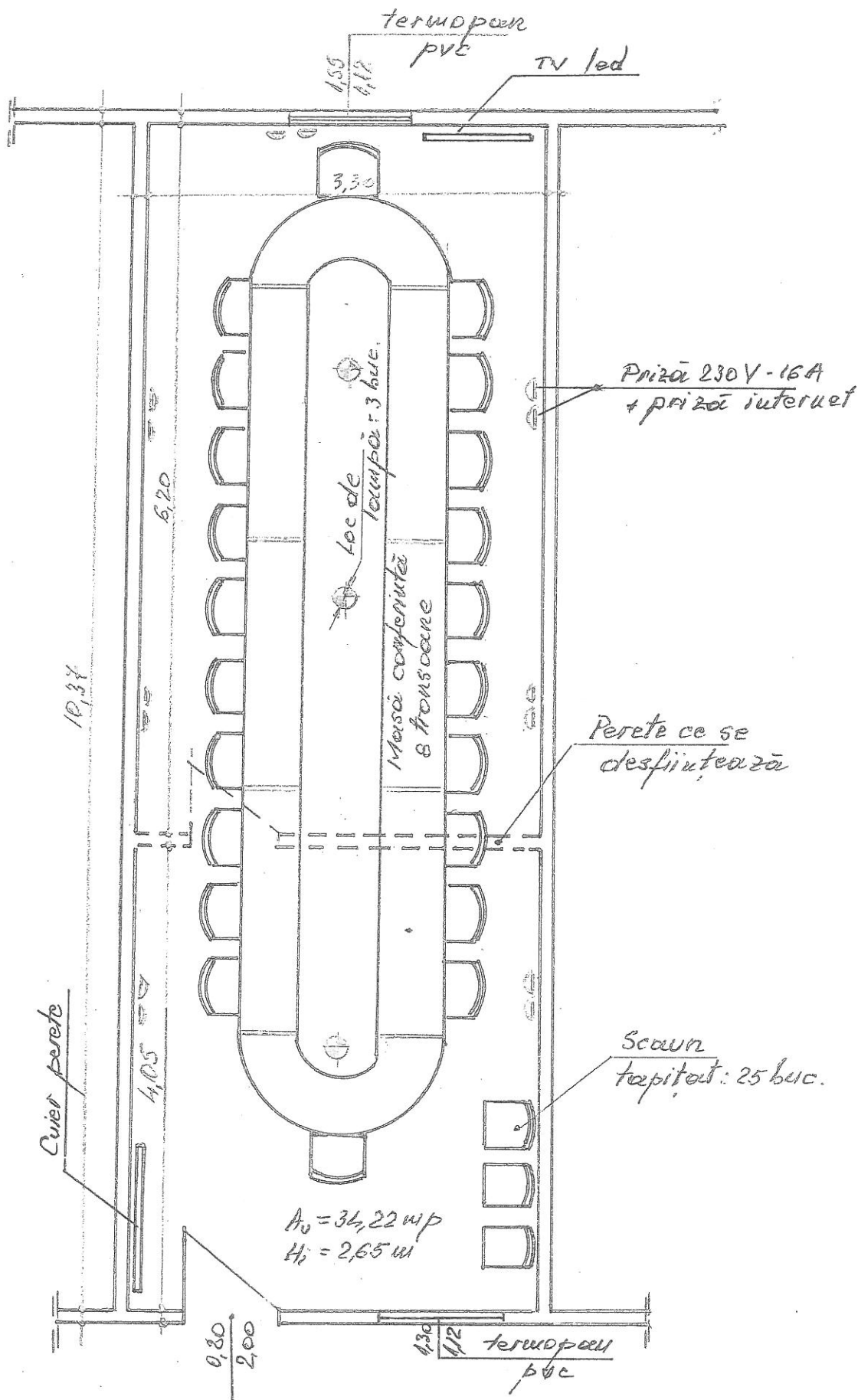

P.F.A. Ștefănescu Mihai Expertize, evaluări, proiectare Roman, jud. Neamț, Str. Victor Hugo 2/55		Studiu fezabilitate lucrari reabilitare Primăria com. Bozieni, jud. Neamț	
Proiectat		Sc. 1: 50	Plan propus Sala de consiliu
Desenat		ing. M. Ștefănescu	Nr. inv.: -
Verificat			Inlocuiește desen nr. -
Contr. STAS			
Aprobat		Data: 25 09 2017	
			Pl. 1

Grindurile se protejează cu gresii la ext.

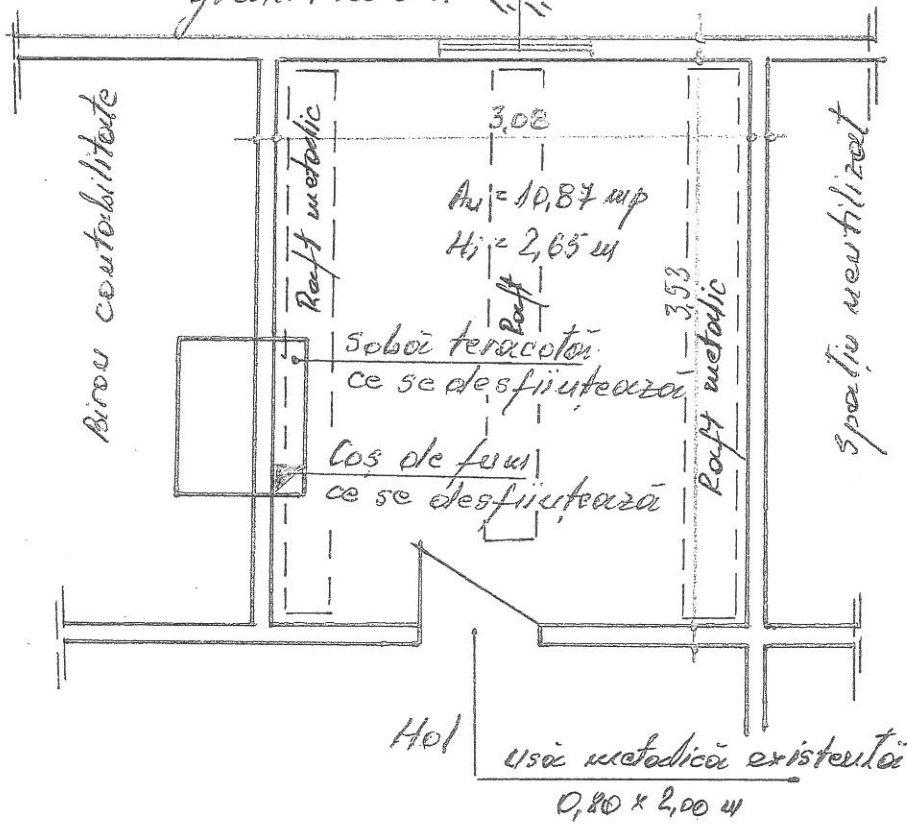

P.F.A. Ștefănescu Mihai Expertize, evaluări, proiectare Roman, jud. Neamț str. Victor Hugo 2/55		Studiu fezabilitate lucrari rehabilitare Primăria com. Bozieni, jud. Neamț	
Proiectat		Plan propus sala Arhiva	Pl. 2
Desenat	ing. M. Ștefănescu		
Verificat			
Confr. STAS		Nr. inv.: -	
Aprobat		Înlocuiește desen nr. -	

Sc. 1: 50  
Data: 25 09 2017

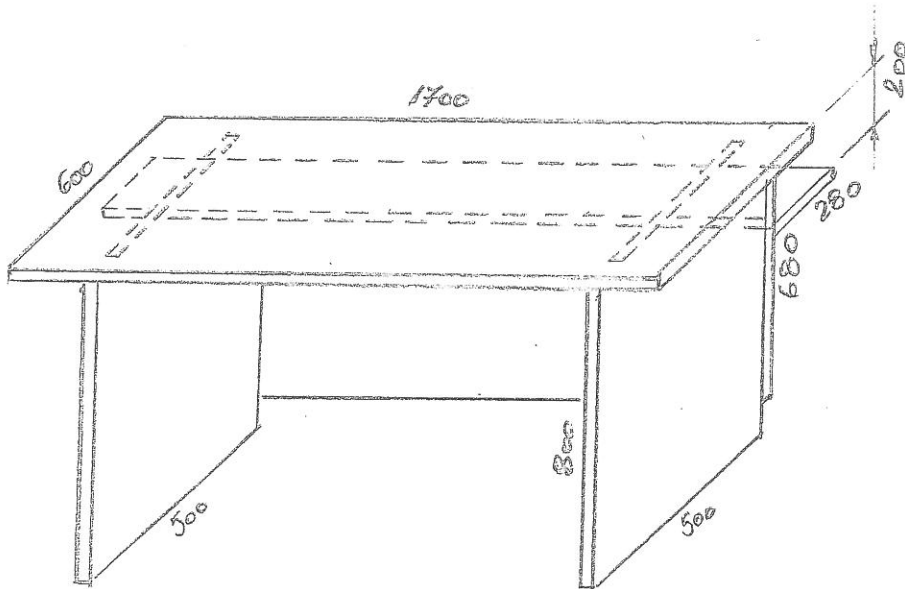

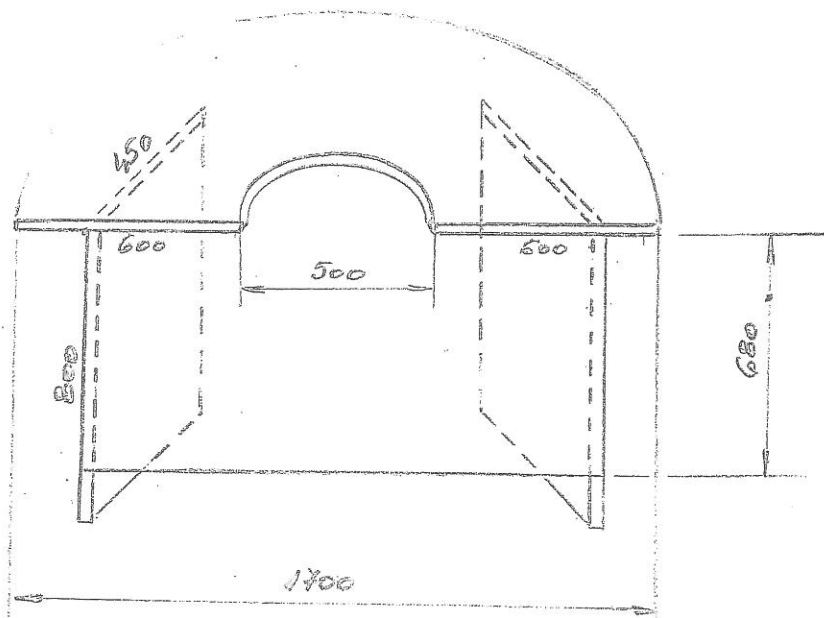

Model masă conferință în adunare = 6 buc.

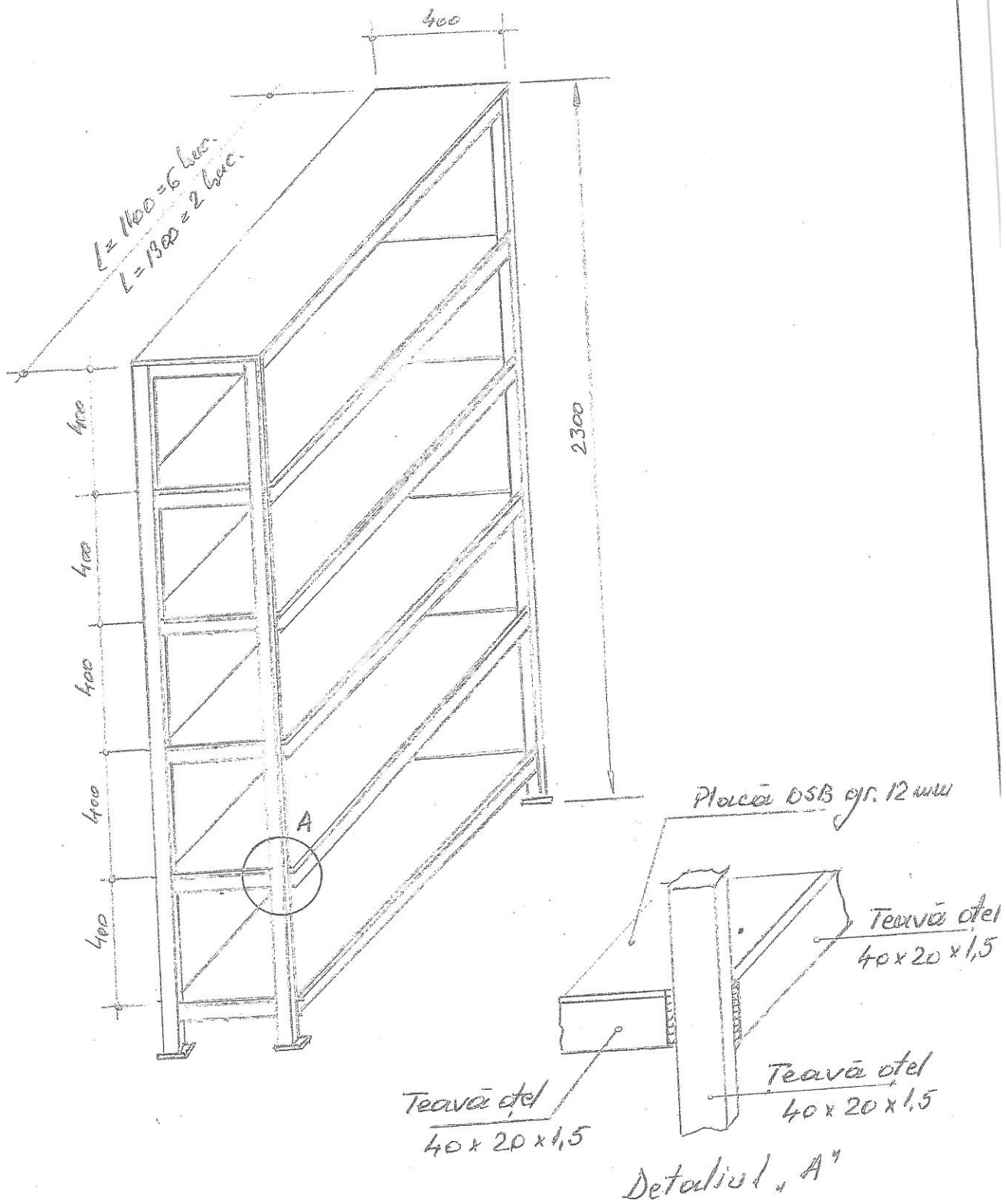

Model masă conferință curb de capăt = 2 buc.

P.F.A. Ștefănescu Mihai Expertize, evaluări, proiectare Roman, jud. Neamț, str. Victor Hugo 2/55		Studiu fezabilitate lucrari reabilitare Primăria com. Bozieni, jud. Neamț	
Proiectat		Sc. 1: 20	Module masa pentru Sala de Consiliu
Desenat	ing.M.Ștefănescu		
Verificat			Nr. inv.: -
Contr.STAS			Înlocuiește desen nr. -
Aprobat		Data: 25 09 2017	



P.F.A. Ștefănescu Mihai Expertiză, evaluare, proiectare Roman, jud. Neamț, str. Victor Hugo 2/55		Studiu fezabilitate lucrări reabilitare Primăria com. Bozieni, jud. Neamț	
Proiectat Desenat Verificat Contr. STAS Aprobat	ing. M. Ștefănescu 	Sc. 1: 20 Data: 25 09 2017	Module rafturi pentru sala Arhiva Nr. inv.: - Înlocuiește desen nr. -

ROMÂNIA  
JUDEȚUL NEAMȚ  
CONSILIUL LOCAL COMUNA BOZIENI

HOTĂRÂRE  
Nr.46 din 27.10.2017

privind aprobarea situațiilor financiare ale comunei Bozieni pe trim .III anul  
2017

Consiliul local al comunei Bozieni, județul Neamț;

Având în vedere prevederile

-art.57, alin(4) din Legea nr.273/2006 privind finanțele publice locale, cu modificările și completările ulterioare;

-art. 36 alin.(1), alin.(2), lit.b coroborat cu alin.(4), lit.a, precum și art.45 din Legea administrației publice locale nr.215/2001, republicată, cu modificările și completările ulterioare,

Examinand expunerea de motive a primarului comunei Bozieni inregistrata sub nr. 3592 din 23.10.2017 , raportul compartimentului de resort si avizul comisiei de specialitate;

In temeiul art. 45 alin.(1) din Legea administrației publice locale nr.215/2001, republicată, cu modificările și completările ulterioare.

HOTĂRĂȘTE:

Art.1. - Aprobă situațiile financiare ale comunei Bozieni pentru trim .III-2017, conform Anexei, care face parte integrantă din prezenta hotărâre.

Art.2. Ordonatorul principal de credite împreună cu compartimentul financiar- contabil din cadrul primăriei locale, răspund de materializarea prevederilor prezentei hotărâri.

Art.3. Secretarul comunei Bozieni va asigura comunicarea prezentei hotărâri persoanelor și autorităților interesate.

PRESEDINTE DE SEDINTA,  
Chirila Constanta



Contrasemnează pentru legalitate :  
Secretar,  
Elena Timofte

JUDEȚUL NEAMȚ  
CONSILIUL LOCAL BOZIENI

DECLARAȚIE

Subsemnații, Grumezescu Doinel, Grosu Florin, primul în calitate de ordonator principal de credite și secundul în calitate de conducător al compartimentului financiar contabil din cadrul Consiliului local Bozieni, ne asumăm răspunderea pentru întocmirea situațiilor financiare anuale și confirmăm ca:

- a) politicile contabile utilizate la întocmirea situațiilor financiare trimestriale sunt în conformitate cu reglementările contabile aplicabile;
- b) situațiile financiare trimestriale oferă o imagine fidelă a poziției financiare, performanței financiare și a celorlalte informații referitoare la activitatea desfășurată;
- c) persoana juridică își desfășoară activitatea în condiții de continuitate.

Ordonator principal de credite,  
Doinel Grumezescu

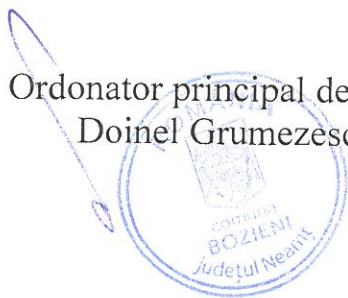

Cond. comp. financiar-contabil,  
Florin Grosu



**JUDEȚUL NEAMȚ  
COMUNA BOZIENI**

**POLITICI CONTABILE ȘI NOTE EXPLICATIVE  
LA SITUAȚIA FINANCIARA LA DATA DE 30 SEPTEMBRIE 2017.**

**POLITICI CONTABILE**

Conducerea Comunei Bozieni a stabilit un set de proceduri pentru toate operațiunile derulate, pornind de la întocmirea documentelor justificative, până la întocmirea Situației financiare trimestriale și anuale.

La elaborarea politicilor contabile au fost respectate principiile de bază a contabilității de angajamente.

Politicile contabile au fost elaborate astfel încât, să se asigure furnizarea, prin situațiile financiare, a unor informații, care să fie relevante pentru nevoile utilizatorilor, în luarea deciziilor economice și credibile, în sensul că, reprezintă fidel rezultatul patrimonial și poziția financiară a instituției publice, sunt neutre, sunt prudente, sunt complete, sub toate aspectele semnificative.

**NOTE EXPLICATIVE**

Notele explicative la situațiile financiare, conțin informații referitoare la metodele de evaluare a activelor, precum și orice informații suplimentare care sunt pentru necesitățile utilizatorilor, în ceea ce privește poziția financiară și rezultatele obținute.

Pentru fiecare element semnificativ de bilanț prezentăm următoarele informații:

**Referitor la provizioane pentru litigii** – valoarea acestora se compune doar din drepturi salariale ale personalului din invatamant, obtinute prin sentintele civile nr 327 C/15.04.2009, 921 C/03.03.2010 si 1043 C/16.08.2011;

**Referitor la active fixe corporale și necorporale** – valoarea activelor fixe s-a modificat față de sfarsitul trimestrului II anul curent, in sensul scaderii cu suma de 28.902 lei, datorita faptului ca, in urma controlului efectuat de catre auditul public extern, au fost constatate anumite prejudicii in ceea ce priveste constructia Scolii Baneasa din comuna, si la lucrarile executate la Modernizare drum comunal Bozieni Iucsa;

**Referitor la stocuri** – structura stocurilor existente s-a modificat fata de sfarsitul trimestrului II anul curent, in sensul cresterii cu suma de 7.992 lei, deoarece au fost achizitionate unele obiecte de inventar la scolile din comuna;

**Referitor la creanțe** – suma totală a acestora la finele perioadei este de 1.274.068 lei, estimând că acestea se vor încasa în parte, deoarece printre acestea se află și debite

de SC Mihoc Prima SRL, de la fosta SC Agrocomplex SA Cuci care a intrat în procedura de lichidare si de la Asociatia Crescătorilor de Taurine din Comuna Bozieni Judetul Neamt, , iar la acestea adaugandu-se si unele debite considerabile la subcapitolul „Venituri din amenzi” care sunt foarte greu de incasat, datorita lichiditatii slabe si starii materiale proaste a contravenientilor;

**Referitor la conturile de trezorerie și bănci** – situația acestora este prezentată distinct pe fiecare cont în parte. Precizăm că în contul deschis la „alte bănci”, se află doar garanții materiale pentru gestionari;

**Referitor la datorii** – precizăm că acestea reprezintă , datorii curente și anume: creditorii instituției - salariile angajaților, și contribuțiile aferente acestora pe luna septembrie, ce au fost achitate în cursul lunii octombrie 2017, si furnizori ce au fost achitati deasemenea in cursul lunii octombrie 2017.

**Situația financiară** - a fost întocmită în conformitate cu prevederile Legii contabilității nr. 82/1991 republicată , cu modificările și completările ulterioare, precum și cu prevederile cuprinse de alte reglementări în vigoare.

PRIMAR,  
Doinel Grumezescu



CONTABIL,  
Florin Grosu

BILANT  
30.09.2017.

pag.: 1 - lei -

COD	DENUMIRE INDICATORI	SOLD LA INCEPUTUL PERIOADEI	SOLD LA SFARSITUL PERIOADEI
01003	1.Active fixe necorporale (ct.2030000+2050000+2060000+2080100+2080200+2330000-2800300-2800500-2800800-2900400-2900500-2900800-2930100*)	103.385	102.827
01004	2.Instalatii tehnice, mijloace de transport, animale, plantatii, mobilier, aparatura birotica si alte active corporale (ct.2130100+2130200+2130300+2130400+2140000+2310000-2810300-2810400-2910300-2910400-2930200*)	14.439.363	14.669.797
01005	3.Terenuri si cladiri (ct.2110100+2110200+2120101+2120102+2120201+2120301+2120401+2120501+2120601+2120901+2310000-2810100-2810200-2910100-2910200-2930200)	15.252.503	15.380.281
01007	5.Active financiare necurente (investitii pe termen lung) peste un an (ct.2600100+2600200+2600300+2650000+2670201+2670202+2670203+2670204+2670205+2670208-2960101-2960102-2960103-2960200), din care:	25.600	25.600
01015	7.TOTAL ACTIVE NECURENTE (rd.03+04+05+06+07+09)	29.820.851	30.178.505
01019	1.Stocuri (ct.3010000+3020100+3020200+3020300+3020400+3020500+3020600+3020700+3020800+3020900+3030100+3030200+3040100+3040200+3050100+3050200+3070000+3090000+3310000+3320000+3410000+3450000+3460000+3470000+3490000+3510100+3510200+3540100+3540500+3540600+3560000+3570000+3580000+3590000+3610000+3710000+3810000+/-3480000+/-3780000-3910000-3920100-3920200-3920300-3930000-3940100-3940500-3940600-3950100-3950200-3950300-3950400-3950600-3950700-3950800-3960000-3970000-3980000-4420803)	687.232	669.721
01021	Creante din operatiuni comerciale, avansuri si alte decontari (ct.2320000+2340000+4090101+4090102+4110101+4110108+4130100+4180000+4250000+4280102+4610101+4610109+4730109**+4810101+4810102+4810103+4810900+4830000+4890101+4890301-4910100-4960100+5120800) din care:	7.462	2.430
01022	Creante comerciale si avansuri (ct.2320000+2340000+4090101+4090102+4110101+4110108+4130100+4180000+4610101-4910100-4960100),din care:	5.121	2.430
01023	Creante bugetare (ct.4310100**+4310200**+4310300**+4310400**+4310500**+4310700**+4370100**+4370200**+4370300**+4420400++4420802+4440000**+4460100**+4460200**+4480200+4610102+4610104+4630000+4640000+4650100+4650200+4660401+4660402+4660500+4660900+4810101**+4810102**+4810103**+4810900**-4970000), din care:	1.142.276	1.274.068
01024	Creantele bugetului general consolidat (ct.4630000+4640000+4650100+4650200+4660401+4660402+4660500+4660900-4970000)	1.142.276	1.274.068
01027	Imprumuturi pe termen scurt acordate (ct.2670101+2670102+2670103+2670104+2670105+2670108+2670601+2670602+2670603+2670604+2670605+2670609+4680101+4680102+4680103+4680104+4680105+4680106+4680107+4680108+4680109+4690103+4690105+4690106+4690108+4690109)		269.840
01030	Total creante curente (rd.21+23+25+27)	1.149.738	1.546.338
01033	Conturi la trezorerie, casa in lei. (ct.5100000+5120101+5120501+5130101+5130301+5130302+5140101+5140301+5140302+5150101+5150103+5150		

COD	DENUMIRE INDICATORI	SOLD LA INCEPUTUL PERIOADEI	SOLD LA SFARSITUL PERIOADEI
	301 +5150500+5150600+5160101+5160301+5160302+5170101+5170301+5170302 +5200100+5210100+5210300+5230000+5250101+5250102+5250301+5250302 +5250400+5260000+5270000+5280000+5290101+5290201+5290301+5290400 +5290901+5310101+5500101+5520000+5550101+5550400+5570101+5580101 +5580201+5590101+5600101+5600300+5600401+5610101+5610300+5620101 +5620300+5620401+5710100+5710300+5710400+5740101+5740102+5740301 +5740302+5740400+5750100+5750300+5750400-7700000)	274.623	332.538
01035	Conturi la institutii de credit, BNR, casa in valuta (ct.5110101+5110102+5120102+5120402+5120502+5130102+5130202+5140102+5140202+5150102+5150202+5150302+5160102+5160202+5170102+5170202+5290102+5290202+5290302+5290902+5310402+5410102+5410202+5500102+5550102+5550202+5570202+5580102+5580202+5580302+5580303+5590102+5590202+5600102+5600103+5600402+5610102+5610103+5620102+5620103+5620402)	1.493	2.126
01040	Total disponibilitati si alte valori (rd.33+33.1+35+35.1)	276.116	334.664
01045	7.TOTAL ACTIVE CURENTE (rd.19+30+31+40+41+41.1+42)	2.113.086	2.550.723
01046	8.TOTAL ACTIVE (rd.15+45)	31.933.937	32.729.228
01055	3.Provizioane (ct.1510201+1510202+1510203+1510204+1510208)	172.634	172.634
01058	TOTAL DATORII NECURENTE (rd.52+54+55)	172.634	172.634
01060	1.Datorii comerciale, avansuri si alte decontari (ct.2690100+4010100+4030100+4040100+4050100+4080000+4190000+4620101+4620109+4730109+4810101+4810102+4810103+4810900+4830000+4890201+5090000+5120800), din care:	4.790	-21.716
010601	Decontari privind incheiere executiei bugetului de stat din anul curent (ct.4890201)	1.861	
01061	Datorii comerciale si avansuri (ct.4010100+4030100+4040100+4050100+4080000+4190000+4620101), din care:	2.929	-24.181
01062	2.Datorii catre bugete (ct.4310100+4310200+4310300+4310400+4310500+4310700+4370100+4370200+4370300+4400000+4410000+4420300+4420801+4440000+4460100+4460200+4480100+4550501+4550502+4550503+4620109+4670100+4670200+4670300+4670400+4670500+4670900+4730109+4810900),din care:	62.557	92.426
010631	Contributii sociale (ct.4310100+4310200+4310300+4310400+4310500+4310700+4370100+4370200+4370300)	47.507	69.105
01070	4.Imprumuturi pe termen scurt-sume ce urmeaza a fi platite intr-o perioada de pana la un an (ct.5180601+5180603+5180604+5180605+5180606+5180608+5180609+5180800+5190101+5190102+5190103+5190104+5190105+5190106+5190107+5190108+5190109+5190110+5190180+5190190)		269.840
01072	6.Salariile angajatilor (ct.4210000+4230000+4260000+4270100+4270300+4280101)	90.443	130.519
01078	10.TOTAL DATORII CURENTE (rd.60+62+65+70+71+72+73+74+75)	157.790	471.069
01079	11.TOTAL DATORII (rd.58+78)	330.424	643.703
01080	12.ACTIVE NETE = TOTAL ACTIVE - TOTAL DATORII =		

COD	DENUMIRE INDICATORI	SOLD LA INCEPUTUL PERIOADEI	SOLD LA SFARSITUL PERIOADEI
	CAPITALURI		
	PROPRII (rd.80=rd.46-79=rd.90)	31.603.513	32.085.525
01084	1.Rezerve, fonduri (ct.1000000+1010000+1020101+1020102+1020103+ 1030000+ 1040101+1040102+1040103+1050100+1050200+1050300+ 1050400+1050500+1060000+1320000+1330000)	11.025.659	10.946.159
01085	2.Rezultatul reportat (ct.1170000-sold creditor)	15.186.593	20.670.431
01087	4.Rezultatul patrimonial al exercitiului (ct.1210000-sold creditor)	5.391.261	468.935
01090	6.TOTAL CAPITALURI PROPRII (rd.84+85-86+87-88)	31.603.513	32.085.525

Conducatorul institutiei

Conducatorul compartimentului  
financiar- contabil



CONTUL DE REZULTAT PATRIMONIAL

30.09.2017.

pag.: 1 - lei -

COD	DENUMIRE INDICATORI	An precedent	An curent
02002	1.Venituri din impozite, taxe, contributi de asigurari si alte venituri ale bugetelor (ct.7300100+7300200+7310100+7310200+7320100+7330000+7340000+7350100 + 7350200+7350300+7350400+7350500+7350600+7360100+7390000+7450100+ 7450200+7450300+7450400+7450500+7450900+7460100+7460200+7460300+ 7460900)	2.242.619	2.656.138
02003	2.Venituri din activitati economice (ct.7210000+7220000+7510100+7510200+/-7090000)	57.464	48.968
02004	3.Finantari, subventii, transferuri, alocatii bugetare cu destinatie speciala (ct.7510500+7710000+7720100+7720200+7740100+7740200+7750000+ 7760000+7780000+7790101+7790109)	3.502.488	118.804
02005	4.Alte venituri operationale (ct.7140000+7180000+7500000++7510300+7510400+ 7810200+7810300+7810401+7810402+7770000)	55.793	106.012
02006	TOTAL VENITURI OPERATIONALE (rd.02+03+04+05)	5.858.364	2.929.922
02008	1.Salarii si contributiile sociale aferente angajatilor (ct.6410000+6420000+6450100+ 6450200+6450300+6450400+6450500+6450600+6450800+6460000+6470000)	1.415.840	1.658.901
02009	2.Subventii si transferuri (ct.6700000+6710000+6720000+6730000+6740000+ 6750000+6760000+6770000+6780000+6790000)	281.332	324.497
02010	3.Stocuri, consumabile, lucrari si servicii executate de terti (ct.6010000+6020100+ 6020200+6020300+6020400+6020500+6020600+6020700+6020800+6020900+ 6030000+6060000+6070000+6080000+6090000+6100000+6110000+6120000+ 6130000+6140000+6220000+6230000+6240100+6240200+6260000+6270000+ 6280000+6290100)	338.879	383.118
02011	4.Cheltuieli de capital, amortizari si provizioane (ct.6290200+6810100+ 6810200+6810300+6810401+6810402+6820101+6820109+ 6820200+6890100+6890200)	147.829	92.239
02012	5. Alte cheltuieli operationale (ct.6350000*+6350100+6540000+6580101+6580109)	5.000	
02013	TOTAL CHELTUIELI OPERATIONALE (rd.08+09+10+11+12)	2.188.880	2.458.755
02015	- EXCEDENT (rd.06-rd.13)	3.669.484	471.167
02023	- EXCEDENT (rd.15+20-16-21)	3.669.484	471.167
02025	VIII. VENITURI EXTRAORDINARE (ct.7910000)	711	2.851
02026	IX. CHELTUIELI EXTRAORDINARE (ct.6900000+6910000)	241	
02028	- EXCEDENT (rd.25-rd.26)	470	2.851
020292	- EXCEDENT (rd.23+28-24-29)	3.669.954	474.018
02031	- EXCEDENT (rd.29.2-29.4)	3.669.954	474.018

Conducatorul institutiei



Conducatorul compartimentului  
financiar- contabil



SITUATIA FLUXURILOR DE TREZORERIE

30.09.2017.

pag.: 1 - lei -

COD	DENUMIRE INDICATORI	Total	Casa ct. 5310101	Buget de stat ct. 5200100/7700000	Buget local ct. 5210100/7700000	Buget asigurari sociale de stat ct. 5250101+/5250102/7700000	Buget asigurari pentru somaj ct. 5740101+/5740102/7700000	Buget Fond national unic de asigurari sociale de sanatate ct. 5710100/7700000	Buget Fond pentru mediu ct. 5750100/7700000	Buget trezoreria statului ct. 5240100/7700000	Buget institutii publice finantate din venituri proprii si subventii ct. 5610101/7700000	Buget institutii publice finantate din venituri proprii si buget activitati de privatizare ct. 5620101/7700000	Buget imprumuturi interne si externe ct. 5130101+/5140101+/5160101+/5170101/7700000	Buget fonduri externe nerambursabile (sursa D) ct. 5150103/7700000	Alte disponibilitati (ct.5XX)
03002	1. Incasari	3.340.286	535.617		2.792.2307							3.334			50
03003	2. Plati	2.810.602	535.617	5.653	2.254.100							2.822			50
03004	3. Numerar net din activitatea operationala (rd.02-rd.03)														
03006	1. Incasari	536.736		5.653	536.274										
03007	2. Plati	2.851			2.851										
03008	3. Numerar net din activitatea de investitii (rd.06-07)	478.589			478.589										
03010	1. Incasari	473.738			473.738										
03012	3. Numerar net din activitatea de finantare (rd.10-rd.11)	299.840			235.100								30.740		
03013	IV.CRESTEREA (DESCRSTEREA) NETA DE NUMERAR SI ECHIVALENT DE NUMERAR (rd.04+rd.08-rd.12)	299.840			235.100								30.740		
03014	V. NUMERAR SI ECHIVALENT DE NUMERAR LA INCEPUTUL ANULUI -sume utilizate din excedentul anului precedent sume transferate din excedent bugetul local/sume transferate din excedent pentru constituirea de depozite in trezorerie***	132.838		-5.653	511.656								31.182		50
030142	VI. NUMERAR SI ECHIVALENT DE NUMERAR LA SFARSITUL PERIOADEI (rd.13-rd.14+rd.14.1-rd.14.2-rd.14.3)	274.623			239.100								33.107		2.416
03015	LA SFARSITUL PERIOADEI (rd.13-rd.14+rd.14.1-rd.14.2-rd.14.3)	269.540			239.100								30.740		
		337.621		-5.653	311.656								33.519		2.466

Conducatorul compartimentului financiar- contabil

*[Signature]*



SITUATIA FLUXURILOR DE TREZORERIE

30.09.2017.

pag.: 1 - lei -

COD	DENUMIRE INDICATORI	Total	Casa in valuta	Alte disponibilitati
04002	1. Incasari	633		633
04004	3. Numerar net din activitatea operationala (rd.02-rd.03)	633		633
04013	IV CRESTERA (DESCRESTERA) NETA DE NUMERAR SI ECHIVALENT DE NUMERAR (rd.04+rd.08+rd.12)	633		633
04014	V NUMERAR SI ECHIVALENT DE NUMERAR LA INCEPUTUL PERIOADEI	1.493		1.493
04017	VI NUMERAR SI ECHIVALENT DE NUMERAR LA FINELE PERIOADEI(rd.13+14+15-16)	2.126		2.126

Conducatorul institutiei



Conducatorul compartimentului  
financiar- contabil

Situatia unor indicatori referitori la protectia copilului  
si a persoanelor cu handicap  
30.09.2017.

pag.: 1

COD	DENUMIRE	NUMAR
08008	Indemnizatii lunare alocate persoanelor cu handicap grav	28

Conducatorul institutiei



Conducatorul compartimentului  
financiar- contabil

A handwritten signature in blue ink, consisting of stylized initials, is written below the text.

Situatia activelor si datoriilor institutiilor publice  
din administratia locala  
30.09.2017.

pag.: 1 - lei -

COD	DENUMIRE INDICATORI	Sold la inceputul anului	Sold la sfarsitul perioadei
18005	Disponibilitati in lei ale institutiilor publice locale si ale institutiilor publice de subordonare locala, la trezorerii (ct.5100000+5120101+5120501+5150101+5150103+5150500+5150600+5160101+5160301+5160302+5170101+5170301+5170302+5210100+5210300+5280000+5290201+5290301+5290400+5290901+5500101+5520000+5550101+5570101+5580101+5580201+5600101+5600300+5610101+5610300+5620101+5620300-7700000), din care:	274.623	332.538
18008	Total (in baze cash) (rd.04+05)	274.623	332.538
18010	Total (in baze accrual)(rd.08+09)	274.623	332.538
18032	Disponibilitati ale institutiilor publice locale si ale institutiilor de subordonare locala la institutiile de credit rezidente (ct.5110101+5110102+5120102+5120402+5120502+5150102+5150202+5160102+5160202+5170102+5170202+5290202+5290302+5290902+5500102+5550102+5550202+5570202+5580102+5580302+5600102+5600103+5610102+5610103+5620102+5620103), din care:	1.493	2.126
18036	Total (in baze cash) (rd.32+35)	1.493	2.126
18038	Total (in baze accrual) (rd.36+37)	1.493	2.126
18165	Creante comerciale curente legate de livrari de bunuri si servicii de catre autoritatile locale sau de institutii subordonate acestora(ct.2320000+2340000+4090101+4090102+4110101+4110108+4130100+4180000+4610101-4910100-4960100) Total(rd.166+167+168+172)din care de la:	5.121	2.430
18167	-de la societati nefinanciare (S11)	5.121	2.430
18176	1.Creante ale bugetului local (ct.4640000-4970000). Total (rd.177+178+179+183), din care:	1.142.276	1.274.068
18177	- de la gospodariile populatie (S14)	955.970	1.093.421
18178	- de la societati nefinanciare (S11)	186.306	180.647
18185	Total creante (rd.176+184)	1.142.276	1.274.068
18203	1.Sume datorate tertilor reprezentand garantii si cautiuni aflate in conturile institutiilor publice (ct.4280101+4280201+4620101+4620109).Total (rd.204+205+206), din care:	3.630	4.183
18204	- salariatilor (gospodariile populatiei)(S143)	1.214	1.717
18205	- societati nefinanciare (S11)	2.416	2.466
18262	Credite pe termen scurt contractate de autoritatile locale si institutii din subordinea acestora (ct.1620100+1630100+1670101+1670103+1670109+5190101+5190102+5190106+5190180). Total (rd.263+264+265+265.1), din care acordate de:		30.740
18263	- Societati care accepta depozite, exclusiv banca centrala (S122)		30.740
182671	Sume primite din excedentul anului precedent pentru acoperirea golurilor temporare de casa si pentru finantarea cheltuielilor sectiunii de dezvoltare (ct.5190107+5190190)		239.100
18268	Total(in baze cash)(rd.262+266+267+267.1)		269.840
18275	Total (in baze accrual) (cash+dobanzi) (rd.268+274)		269.840
18320	Datorii comerciale curente legate de livrari de bunuri si servicii (ct.4010100+4030100+4040100+4050100+4080000+4190000+4620101). Total (rd.321+322+326+327) din care catre:	2.929	-24.181
18321	-Societati nefinanciare (S11)		-34.078
18322	-Instituti publice, din care:(rd.323+324+325)	2.929	9.897
18324	-Administratia locala (exclusiv fondurile de securitate sociala) (S1313)	2.929	9.897
18331	Datoriile institutiilor publice din administratia locala catre bugete (ct.4420300+4310100+4310200+4310300+4310400+4310500+4310700+4370100+4370200+		

COD	DENUMIRE INDICATORI	Sold la inceputul anului	Sold la sfarsitul perioadei
18332	4370300+4420801+4440000+4460100+4460200+4480100) Salariile angajatilor (ct.4210000+4230000+4260000+4270100+4270300+ 4280101)	62.557	92.426
18335	Total (rd.331+332+333+334)	90.443	130.519
183421	Provizioane necurente (ct.1510201+1510202+1510203+1510204+1510208), din care:	153.000	222.945
183423	Provizioane necurente, constituite conform OUG71/2009 si OG17/2012 reprezentand drepturi salariale castigate in instanta (din soldul ct.1510203)	172.634	172.634
		172.634	172.634

Conducatorul institutiei

Conducatorul compartimentului  
financiar- contabil





Capi- tol	Sub- capi- tol	Pa- ra- graf	Gru- pa / Titlu col at	Ali- ne- at	Denumire indicator	Prevederi anuale aprobate la finele perioadei de raportare		Prevederi bugetare trimestriale cumulate	Drepturi constatate			Incasari realizate	Stingeri pe alte cai decat incasari	Drepturi constatate de incasat	
						1	2		Total, din care:	din anii precedenti	din anul curent				4
A						B									
0702	02	02			fizice	59.000	46.000	163.950	89.510	74.440	57.095	5.817	101.038		
					Impozit si taxa pe teren de la persoane juridice										
0702	02	03			Impozitul pe terenul extravilan	2.000	2.000	39.908	36.810	3.098	1.848	75	37.985		
1000					A4 IMPOZITE SI TAXE PE BUNURI SI SERVICII	109.000	82.000	347.688	221.874	125.814	74.601	21.218	251.869		
1102					SUME DEFALCATE DIN TVA	2.695.000	1.977.000	2.101.238	109.656	1.991.582	1.976.124	18.730	106.384		
	02				Sume defalcate din taxa pe valoarea adaugata pentru finantarea cheltui- lilor descentralizate la nivelul comunelor, oraselor, municipiilor, sectoarelor si Municipiului Bucuresti	2.658.000	1.951.000	1.943.000		1.943.000	1.943.000				
1102	06				Sume defalcate din taxa pe valoarea adaugata pentru echilibrarea bugetelor locale	1.979.000	1.478.000	1.470.000		1.470.000	1.470.000				
1602					TAXE PE UTILIZAREA BUNURILOR, AUTORIZAREA UTILIZARII BUNURILOR SAU PE DESFASURAREA DE ACTIVITATI	679.000	473.000	473.000		473.000	473.000				
1602	02				Impozit pe mijloacele de transport	37.000	26.000	158.238	109.656	48.582	33.124	18.730	106.384		
	01				Impozit pe mijloacele de transport detinute de persoane fizice*)	37.000	26.000	143.007	94.425	48.582	33.124	18.730	91.153		
1602	02	02			Impozit pe mijloace de transport detinute persoane de juridice*)	34.000	23.000	90.396	50.922	39.474	31.362	2.360	56.674		
1602	03				Taxe si tarife pentru eliberarea de licente si autorizatii de functionare	3.000	3.000	52.611	43.303	9.108	1.762	16.370	34.479		
1800	02				A6. ALTE IMPOZITE SI TAXE FISCALE	20.000	15.000	15.231	15.231			800	15.231		
1802					ALTE IMPOZITE SI TAXE FISCALE	20.000	15.000	19.329	3.602	15.727	13.227	800	5.302		
								19.329	3.602	15.727	13.227	800	5.302		



Capi- tol	Sub- capi- tol	Pa- ra- graf	Gru- pa / Titlu	Ali- Ar- ti- col	Denumire indicator	Prevederi anuale aprobate la finele perioadei de raportare		Prevederi bugetare trimestriale cumulate		Drepturi constatate			Incasari realizate	Stingeri pe alte cai decat incasari	Drepturi constatate de incasat
						1	2	Total, din care:	din anii precedenti	din anul curent	4	5			
						A	B	3=4+5	4	5	6	7	8=3-6-7		
3702	04				tare a bugetului local(cu semnul minus)	-258.000	-125.000	-132.000		-132.000			-132.000		
3900	02				Varsaminte din sectiunea de functionare	258.000	125.000	132.000		132.000			132.000		
3902	03				II. VENITURI DIN CAPITAL	3.000	1.000	2.851		2.851			2.851		
					VENITURI DIN VALORIFICAREA UNOR BUNURI	3.000	1.000	2.851		2.851			2.851		
					Venituri din vanzarea locuintelor										
					construite din fondurile statului	3.000	1.000	2.851		2.851			2.851		
4000	02				III OPERATIUNI FINANCIARE	240.000	240.000	239.100		239.100			239.100		
4002					INCASARI DIN RAMBURSAREA	240.000	240.000	239.100		239.100			239.100		
4002	14				IMPRUMUTURILOR ACORDATE	240.000	240.000	239.100		239.100			239.100		
					Sume din excedentul bugetului local										
					utilizate pentru finantarea cheltuielilor										
					sectiunii de dezvoltare	240.000	240.000	239.100		239.100			239.100		
4100	02				IV. SUBVENTII	226.000	186.000	116.075		116.075			116.075		
4200					SUBVENTII DE LA ALTE NIVELE ALE	226.000	186.000	116.075		116.075			116.075		
					ADMINISTRATIEI PUBLICE	226.000	186.000	116.075		116.075			116.075		
4202					SUBVENTII DE LA BUGETUL DE STAT	226.000	186.000	116.075		116.075			116.075		
	34				Subventii pentru acordarea ajutorului										
					pentru incalzirea locuintei cu lemne,										
					carbuni.combustibili petrolieri	45.000	5.000	3.074		3.074			3.074		
4202	65				Finantarea Programului National de										
					Dezvoltare Locala	181.000	181.000	113.001		113.001			113.001		

Capi- tol	Sub- capi- tol	Pa- ra- graf	Gru- pa / Titlu	Al- ne- at	Denumire indicator	Credite de angajament	Credite bugetare		Angajamente bugetare	Angajamente legale	Plati efectuate	Angajamente legale de platit	Cheltuieli efective
							anuale aprobrate la finele perioadei de raportare	trimestriale cumulate					
A				B									
					1	2	3	4	5	6	7-5-6	8	
5002					TOTAL CHELTUIELI			3.052.000	3.320.435	3.320.435	2.732.682	587.753	2.743.898
5100	02				Partea I-a SERVICII PUBLICE GENERALE		4.055.000	676.000	786.735	786.735	554.446	232.289	555.162
5102					AUTORITATI PUBLICE SI ACTIUNI EXTERNE		918.000	622.000	756.735	756.735	524.446	232.289	525.162
	01				Autoritati executive si legislative		846.000	622.000	756.735	756.735	524.446	232.289	525.162
	03				Autoritati executive		846.000	622.000	756.735	756.735	524.446	232.289	525.162
5602					TRANSFERURI CU CARACTER GENERAL INTR- DIFERITE NIVELE ALE ADMINISTRATIEI		72.000	54.000	30.000	30.000	30.000		30.000
5602	07				Transferuri din bugetele locale pentru institutiile de asistenta sociala pentru persoanele cu handicap		72.000	54.000	30.000	30.000	30.000		30.000
6000	02				Partea II-a APARARE, ORDINE PUBLICA SI SIGURANTA NATIONALA		7.000	4.000	903	903	903		903
6102					ORDINE PUBLICA SI SIGURANTA NATIONALA		7.000	4.000	903	903	903		903
	05				Protectie civila si protectia contra incendiilor (protectie civila nonmilitara)		7.000	4.000	903	903	903		903
6500	02				Partea III-a CHELTUIELI SOCIAL-CULTURALE		2.248.000	1.669.000	1.886.834	1.886.834	1.545.817	341.017	1.556.317
6502					INVATAMANT		1.650.000	1.291.000	1.532.380	1.532.380	1.207.476	324.904	1.217.976
	03				Invatamant prescolar si primar		831.750	644.250	751.698	751.698	589.268	162.430	599.768
	01				Invatamant prescolar		162.300	132.300	152.669	152.669	121.405	31.264	121.405
	02				Invatamant primar		669.450	511.950	599.029	599.029	467.863	131.166	478.563
	04				Invatamant secundar		795.250	627.750	765.682	765.682	603.208	162.474	603.208
	01				Invatamant secundar inferior		795.250	627.750	765.682	765.682	603.208	162.474	603.208
	50				Alte cheltuieli in domeniul invatamantului		23.000	19.000	15.000	15.000	15.000		15.000
6702					CULTURA, RECREERE SI RELIGIE		118.000	105.000	95.834	95.834	79.721	16.113	79.721

Capi- tol	Sub- capi- tol	Pa- ra- graf	Gru- pa / Titlu	Al- ne- at	Denumire indicator	Credite de angajament	Credite bugetare		Angajamente legale	Plati efectuate	Angajamente legale de platit	Cheltuieli efective	
							anuale aprobrate la finele perioadei de raportare	trimestriale cumulate					
A					B	1	2	3	4	5	6	7=5-6	8
6702	03				Servicii culturale		62.000	49.000	56.172	40.059	16.113	40.059	
		02			Biblioteci publice comunale, orasenesi, municipale		62.000	49.000	56.172	40.059	16.113	40.059	
6702	05				Servicii recreative si sportive		30.000	30.000	15.000	15.000		15.000	
		01			Sport		30.000	30.000	15.000	15.000		15.000	
		50			Alte servicii in domeniile culturii, recreerii si religiei		26.000	26.000	24.662	24.662		24.662	
6802					ASIGURARI SI ASISTENTA SOCIALA		480.000	273.000	258.620	258.620		258.620	
		05			Asistenta sociala in caz de boli si invaliditati		342.000	262.000	252.546	252.546		252.546	
6802	05	02			Asistenta sociala in caz de invaliditate		342.000	262.000	252.546	252.546		252.546	
		15			Prevenirea excluderii sociale		132.000	5.000	3.074	3.074		3.074	
		01			Ajutor social		132.000	5.000	3.074	3.074		3.074	
		50			Alte cheltuieli in domeniul asigurarilor si asistentei sociale		6.000	6.000	3.000	3.000		3.000	
6802	50	50			Alte cheltuieli in domeniul asistentei sociale		6.000	6.000	3.000	3.000		3.000	
7000	02				Partea IV-a SERVICII SI DEZVOLTARE PUBLICA, LOCUINTE, MEDIU SI APE								
7002					LOCUINTE, SERVICII SI DEZVOLTARE PUBLICA								
		05			Alimentare cu apa si amenajari hidrotehnice		724.000	558.000	542.645	528.198	14.447	528.198	
		01			Alimentare cu apa		347.000	274.000	268.694	254.247	14.447	254.247	
		06			Iluminat public si electrificari		230.000	184.000	175.191	175.191		175.191	
		50			Alte servicii in domeniile locuintelor, serviciilor si dezvoltarii comunale		230.000	184.000	175.191	175.191		175.191	
					PROTECTIA MEDIULUI		80.000	68.000	61.503	61.503		61.503	
7402							37.000	22.000	32.000	17.553	14.447	17.553	
							377.000	284.000	273.951	273.951		273.951	





Capi- tol	Sub- capi- tol	Pa- ra- graf	Gru- pa / Titlu	Ar- fi- col	Al- ne- at	Denumire indicator	Credite de angajament	Credite bugetare			Angajamente legale	Plati efectuate	Angajamente legale de platit	Cheltuieli efective
								anuale aprobate la finele perioadei de raportare	2	3				
A						B	1	2	3	4	5	6	7-5-6	8
5002						TOTAL CHELTUIELI		4.055.000	3.052.000	3.320.435	3.320.435	2.732.682	587.753	2.743.898
			01			CHELTUIELI CURENTE		3.376.000	2.508.000	2.842.561	2.842.561	2.254.808	587.753	2.254.808
			10			TITLUL I CHELTUIELI DE PERSONAL		2.175.000	1.636.000	2.175.000	2.175.000	1.587.247	587.753	1.587.247
			20			TITLUL II BUNURI SI SERVICII		582.000	482.000	343.064	343.064	343.064		343.064
			51			TITLUL VI TRANSFERURI INTRE UNITATI ALE ADMINISTRATIEI PUBLICE		72.000	54.000	30.000	30.000	30.000		30.000
			55			TITLUL VII ALTE TRANSFERURI		3.000	3.000	2.400	2.400	2.400		2.400
			57			TITLUL VIII ASISTENTA SOCIALA		503.000	292.000	273.620	273.620	273.620		273.620
			59			TITLUL XI ALTE CHELTUIELI		41.000	41.000	18.477	18.477	18.477		18.477
			70			CHELTUIELI DE CAPITAL		679.000	544.000	489.090	489.090	489.090		489.090
			71			TITLUL XIII ACTIVE NEFINANCIARE		679.000	544.000	489.090	489.090	489.090		489.090
			84			PLATI EFECTUATE IN ANII PRECEDENTI SI RECUPERATE IN ANUL CURENT								
			85			Titlul XIX PLATI EFECTUATE IN ANII PRECEDENTI SI RECUPERATE IN ANUL CURENT				-11.216	-11.216	-11.216		-11.216
5100	02					Partea I-a SERVICII PUBLICE GENERALE		918.000	676.000	786.735	786.735	554.446	232.289	555.162
5102						AUTORITATI PUBLICE SI ACTIUNI EXTERNE		846.000	622.000	756.735	756.735	524.446	232.289	525.162
			01			CHELTUIELI CURENTE		846.000	622.000	757.451	757.451	525.162	232.289	525.162
			10			TITLUL I CHELTUIELI DE PERSONAL		683.000	479.000	683.000	683.000	450.711	232.289	450.711
			10	01		Cheltuieli salariale in bani		555.000	389.200	555.000	555.000	365.652	189.348	365.652
			10	01	01	Salarii de baza		469.900	325.000	469.900	469.900	308.057	161.843	308.057
			10	01	05	Sporuri pentru conditii de munca		25.100	24.600	25.100	25.100	24.556	544	24.556
			10	01	06	Alte sporuri		8.000	6.000	8.000	8.000	1.000	7.000	1.000
			10	01	12	Indemnizatii platite unor persoane din afara unitatii		50.000	31.600	50.000	50.000	31.139	18.861	31.139

Capi- tol	Sub- pa- ra- graf	Gru- pa / Titlu	Ar- ti- col	Al- ne- at	Denumire indicator	Credite de angajament	Credite bugetare		Angajamente legale	Plati efectuate	Angajamente legale de platit	Cheltuieli efective	
							anuale aprobrate la finele perioadei de raportare	trimestriale cumulate					
A					B	1	2	3	4	5	6	7-5-6	8
	10	01	30		Alte drepturi salariale in bani		2.000	2.000	2.000	2.000	900	1.100	900
	10	03			Contributii		128.000	89.800	128.000	128.000	85.059	42.941	85.059
	10	03	01		Contributii de asigurari sociale de stat		89.900	63.100	89.900	89.900	59.842	30.058	59.842
	10	03	02		Contributii de asigurari de somaj		2.900	1.900	2.900	2.900	1.806	1.094	1.806
	10	03	03		Contributii de asigurari sociale de sanatate		29.200	20.700	29.200	29.200	19.634	9.566	19.634
	10	03	04		Contributii de asigurari pentru accidente de munca si boli profesionale		1.100	700	1.100	1.100	570	530	570
	10	03	06		Contributii pentru concedii si indemnizatii		4.900	3.400	4.900	4.900	3.207	1.693	3.207
	20				TITLUL II BUNURI SI SERVICII		152.000	132.000	70.974	70.974	70.974		70.974
	20	01			Bunuri si servicii		112.000	100.000	48.944	48.944	48.944		48.944
	20	01	01		Furnituri de birou		8.000	5.500	3.810	3.810	3.810		3.810
	20	01	02		Materiale pentru curatenie		2.000	1.900	29	29	29		29
	20	01	03		Incalzit, iluminat si forta motrica		16.000	14.000					
	20	01	05		Carburanti si lubrifianti		5.000	4.600	2.166	2.166	2.166		2.166
	20	01	06		Prese de schimb		6.000	6.000	3.140	3.140	3.140		3.140
	20	01	08		Posta, telecomunicatii, radio, tv, internet		16.000	16.000	9.243	9.243	9.243		9.243
	20	01	09		Materiale si prestari de servicii cu caracter functional		16.000	12.000	11.686	11.686	11.686		11.686
	20	01	30		Alte bunuri si servicii pentru intretinere si functionare		43.000	40.000	18.870	18.870	18.870		18.870
	20	05			Bunuri de natura obiectelor de inventar		9.000	6.000	1.550	1.550	1.550		1.550
	20	05	30		Alte obiecte de inventar		9.000	6.000	1.550	1.550	1.550		1.550

Capi- tol	Sub- capi- fol	Pa- ra- graf	Gru- pa / Titlu	Ar- ti- col	Ali- ne- at	Denumire indicator	Credite de angajament	Credite bugetare		Angajamente legale	Plati efectuate	Angajamente legale de platit	Cheltuieli efective	
								anuale aprobrate la finele perioadei de raportare	trimestriale cumulate					
A						B	1	2	3	4	5	6	7-5-6	8
			20	06		Deplasari, detasari, transferari		20.000	15.000	12.400	12.400		12.400	12.400
			20	06	01	Deplasari interne, detasari, transferari		20.000	15.000	12.400	12.400		12.400	12.400
			20	13		Pregatire profesionala		5.000	5.000	2.850	2.850		2.850	2.850
			20	30		Alte cheltuieli		6.000	6.000	5.230	5.230		5.230	5.230
			20	30	01	Reclama si publicitate		6.000	6.000	5.230	5.230		5.230	5.230
			59			TITLUL XI ALTE CHELTUIELI		11.000	11.000	3.477	3.477		3.477	3.477
			59	11		Asociatii si fundatii		11.000	11.000	3.477	3.477		3.477	3.477
			84			PLATI EFECTUATE IN ANII PRECEDENTI SI RECUPERATE IN ANUL CURENT				-716	-716		-716	-716
			85			Titulul XIX PLATI EFECTUATE IN ANII PRECEDENTI SI RECUPERATE IN ANUL CURENT				-716	-716		-716	-716
			85	01		Plati efectuate in anii precedenti si recuperate in anul curent				-716	-716		-716	-716
			85	01	01	Plati efectuate in anii precedenti si recuperate in anul curent (SF)				-716	-716		-716	-716
5602						TRANSFERURI CU CARACTER GENERAL INTRE DIFERITE NIVELE ALE ADMINISTRATIEI CHELTUIELI CURENTE		72.000	54.000	30.000	30.000		30.000	30.000
			01			TITLUL VI TRANSFERURI INTRE UNITATI ALE ADMINISTRATIEI PUBLICE		72.000	54.000	30.000	30.000		30.000	30.000
			51	01		Transferuri curente		72.000	54.000	30.000	30.000		30.000	30.000
			51	01	15	Transferuri din bugetele locale pentru institutiile de asistenta sociala pentru persoanele cu handicap		72.000	54.000	30.000	30.000		30.000	30.000
6000	02					Partea II-a APARARE, ORDINE PUBLICA SI		72.000	54.000	30.000	30.000		30.000	30.000

Capi- tol	Sub- capi- tol	Pa- ra- graf	Gru- pa / Titlu	At- ti- col	Ali- ne- at	Denumire indicator	Credite de angajament		Credite bugetare		Angajamente legale	Plati efectuate	Angajamente legale de platit	Cheltuieli efective
							1	2	3	4				
						<b>B</b>								
						<b>A</b>								
6102						SIGURANTA NATIONALA								
	01					ORDINE PUBLICA SI SIGURANTA NATIONALA								
	20					CHELTUIELI CURENTE								
	20	01				TITLUL II BUNURI SI SERVICII								
	20	01				Bunuri si servicii	7.000	7.000	4.000	903	903	903	903	903
	20	01	30			Alte bunuri si servicii pentru intretinere si functionare	4.000	4.000	3.000	903	903	903	903	903
	20	05				Bunuri de natura obiectelor de inventar	2.000	2.000	3.000	903	903	903	903	903
	20	05	30			Alte obiecte de inventar	2.000	2.000						
	20	13				Pregatire profesionala	1.000	1.000	1.000					
6500	02					Partea III-a CHELTUIELI SOCIAL-CULTURALE								
6502						INVATAMANT	2.248.000	1.650.000	1.669.000	1.886.834	1.886.834	1.545.817	341.017	1.556.317
	01					CHELTUIELI CURENTE	1.650.000	1.589.000	1.291.000	1.532.380	1.532.380	1.207.476	324.904	1.217.976
	10					TITLUL I CHELTUIELI DE PERSONAL	1.404.000	1.404.000	1.230.000	1.509.793	1.509.793	1.184.889	324.904	1.184.889
	10	01				Cheltuieli salariale in bani	1.115.950	1.115.950	1.090.000	1.404.000	1.404.000	1.079.096	324.904	1.079.096
	10	01	01			Salarii de baza	1.029.400	1.029.400	870.850	1.115.950	1.115.950	867.462	248.488	867.462
	10	01	06			Alte sporuri	46.050	46.050	802.300	1.029.400	1.029.400	801.373	228.027	801.373
	10	01	11			Fond aferent platii cu ora	40.500	40.500	35.050	46.050	46.050	33.867	12.183	33.867
	10	02				Cheltuieli salariale in natura	20.000	20.000	33.500	40.500	40.500	32.222	8.278	32.222
	10	02	05			Transportul la si de la locul de munca	20.000	20.000	13.000	20.000	20.000	10.781	9.219	10.781
	10	03				Contributii	20.000	20.000	13.000	20.000	20.000	10.781	9.219	10.781
	10	03	01			Contributii de asigurari sociale de stat	268.050	268.050	206.150	268.050	268.050	200.853	67.197	200.853
	10	03	02			Contributii de asigurari de somaj	179.300	179.300	138.850	179.300	179.300	138.602	40.698	138.602
	10	03	03			Contributii de asigurari sociale de sanatate	10.400	10.400	4.550	10.400	10.400	4.257	6.143	4.257
							59.850	59.850	46.550	59.850	59.850	45.384	14.466	45.384



Capi- tol	Sub- capi- tol	Pa- ra- graf	Gru- pa / Titlu	Ar- ti- col	Ali- ne- at	Denumire indicator	Credite de angajament	Credite bugetare			Angajamente legale	Plati efectuate	Angajamente legale de platit	Cheltuieli efective
								anuale aprobate la finele perioadei de raportare	2	3				
A						B								
			10	03	04	Contributii de asigurari pentru accidente de munca si boli profesionale	1							
			10	03	06	Contributii pentru concedii si indemnizatii		2.050	1.600	2.050	2.050	1.398	652	1.398
			20			TITLUL II BUNURI SI SERVICII		16.450	14.600	16.450	16.450	11.212	5.238	11.212
			20	01		Bunuri si servicii		162.000	121.000	162.000	90.793	90.793		90.793
			20	01	01	Furnituri de birou		99.870	64.070	99.870	51.390	51.390		51.390
			20	01	02	Materiala pentru curatenie		2.800	2.300	2.800	1.619	1.619		1.619
			20	01	03	Incalzit, iluminat si forta motrica		2.490	990	2.490	411	411		411
			20	01	05	Carburanti si lubrifianti		36.400	16.700	36.400	10.766	10.766		10.766
			20	01	06	Piese de schimb		22.000	14.500	22.000	12.063	12.063		12.063
			20	01	08	Posta, telecomunicatii, radio, tv, internet		3.900	3.900	3.900	3.539	3.539		3.539
			20	01	09	Materiala si prestari de servicii cu caracter functional		6.200	4.700	6.200	3.152	3.152		3.152
			20	01	30	Alte bunuri si servicii pentru intretinere si functionare		17.080	15.580	17.080	14.582	14.582		14.582
			20	02		Reparatii curente		9.000	5.400	9.000	5.258	5.258		5.258
			20	05		Bunuri de natura obiectelor de inventar		41.210	41.210	41.210	31.545	31.545		31.545
			20	05	30	Alte obiecte de inventar		10.000	8.000	10.000	2.360	2.360		2.360
			20	06		Deplasari, detasari, transferari		10.000	8.000	10.000	2.360	2.360		2.360
			20	06	01	Deplasari interne, detasari, transferari		6.400	4.900	6.400	3.985	3.985		3.985
			20	11		Carti, publicatii si materiale documentare		6.400	4.900	6.400	3.985	3.985		3.985
			20	30		Alte cheltuieli		120	120	120				
			20	30	30	Alte cheltuieli cu bunuri si servicii		4.400	2.700	4.400	1.513	1.513		1.513
								4.400	2.700	4.400	1.513	1.513		1.513

Capi- tol	Sub- capi- tol	Pa- ra- graf	Gru- pa / Titlu col	Ar- ti- col	Ali- ne- at	Denumire indicator	Credite de angajament	Credite bugetare			Angajamente legale	Plati efectuate	Angajamente legale de platit	Cheltuieli efective
								anuale aprobrate la finele perioadei de raportare	trimestriale cumulate					
									2	3				
						<b>B</b>	<b>I</b>		<b>5</b>	<b>6</b>	<b>7=5-6</b>	<b>8</b>		
						TITLUL VIII ASISTENTA SOCIALA								
	57		02			Ajutoare sociale		23.000	19.000	15.000	15.000	15.000	15.000	
	57		02	03		Tichete de crasa si tichete sociale pentru gradinita		23.000	19.000	15.000	15.000	15.000	15.000	
	70					CHELTUIELI DE CAPITAL								
	71					TITLUL XIII ACTIVE NEFINANCIARE								
	71		01			Active fixe		61.000	61.000	33.087	33.087	33.087	33.087	
	71		01	01		Constructii		61.000	61.000	33.087	33.087	33.087	33.087	
	84					PLATI EFECTUATE IN ANII PRECEDENTI SI RECUPERATE IN ANUL CURENT		61.000	61.000	33.087	33.087	33.087	33.087	
	85					Titlul XIX PLATI EFECTUATE IN ANII PRECEDENTI SI RECUPERATE IN ANUL CURENT								
	85		01			Plati efectuate in anii precedenti si recuperate in anul curent								
	85		01	01		Plati efectuate in anii precedenti si recuperate in anul curent (SF)								
6702	01					CULTURA, RECREERE SI RELIGIE		118.000	105.000	-10.500	-10.500	16.113	79.721	
	10					CHELTUIELI CURENTE		118.000	105.000	95.834	95.834	16.113	79.721	
	10		01			TITLUL I CHELTUIELI DE PERSONAL		56.000	45.000	56.000	39.887	16.113	39.887	
	10		01	01		Cheltuieli salariale in bani		45.000	36.000	45.000	32.560	12.440	32.560	
	10		01	01		Salarii de baza		39.000	30.000	39.000	28.312	10.688	28.312	
	10		01	05		Sporuri pentru conditii de munca		6.000	6.000	6.000	4.248	1.752	4.248	
	10		03			Contributii		11.000	9.000	11.000	7.327	3.673	7.327	
	10		03	01		Contributii de asigurari sociale de stat		7.400	6.000	7.400	5.147	2.253	5.147	

Capi- tol	Sub- capi- tol	Pa- ra- graf	Gru- pa / Titlu	Ar- ti- col	Ali- ne at	Denumire indicator	1	Credite bugetare		4	5	6	Angajamente legale de platit	Cheltuieli efective
								anuale aprobate la finele perioadei de raportare	trimestriale cumulate					
A						B	2	3	4	5	6	7=5-6	8	
10	03	02				Contributii de asigurari de somaj	400	200	400	400	164	236	164	
10	03	03				Contributii de asigurari sociale de sanatate	2.700	2.420	2.700	2.700	1.693	1.007	1.693	
10	03	04				Contributii de asigurari pentru accidente de munca si boli profesionale	100	80	100	100	50	50	50	
10	03	06				Contributii pentru concedii si indemnizatii	400	300	400	400	273	127	273	
20						TITLUL II BUNURI SI SERVICII	32.000	30.000	24.834	24.834	24.834		24.834	
20	01					Bunuri si servicii	24.600	24.500	22.872	22.872	22.872		22.872	
20	01	01				Furnituri de birou	300	200	300	300	200		200	
20	01	02				Material pentru curatenie	300	300	300	300	300		300	
20	01	30				Alte bunuri si servicii pentru intretinere si functionare								
20	05					Bunuri de natura obiectelor de inventar	24.000	24.000	22.872	22.872	22.872		22.872	
20	05	30				Alte obiecte de inventar	700	700	700	700	700		700	
20	06					Deplasari, detasari, transferari	700	700	700	700	700		700	
20	06	01				Deplasari interne, detasari, transferari	700	700	700	700	700		700	
20	11					Carti, publicatii si materiale documentare			172	172	172		172	
20	30					Alte cheltuieli	4.000	2.100	1.790	1.790	1.790		1.790	
20	30	01				Reclama si publicitate	2.000	2.000	1.790	1.790	1.790		1.790	
59						TITLUL XI ALTE CHELTUIELI	30.000	30.000	15.000	15.000	15.000		15.000	
59	11					Asociatii si fundatii	30.000	30.000	15.000	15.000	15.000		15.000	
01						ASIGURARI SI ASISTENTA SOCIALA	480.000	273.000	258.620	258.620	258.620		258.620	
57						CHELTUIELI CURENTE	480.000	273.000	258.620	258.620	258.620		258.620	
						TITLUL VIII ASISTENTA SOCIALA	480.000	273.000	258.620	258.620	258.620		258.620	

Capi- tol	Sub- capi- tol	Pa- ra- graf	Gru- pa / Titlu	Ar- ti- col	Ab- ne- at	Denumire indicator	Credite de angajament	Credite bugetare		Angajamente bugetare	Angajamente legale	Plati efectuate	Angajamente legale de platit	Cheltuieli efective
								anuale aprobrate la finele perioadei de raportare	trimestriale cumulate					
A			B			1	2	3	4	5	6	7=5-6	8	
			57	02		Ajutoare sociale				258.620	258.620	258.620	258.620	258.620
			57	02	01	Ajutoare sociale in numerar		-480.000	273.000	258.620	258.620	258.620	258.620	258.620
7000	02					Partea IV-a SERVICII SI DEZVOLTARE PUBLICA, LOCUINTE, MEDIU SI APE LOCUINTE, SERVICII SI DEZVOLTARE PUBLICA CHELTUIELI CURENTE		-480.000	273.000	258.620	258.620	258.620	258.620	258.620
7002		01				TITLUL I CHELTUIELI DE PERSONAL		724.000	558.000	542.645	542.645	528.198	14.447	528.198
		10				Cheltuieli salariale in bani		347.000	274.000	268.694	268.694	254.247	14.447	254.247
		10		01		Salarii de baza		117.000	90.000	93.503	93.503	79.056	14.447	79.056
		10		01	01	Contributii		32.000	22.000	32.000	32.000	17.553	14.447	17.553
		10		03		Contributii de asigurari sociale de stat		25.000	17.000	25.000	25.000	14.334	10.666	14.334
		10		03	01	Contributii de asigurari sociale de stat		25.000	17.000	25.000	25.000	14.334	10.666	14.334
		10		03	01	Contributii de asigurari sociale de stat		7.000	5.000	7.000	7.000	3.219	3.781	3.219
		10		03	02	Contributii de asigurari de somaj		5.000	3.700	5.000	5.000	2.263	2.737	2.263
		10		03	03	Contributii de asigurari sociale de sanatate		200	170	200	200	70	130	70
		10		03	04	Contributii de asigurari pentru accidente de munca si boli profesionale		1.500	900	1.500	1.500	746	754	746
		10		03	06	Contributii pentru concedii si indemnizatii		50	40	50	50	18	32	18
		20				TITLUL II BUNURI SI SERVICII		250	190	250	250	122	128	122
		20		01		Bunuri si servicii		85.000	68.000	61.503	61.503	61.503	61.503	61.503
		20		01	03	Incalzit, iluminat si forta motrica		85.000	68.000	61.503	61.503	61.503	61.503	61.503
		20		01	09	Materiale si prestari de servicii cu caracter functional		60.000	55.000	49.266	49.266	49.266	49.266	49.266
		20		01	30	Alte bunuri si servicii pentru intretinere si functionare		20.000	13.000	12.237	12.237	12.237	12.237	12.237
								5.000						

Capi- tol	Sub- capi- tol	Pa- ra- graf	Gru- pa / Titlu	Ar- ti- col	Ali- ne- at	Denumire indicator	Credite de angajament	Credite bugetare		Angajamente bugetare	Angajamente legale	Plati efectuate	Angajamente legale de platit	Cheltuieli efective
								anuale aprobat la finele perioadei de raportare	trimestriale cumulate					
A						B	1	2	3	4	5	6	7=5-6	8
			70			CHELTUIELI DE CAPITAL								
			71	01		TITLUL XIII ACTIVE NEFINANCIARE		230.000	184.000	175.191	175.191	175.191	175.191	175.191
			71	01		Active fixe		230.000	184.000	175.191	175.191	175.191	175.191	175.191
			71	01	01	Constructii		230.000	184.000	175.191	175.191	175.191	175.191	175.191
7402			01			PROTECTIA MEDIULUI		377.000	284.000	273.951	273.951	273.951	273.951	273.951
			20			CHELTUIELI CURENTE		79.000	62.000	57.399	57.399	57.399	57.399	57.399
			20	01		TITLUL II BUNURI SI SERVICII		76.000	59.000	54.999	54.999	54.999	54.999	54.999
			20	01		Bunuri si servicii		76.000	59.000	54.999	54.999	54.999	54.999	54.999
			20	01	30	Alte bunuri si servicii pentru intretinere si functionare		76.000	59.000	54.999	54.999	54.999	54.999	54.999
			55			TITLUL VII ALTE TRANSFERURI		3.000	3.000	2.400	2.400	2.400	2.400	2.400
			55	01		A. Transferuri interne		3.000	3.000	2.400	2.400	2.400	2.400	2.400
			55	01	42	Transferuri din bugetul local catre asociatiile de dezvoltare intercomuni- tate		3.000	3.000	2.400	2.400	2.400	2.400	2.400
			70			CHELTUIELI DE CAPITAL			3.000	2.400	2.400	2.400	2.400	2.400
			71			TITLUL XIII ACTIVE NEFINANCIARE		298.000	222.000	216.552	216.552	216.552	216.552	216.552
			71	01		Active fixe		298.000	222.000	216.552	216.552	216.552	216.552	216.552
			71	01	01	Constructii		298.000	222.000	216.552	216.552	216.552	216.552	216.552
8000 02						Partea V-a ACTIUNI ECONOMICE		158.000	145.000	103.318	103.318	103.318	103.318	103.318
8402			01			TRANSPORTURI		158.000	145.000	103.318	103.318	103.318	103.318	103.318
			20			CHELTUIELI CURENTE		68.000	68.000	39.058	39.058	39.058	39.058	39.058
			20	01		TITLUL II BUNURI SI SERVICII		68.000	68.000	39.058	39.058	39.058	39.058	39.058
			20	01	05	Bunuri si servicii		68.000	68.000	39.058	39.058	39.058	39.058	39.058
			20	01	05	Carburanti si lubrifianti		27.000	27.000	17.316	17.316	17.316	17.316	17.316
			20	01	06	Piese de schimb		10.000	10.000	2.699	2.699	2.699	2.699	2.699



Capi- tol	Sub- capi- tol	Pa- ra- graf	Gru- pa / Titlu	Ar- ti- col	Ali- ne- at	Denumire indicator	Credite de angajament	Credite bugetare		Angajamente bugetare	Angajamente legale	Plati efectuate	Angajamente legale de platit	Cheltuieli efective
								anuale aprobrate la finele perioadei de raportare	trimestriale cumulate					
A						B	1	2	3	4	5	6	7=5-6	8
			20	01	30	Alte bunuri si servicii pentru intretinere si functionare								
			70			CHELTUIELI DE CAPITAL		31.000	31.000	19.043	19.043	19.043		19.043
			71			TITLUL XIII ACTIVE NEFINANCIARE		90.000	77.000	64.260	64.260	64.260		64.260
			71	01		Active fixe		90.000	77.000	64.260	64.260	64.260		64.260
			71	01	01	Constructii		90.000	77.000	64.260	64.260	64.260		64.260

Conducatorul compartimentului  
financiar-contabil





Capi- tol	Sub- capi- tol	Pa- ra- graf	Gru- pa/ Titlu	Al- ti- col	Ali- ne- at	Denumire indicator	Prevederi anuale aprobate la finele perioadei de raportare		Prevederi bugetare trimestriale cumulate	Drepturi constatate			Incasari realizate	Stingeri pe alte cai decat incasari	Drepturi constatate de incasat
							1	2		Total, din care:	4 din anii precedenti	5 din anul curent			
A							3=4+5	4	5	6	7	8=3-6-7			
3302	50					si alte activitati				79.212	79.212		79.212		
3402						VENITURI DIN TAXE ADMINISTRATIVE, ELIBERARI PERMISE	8.000	6.000		2.358	2.358	2.358	2.358		
	02					Taxe extrajudiciare de timbru	8.000	6.000		2.358	2.358	2.358	2.358		
3502						AMENZI, PENALITATI SI CONFISCARI	21.000	12.000		554.658	456.876	97.782	19.562	14.332	520.764
	01					Venituri din amenzi si alte sanctiuni aplicate potrivit dispozitiilor legale	21.000	12.000		554.658	456.876	97.782	19.562	14.332	520.764
	02					Venituri din amenzi si alte sanctiuni aplicate de catre alte institutii de specialitate	21.000	12.000		554.658	456.876	97.782	19.562	14.332	520.764
3602						DIVERSE VENITURI	2.000	2.000		5.474	3.216	2.258	1.838	8	3.628
	06					Taxe speciale	2.000	2.000		5.474	3.216	2.258	1.838	8	3.628
3702						TRANSFERURI VOLUNTARE, ALTELE DECAT SUBVENTIILE	-258.000	-125.000		-132.000		-132.000	-132.000		
	03					Varsaminte din sectiunea de functionare pentru finantarea sectiunii de dezvoltare a bugetului local(cu semnul minus)	-258.000	-125.000		-132.000		-132.000	-132.000		
4202						SUBVENTII DE LA BUGETUL DE STAT	45.000	5.000		3.074		3.074	3.074		
	34					Subventii pentru acordarea ajutorului pentru incalzirea locuintei cu lemne, carbuni, combustibili petrolieri	45.000	5.000		3.074		3.074	3.074		

CONTUL DE EXECUTIE AL BUGETULUI LOCAL - CHELTUIELI  
SECTIUNEA DE FUNCTIONARE  
30.09.2017.

Capi- tol	Sub- capi- tol	Pa- ra- graf	Gru- pa / Titlu	Ar- ti- col	Ali- ne- af	Denumire indicator	Credite de angajament	Credite bugetare			Angajamente legale	Plati efectuate	Angajamente legale de platit	Cheltuieli efective
								anuale aprobate la finele perioadei de raportare	2	3				
			<b>A</b>			<b>B</b>	<b>1</b>							
5002			01			TOTAL CHELTUIELI	3.301.000	2.451.000	2.810.161	2.810.161	2.222.408	587.753	2.222.408	
			10			CHELTUIELI CURENTE	3.301.000	2.451.000	2.810.161	2.810.161	2.222.408	587.753	2.222.408	
			20			TITLUL I CHELTUIELI DE PERSONAL	2.175.000	1.636.000	2.175.000	2.175.000	1.587.247	587.753	1.587.247	
			57			TITLUL II BUNURI SI SERVICII	582.000	482.000	343.064	343.064	343.064		343.064	
			59			TITLUL VIII ASISTENTA SOCIALA	503.000	292.000	273.620	273.620	273.620		273.620	
						TITLUL XI ALTE CHELTUIELI	41.000	41.000	18.477	18.477	18.477		18.477	
5102			01			AUTORITATI PUBLICE SI ACTIUNI EXTERNE	846.000	622.000	756.735	756.735	524.446	232.289	525.162	
			10			CHELTUIELI CURENTE	846.000	622.000	757.451	757.451	525.162	232.289	525.162	
			10	01		TITLUL I CHELTUIELI DE PERSONAL	683.000	479.000	683.000	683.000	450.711	232.289	450.711	
			10	01		Cheltuieli salariale in bani	555.000	389.200	555.000	555.000	365.652	189.348	365.652	
			10	01	01	Salarii de baza	469.900	325.000	469.900	469.900	308.057	161.843	308.057	
			10	01	05	Sporuri pentru conditii de munca	25.100	24.600	25.100	25.100	24.556	544	24.556	
			10	01	06	Alte sporuri	8.000	6.000	8.000	8.000	1.000	7.000	1.000	
			10	01	12	Indemnizatii platite unor persoane din afara unitatii	50.000	31.600	50.000	50.000	31.139	18.861	31.139	
			10	01	30	Alte drepturi salariale in bani	2.000	2.000	2.000	2.000	900	1.100	900	
			10	03		Contributii	128.000	89.800	128.000	128.000	85.059	42.941	85.059	
			10	03	01	Contributii de asigurari sociale de stat	89.900	63.100	89.900	89.900	59.842	30.058	59.842	
			10	03	02	Contributii de asigurari de somaj	2.900	1.900	2.900	2.900	1.806	1.094	1.806	
			10	03	03	Contributii de asigurari sociale de sanatate	29.200	20.700	29.200	29.200	19.634	9.566	19.634	
			10	03	04	Contributii de asigurari pentru accidente de munca si boli profesionale	1.100	700	1.100	1.100	570	530	570	
			10	03	06	Contributii pentru concedii si indemnizatii	4.900	3.400	4.900	4.900	3.207	1.693	3.207	



Capi- tol	Sub- pa- ra- graf	Gru- pa / Titlu col	Ali- ne- at	Denumire indicator	Credite de angajament	Credite bugetare			Angajamente legale	Plati efectuate	Angajamente legale de platit	Cheltuieli efective
						2 anuale aprobrate la finele perioadei de raportare	3 trimestriale cumulate	4				
A				B	1	2	3	4	5	6	7=5-6	8
		20		TITLUL II BUNURI SI SERVICII		152.000	132.000	70.974	70.974	70.974	70.974	70.974
		20	01	Bunuri si servicii		112.000	100.000	48.944	48.944	48.944	48.944	48.944
		20	01	01	Furnituri de birou	8.000	5.500	3.810	3.810	3.810	3.810	3.810
		20	01	02	Materiale pentru curatenie	2.000	1.900	29	29	29	29	29
		20	01	03	Incalzit, iluminat si forta motrica	16.000	14.000					
		20	01	05	Carburanti si lubrifianti	5.000	4.600	2.166	2.166	2.166	2.166	2.166
		20	01	06	Piese de schimb	6.000	6.000	3.140	3.140	3.140	3.140	3.140
		20	01	08	Posta, telecomunicatii, radio, tv, internet	16.000	16.000	9.243	9.243	9.243	9.243	9.243
		20	01	09	Materiale si prestari de servicii cu caracter functional	16.000	12.000	11.686	11.686	11.686	11.686	11.686
		20	01	30	Alte bunuri si servicii pentru intretinere si functionare	43.000	40.000	18.870	18.870	18.870	18.870	18.870
		20	05		Bunuri de natura obiectelor de inventar	9.000	6.000	1.550	1.550	1.550	1.550	1.550
		20	05	30	Alte obiecte de inventar	9.000	6.000	1.550	1.550	1.550	1.550	1.550
		20	06		Deplasari, detasari, transferari	20.000	15.000	12.400	12.400	12.400	12.400	12.400
		20	06	01	Deplasari interne, detasari, transferari	20.000	15.000	12.400	12.400	12.400	12.400	12.400
		20	13		Pregatire profesionala	5.000	5.000	2.850	2.850	2.850	2.850	2.850
		20	30		Alte cheltuieli	6.000	6.000	5.230	5.230	5.230	5.230	5.230
		20	30	01	Reciama si publicitate	6.000	6.000	5.230	5.230	5.230	5.230	5.230
		59		TITLUL XI ALTE CHELTUIELI		11.000	11.000	3.477	3.477	3.477	3.477	3.477
		59	11	Asociatii si fundatii		11.000	11.000	3.477	3.477	3.477	3.477	3.477
		84		PLATI EFECTUATE IN ANII PRECEDENTI SI RECUPERATE IN ANUL CURENT								
		85		Titlul XIX PLATI EFECTUATE IN ANII PRECEDENTI SI RECUPERATE				-716	-716	-716	-716	-716

Capi- tol	Sub- capi- tol	Pa- ra- graf	Gru- pa / Titlu col	Ali- ne- at	Denumire indicator	Credite de angajament	Credite bugetare		Angajamente bugtare	Angajamente legale	Plati efectuate	Angajamente legale de platit	Cheltuieli efective		
							anuale aprobat la finele perioadei de raportare	trimestriale cumulate							
A				B				1	2	3	4	5	6	7=5-6	8
			85	01	IN ANUL CURENT										
					Plati efectuate in anii precedenti si recuperate in anul curent										
			85	01	01	Plati efectuate in anii precedenti si recuperate in anul curent (SF)									
5602			01		TRANSFERURI CU CARACTER GENERAL INTRE DIFERITE NIVELE ALE ADMINISTRATIEI										
			51		CHELTUIELI CURENTE		72.000	54.000	30.000	30.000	30.000			30.000	30.000
			51	01	TITLUL VI TRANSFERURI INTRE UNITATI ALE ADMINISTRATIEI PUBLICE		72.000	54.000	30.000	30.000	30.000			30.000	30.000
			51	01	Transferuri curente		72.000	54.000	30.000	30.000	30.000			30.000	30.000
			51	01	Transferuri din bugetele locale pentru institutiile de asistenta sociala pentru persoanele cu handicap		72.000	54.000	30.000	30.000	30.000			30.000	30.000
6102			01		ORDINE PUBLICA SI SIGURANTA NATIONALA		7.000	4.000	903	903	903			903	903
			20		CHELTUIELI CURENTE		7.000	4.000	903	903	903			903	903
			20	01	TITLUL II BUNURI SI SERVICII		7.000	4.000	903	903	903			903	903
			20	01	Bunuri si servicii		4.000	3.000	903	903	903			903	903
			20	01	Alte bunuri si servicii pentru intretinere si functionare		4.000	3.000	903	903	903			903	903
			20	05	Bunuri de natura obiectelor de inventar		2.000								
			20	05	Alte obiecte de inventar		2.000								
			20	13	Pregatire profesionala		1.000	1.000							
					INVATAMANT		1.589.000	1.230.000	1.499.293	1.499.293	1.174.389			324.904	1.184.889
6502			01		CHELTUIELI CURENTE		1.589.000	1.230.000	1.509.793	1.509.793	1.184.889			324.904	1.184.889
			10		TITLUL I CHELTUIELI DE PERSONAL		1.404.000	1.090.000	1.404.000	1.404.000	1.079.096			324.904	1.079.096



Capi- tol	Sub- capi- tol	Pa- ra- graf	Gru- pa / Titlu	Ar- ti- col	Ali- ne- at	Denumire indicator	Credite de angajament	Credite bugetare		Angajamente legale	Plati efectuate	Angajamente legale de platit	Cheltuieli efective
								anuale aprobat la finele perioadei de raportare	trimestriale cumulate				
A			B			1	2	3	4	5	6	7=5-6	8
			20	01	30	caracter functional		17.080	15.580	14.582	14.582	14.582	14.582
			20	02		Alte bunuri si servicii pentru intretinere si functionare		9.000	5.400	5.258	5.258	5.258	5.258
			20	05		Reparatii curente		41.210	41.210	31.545	31.545	31.545	31.545
			20	05	30	Bunuri de natura obiectelor de inventar		10.000	8.000	2.360	2.360	2.360	2.360
			20	06		Alte obiecte de inventar		10.000	8.000	2.360	2.360	2.360	2.360
			20	06	01	Deplasari, detasari, transferari		6.400	4.900	3.985	3.985	3.985	3.985
			20	11		Deplasari interne, detasari, transferari		6.400	4.900	3.985	3.985	3.985	3.985
						Carti, publicatii si materiale documentare		120	120				
			20	30		Alte cheltuieli		4.400	2.700	1.513	1.513	1.513	1.513
			20	30	30	Alte cheltuieli cu bunuri si servicii		4.400	2.700	1.513	1.513	1.513	1.513
			57			TITLUL VIII ASISTENTA SOCIALA		23.000	19.000	15.000	15.000	15.000	15.000
			57	02		Ajutoare sociale		23.000	19.000	15.000	15.000	15.000	15.000
			57	02	03	Tichete de cresa si tichete sociale pentru gradinita		23.000	19.000	15.000	15.000	15.000	15.000
			84			PLATI EFECTUATE IN ANII PRECEDENTI SI RECUPERATE IN ANUL CURENT				-10.500	-10.500	-10.500	-10.500
			85			Titlul XIX PLATI EFECTUATE IN ANII PRECEDENTI SI RECUPERATE IN ANUL CURENT				-10.500	-10.500	-10.500	-10.500
			85	01		Plati efectuate in anii precedenti si recuperate in anul curent				-10.500	-10.500	-10.500	-10.500
			85	01	01	Plati efectuate in anii precedenti si recuperate in anul curent (SF)				-10.500	-10.500	-10.500	-10.500
						CULTURA, RECREERE SI RELIGIE		118.000	105.000	95.834	95.834	95.834	95.834
											79.721	16.113	79.721



Capi- tol	Sub- capi- tol	Pa- ra- graf	Gru- pa / Titlu	Ar- ti- col	Ali- ne- at	Denumire indicator	Credite de angajament	Credite bugetare		Angajamente legale de platit	Plati efectuate	Angajamente legale	8	
								anuale aprobat la finele perioadei de raportare	trimestriale cumulate					
A						B	1	2	3	4	5	6	7-5-6	8
						documentare		4.000	2.100					
		20	30			Alte cheltuieli		2.000	2.000			1.790	1.790	1.790
		20	30	01		Reclama si publicitate		2.000	2.000			1.790	1.790	1.790
		59				TITLUL XI ALTE CHELTUIELI		30.000	30.000			15.000	15.000	15.000
		59	11			Asociatii si fundatii		30.000	30.000			15.000	15.000	15.000
6802						ASIGURARI SI ASISTENTA SOCIALA		480.000	273.000			258.620	258.620	258.620
		01				CHELTUIELI CURENTE		480.000	273.000			258.620	258.620	258.620
		57				TITLUL VIII ASISTENTA SOCIALA		480.000	273.000			258.620	258.620	258.620
		57	02			Ajutoare sociale		480.000	273.000			258.620	258.620	258.620
		57	02	01		Ajutoare sociale in numerar		480.000	273.000			258.620	258.620	258.620
7002						LOCUINTE, SERVICII SI DEZVOLTARE PUBLICA		117.000	90.000			93.503	93.503	79.056
		01				CHELTUIELI CURENTE		117.000	90.000			93.503	93.503	79.056
		10				TITLUL I CHELTUIELI DE PERSONAL		32.000	22.000			32.000	32.000	17.553
		10	01			Cheltuieli salariale in bani		25.000	17.000			25.000	25.000	14.334
		10	01	01		Salarii de baza		25.000	17.000			25.000	25.000	14.334
		10	03			Contributii		7.000	5.000			7.000	7.000	3.219
		10	03	01		Contributii de asigurari sociale de stat		5.000	3.700			5.000	5.000	2.263
		10	03	02		Contributii de asigurari de somaj		200	170			200	200	70
		10	03	03		Contributii de asigurari sociale de sanatate		1.500	900			1.500	1.500	746
		10	03	04		Contributii de asigurari pentru accidente de munca si boli profesionale		50	40			50	50	18
		10	03	06		Contributii pentru concedii si indemnizatii		250	190			250	250	122
		20				TITLUL II BUNURI SI SERVICII		85.000	68.000			61.503	61.503	61.503



Pag. 8 - lei-

Capi- tol	Sub- capi- tol	Pa- ra- graf	Gru- pa/ Titlu	Ar- ti- col	Ali- ne- at	Denumire indicator	Credite de angajament	Credite bugetare			Angajamente legale	Plati efectuate	Angajamente legale de platit	Cheltuieli efective
								anuale aprobat la finele perioadei de raportare	trimestriale cumulate					
A		B					1	2	3	4	5	6	7=5-6	8
			20	01		Bunuri si servicii		85.000	68.000	61.503	61.503	61.503	61.503	61.503
			20	01	03	Incalzit, iluminat si forta motrica		60.000	55.000	49.266	49.266	49.266	49.266	49.266
			20	01	09	Materiale si prestari de servicii cu caracter functional		20.000	13.000	12.237	12.237	12.237	12.237	12.237
			20	01	30	Alte bunuri si servicii pentru intretinere si functionare		5.000						
7402			01			PROTECTIA MEDIULUI		76.000	59.000	54.999	54.999	54.999	54.999	54.999
			20			CHELTUIELI CURENTE		76.000	59.000	54.999	54.999	54.999	54.999	54.999
			20	01		TITLUL II BUNURI SI SERVICII		76.000	59.000	54.999	54.999	54.999	54.999	54.999
			20	01		Bunuri si servicii		76.000	59.000	54.999	54.999	54.999	54.999	54.999
			20	01	30	Alte bunuri si servicii pentru intretinere si functionare		76.000	59.000	54.999	54.999	54.999	54.999	54.999
8402						TRANSPORTURI		68.000	68.000	39.058	39.058	39.058	39.058	39.058
			01			CHELTUIELI CURENTE		68.000	68.000	39.058	39.058	39.058	39.058	39.058
			20			TITLUL II BUNURI SI SERVICII		68.000	68.000	39.058	39.058	39.058	39.058	39.058
			20	01		Bunuri si servicii		68.000	68.000	39.058	39.058	39.058	39.058	39.058
			20	01	05	Carburanti si lubrifianti		27.000	27.000	17.316	17.316	17.316	17.316	17.316
			20	01	06	Presi de schimb		10.000	10.000	2.699	2.699	2.699	2.699	2.699
			20	01	30	Alte bunuri si servicii pentru intretinere si functionare		31.000	31.000	19.043	19.043	19.043	19.043	19.043
9902	96					excedent/deficit - sect funct		72.000	54.000					324.957

Conducatorul compartimentului  
financiar-contabil



CONTUL DE EXECUTIE AL BUGETULUI LOCAL - VENITURI  
SECTIUNEA DE DEZVOLTARE  
30.09.2017.

Capi- tol	Sub- capi- tol	Pa- ra- gra- ful	Ar- ti- col	Ali- ne- at	Denumire indicator	Prevederi bugetare anuale aprobrate la finele perioadei de raportare	Prevederi bugetare trimestriale cumulate	Drepturi constatate			Incasari realizate	Stingeri pe alte cai decat incasari	Drepturi constatate de incasat
								Total, din care:	din anii precedenti	din anul curent			
A					B	1	2	3=4+5	4	5	6	7	8=3-6-7
0001	02				TOTAL VENITURI-BUGET LOCAL	682.000	547.000	486.952	4	5	486.952		8-3-6-7
3702					TRANSFERURI VOLUNTARE, ALTELE DECAT SUBVENTIILE	258.000	125.000	132.000			132.000		
	04				Varsaminte din sectiunea de functionare	258.000	125.000	132.000			132.000		
3902					VENITURI DIN VALORIFICAREA UNOR BUNURI	3.000	1.000	2.851			2.851		
	03				Venituri din vanzarea locuintelor construite din fondurile statului	3.000	1.000	2.851			2.851		
4002					INCASARI DIN RAMBURSAREA IMPRUMUTURILOR ACORDATE	240.000	240.000	239.100			239.100		
	14				Sume din excedentul bugetului local utilizate pentru finantarea cheltuielilor sectunii de dezvoltare	240.000	240.000	239.100			239.100		
4202					SUBVENTII DE LA BUGETUL DE STAT	181.000	181.000	113.001			113.001		
	65				Finantarea Programului National de Dezvoltare Locala	181.000	181.000	113.001			113.001		

## TOTAL JUDET

CONTUL DE EXECUTIE AL BUGETULUI LOCAL - CHELTUIELI  
SECTIUNEA DE DEZVOLTARE  
30.09.2017.

Capi- tol	Sub- capi- tol	Pa- ra- graf	Gru- pa / Titlu	Ar- ti- col	Ali- ne- at	Denumire indicator	Credite de angajament	Credite bugetare			Angajamente legale	Plati efectuate	Angajamente legale de platit	Cheltuieli efective
								anuale aprobat la finele perioadei de raportare	trimestriale cumulate					
A						B	1	2	3	4	5	6	7=5-6	8
5002			70			TOTAL CHELTUIELI		679.000	544.000	489.090	489.090	489.090	489.090	489.090
			71			CHELTUIELI DE CAPITAL		679.000	544.000	489.090	489.090	489.090	489.090	489.090
6502						TITLUL XIII ACTIVE NEFINANCIARE		679.000	544.000	489.090	489.090	489.090	489.090	489.090
			70			INVATAMANT		61.000	61.000	33.087	33.087	33.087	33.087	33.087
			71			CHELTUIELI DE CAPITAL		61.000	61.000	33.087	33.087	33.087	33.087	33.087
			71	01		TITLUL XIII ACTIVE NEFINANCIARE		61.000	61.000	33.087	33.087	33.087	33.087	33.087
			71	01	01	Active fixe		61.000	61.000	33.087	33.087	33.087	33.087	33.087
			71	01	01	Constructii		61.000	61.000	33.087	33.087	33.087	33.087	33.087
7002			70			LOCUINTE, SERVICII SI DEZVOLTARE PUBLICA		230.000	184.000	175.191	175.191	175.191	175.191	175.191
			71			CHELTUIELI DE CAPITAL		230.000	184.000	175.191	175.191	175.191	175.191	175.191
			71	01		TITLUL XIII ACTIVE NEFINANCIARE		230.000	184.000	175.191	175.191	175.191	175.191	175.191
			71	01	01	Active fixe		230.000	184.000	175.191	175.191	175.191	175.191	175.191
			71	01	01	Constructii		230.000	184.000	175.191	175.191	175.191	175.191	175.191
7402			01			PROTECTIA MEDIULUI		301.000	225.000	218.952	218.952	218.952	218.952	218.952
			55			CHELTUIELI CURENTE		3.000	3.000	2.400	2.400	2.400	2.400	2.400
			55	01		TITLUL VII ALTE TRANSFERURI		3.000	3.000	2.400	2.400	2.400	2.400	2.400
			55	01	42	A. Transferuri interne		3.000	3.000	2.400	2.400	2.400	2.400	2.400
						Transferuri din bugetul local catre asociatiile de dezvoltare intercomuni- tate								
			70			CHELTUIELI DE CAPITAL		3.000	3.000	2.400	2.400	2.400	2.400	2.400
			71			TITLUL XIII ACTIVE NEFINANCIARE		298.000	222.000	216.552	216.552	216.552	216.552	216.552
			71	01		Active fixe		298.000	222.000	216.552	216.552	216.552	216.552	216.552
			71	01	01	Constructii		298.000	222.000	216.552	216.552	216.552	216.552	216.552
8402			70			TRANSPORTURI		90.000	77.000	64.260	64.260	64.260	64.260	64.260
						CHELTUIELI DE CAPITAL		90.000	77.000	64.260	64.260	64.260	64.260	64.260

Pag. 2 - lei-

Capi- tol	Sub- capi- tol	Pa- ra- graf	Gru- pa / Titlu	Ar- ti- col	Ali- ne- at	Denumire indicator	Credite de angajament	Credite bugetare		Angajamente legale	Angajamente legale de platit	Plati efectuate	Cheltuieli efective	
								anuale aprobate la finele perioadei de raportare	trimestriale cumulate					
A						B	1	2	3	4	5	6	7-5-6	8
			71			TITLUL XIII ACTIVE NEFINANCIARE		90.000	77.000	64.260	64.260	64.260	64.260	64.260
			71	01		Active fixe		90.000	77.000	64.260	64.260	64.260	64.260	64.260
			71	01	01	Constructii		90.000	77.000	64.260	64.260	64.260	64.260	64.260
9902	97					excedenti/deficit sect dezv		3.000	3.000			-2.138		

Conducatorul institutiei,

Conducatorul compartimentului  
financiar-contabil



*[Handwritten signature]*

Capi-Sub- col 0001	Pa- ra- col 0002	Gru- pa/ col 0003	Ar- ti- col 0004	Ali- ne- at col 0005	Denumire indicator	Prevederi anuale aprobate la finele perioadei de raportare	Prevederi bugetare trimestriale cumulate	Drepturi constatate			Incasari realizate	Stingeri pe alte cai decat incasari	Drepturi constatate de incasat
								Total, din care:	din anii precedenti	din anul curent			
A					B	1	2	3=4+5	4	5	6	7	8=3-6-7
0001	10				TOTAL VENITURI-VENTURI PROPRII,SUBVENTII	37.000	37.000	36.504		36.504	34.074		8-3-6-7
0002					I. VENITURI CURENTE	3.600	3.600	5.764		5.764	3.334		2.430
2900					C. VENITURI NEFISCALE	3.600	3.600	5.764		5.764	3.334		2.430
3000					C1. VENITURI DIN PROPRIETATE	3.600	3.600	5.764		5.764	3.334		2.430
3010					VENITURI DIN PROPRIETATE	3.600	3.600	5.764		5.764	3.334		2.430
05					Venituri din concesiuni si inchirieri	3.600	3.600	5.764		5.764	3.334		2.430
30					Alte venituri din concesiuni si inchirieri de catre institutiile publice	3.600	3.600	5.764		5.764	3.334		2.430
4000	10				III. OPERATIUNI FINANCIARE	33.400	33.400	30.740		30.740	30.740		2.430
4010					INCASARI DIN RAMBURSAREA IMPRUMUTURILOR ACORDATE	33.400	33.400	30.740		30.740	30.740		2.430
4010	15				Sume utilizate din excedentul anului precedent pentru efectuarea de cheltuieli	33.400	33.400	30.740		30.740	30.740		2.430
4010	15	01			Sume utilizate de administratiile locale din excedentul anului precedent pentru sectiunea de functionare	33.400	33.400	30.740		30.740	30.740		2.430

Pag. 1 - lei-

Capi- tol	Sub- capi- tol	Pa- ra- graf	Gru- pa / Titlu	Ar- ti- col	Ali- ne- at	Denumire indicator	Credite de angajament	Credite bugetare		Angajamente legale	Plati efectuate	Angajamente legale de platit	Cheltuieli efective	
								anuale aprobrate la finele perioadei de raportare	trimestriale cumulate					
A						B	1	2	3	4	5	6	7=5-6	8
5010						TOTAL CHELTUIELI DIN VENITURI PROPRII								
6510						SI SUBVENTII		37.000	37.000	2.922	2.922		2.922	
	04					INVATAMANT		6.000	6.000					
						Invatamant secundar		6.000	6.000					
						Invatamant secundar inferior		6.000	6.000					
8310						AGRICULTURA, SILVICULTURA,								
						SI VANATOARE		31.000	31.000	2.922	2.922		2.922	
8310	03					Agricultura		31.000	31.000	2.922	2.922		2.922	
						Alte cheltuieli in domeniul agriculturii		31.000	31.000	2.922	2.922		2.922	



Capi- tol	Sub- capi- tol	Pa- ra- graf	Gru- pa / Titlu	Ar- ti- col	Ali- ne- at	Denumire indicator	Credite de angajament	Credite bugetare		Angajamente bugetare	Angajamente legale	Plati efectuate	Angajamente legale de platit	Cheltuieli efective
								anuale aprobrate la finele perioadei de raportare	trimestriale cumulate					
A						B	1	2	3	4	5	6	7=5-6	8
5010						TOTAL CHELTUIELI DIN VENITURI PROPRII SI SUBVENTII		37.000	37.000	2.922	2.922	2.922	7=5-6	8
	01					CHELTUIELI CURENTE		37.000	37.000	2.922	2.922	2.922		2.922
6510	20					TITLUL II BUNURI SI SERVICII INVATAMANT		37.000	37.000	2.922	2.922	2.922		2.922
	01					CHELTUIELI CURENTE		6.000	6.000					
	20					TITLUL II BUNURI SI SERVICII		6.000	6.000					
	20	01				Bunuri si servicii		6.000	6.000					
	20	01	09			Materiale si prestari de servicii cu caracter functional		6.000	6.000					
8310						AGRICULTURA, SILVICULTURA, SI VANATOARE		31.000	31.000	2.922	2.922	2.922		2.922
	01					CHELTUIELI CURENTE		31.000	31.000	2.922	2.922	2.922		2.922
	20					TITLUL II BUNURI SI SERVICII		31.000	31.000	2.922	2.922	2.922		2.922
	20	01				Bunuri si servicii		28.000	28.000	2.922	2.922	2.922		2.922
	20	01	05			Carburanti si lubrifianti		3.000	3.000	2.088	2.088	2.088		2.088
	20	01	06			Piese de schimb		1.000	1.000					
	20	01	30			Alte bunuri si servicii pentru intretinere si functionare		24.000	24.000	834	834	834		834
	20	05				Bunuri de natura obiectelor de inventar		3.000	3.000					
	20	05	30			Alte obiecte de inventar		3.000	3.000					

Conducatorul institutiei,

Conducatorul compartimentului  
financiar-contabil

DETALIEREA CHELTUIELILOR  
INSTITUTII PUBLICE FINANTATE DIN VENITURI PROPRII  
SI SUBVENTII DIN BUGETUL LOCAL  
SECTIUNEA DE FUNCTIONARE  
30.09.2017.

Capi- tol	Sub- capi- tol	Pa- ra- graf	Gru- pa / Titlu	Ar- fi- col	Ali- ne- at	Denumire indicator	Credite de angajament	Credite bugetare			Angajamente legale	Plati efectuate	Angajamente legale de platit	Cheltuieli efective
								anuale aprobate la finele perioadei de raportare	trimestriale cumulate					
A						B	1	2	3	4	5	6	7-5-6	8
5010						TOTAL CHELTUIELI DIN VENITURI PROPRII SI SUBVENTII								
			01			CHELTUIELI CURENTE		37.000	37.000	2.922	2.922	2.922	2.922	2.922
			20			TITLUL II BUNURI SI SERVICII		37.000	37.000	2.922	2.922	2.922	2.922	2.922
						INVATAMANT		6.000	6.000	2.922	2.922	2.922	2.922	2.922
			01			CHELTUIELI CURENTE		6.000	6.000	6.000	6.000	6.000	6.000	6.000
			20			TITLUL II BUNURI SI SERVICII		6.000	6.000	6.000	6.000	6.000	6.000	6.000
			20	01		Bunuri si servicii		6.000	6.000	6.000	6.000	6.000	6.000	6.000
			20	01	09	Materiale si prestari de servicii cu caracter functional		6.000	6.000	6.000	6.000	6.000	6.000	6.000
						AGRICULTURA, SILVICULTURA, SI VANATOARE		31.000	31.000	2.922	2.922	2.922	2.922	2.922
			01			CHELTUIELI CURENTE		31.000	31.000	2.922	2.922	2.922	2.922	2.922
			20			TITLUL II BUNURI SI SERVICII		31.000	31.000	2.922	2.922	2.922	2.922	2.922
			20	01		Bunuri si servicii		28.000	28.000	2.922	2.922	2.922	2.922	2.922
			20	01	05	Carburanti si lubrifianti		3.000	3.000	2.922	2.922	2.922	2.922	2.922
			20	01	06	Piese de schimb		1.000	1.000	2.088	2.088	2.088	2.088	2.088
			20	01	30	Alte bunuri si servicii pentru intretinere si functionare		24.000	24.000	834	834	834	834	834
			20	05		Bunuri de natura obiectelor de inventar		3.000	3.000	3.000	3.000	3.000	3.000	3.000
			20	05	30	Alte obiecte de inventar excedent/deficit - sect funct		3.000	3.000	3.000	3.000	3.000	3.000	3.000
9910	96													

Conducatorul institutiei,

Conducatorul compartimentului  
financiar-contabil

## Balanta analitica si sintetica SEPTEMBRIE 2017

Cont	Denumire	Sold Inc An Debit	Sold Inc An Credit	Rulaj Cumulat Debit	Rulaj Cumulat Credit	Rulaj Debit	Rulaj Credit	Sold Final Debit	Sold Final Credit
103	Fondul bunurilor ca	0.00	10,828,941.00	549,035.00	0.00	0.00	0.00	0.00	10,279,906.00
10300	Fondul bunurilor ca	0.00	10,828,941.00	549,035.00	0.00	0.00	0.00	0.00	10,279,906.00
1030000	Fondul bunurilor ca	0.00	10,828,941.00	549,035.00	0.00	0.00	0.00	0.00	10,279,906.00
1030000.02.A	Fondul bunurilor ca	0.00	10,828,941.00	549,035.00	0.00	0.00	0.00	0.00	10,279,906.00
104	Fondul bunurilor ca	0.00	196,718.00	0.00	469,535.00	0.00	0.00	0.00	666,253.00
10401	Fondul bunurilor ca	0.00	196,718.00	0.00	469,535.00	0.00	0.00	0.00	666,253.00
1040101	Fondul bunurilor ca	0.00	196,718.00	0.00	469,535.00	0.00	0.00	0.00	666,253.00
1040101.02.A	Fondul bunurilor ca	0.00	196,718.00	0.00	469,535.00	0.00	0.00	0.00	666,253.00
105	Rezerve din reevalu	0.00	0.01	0.00	0.00	0.00	0.00	0.00	0.01
10504	Rezerve din reevalu	0.00	0.01	0.00	0.00	0.00	0.00	0.00	0.01
1050400	Rezerve din reevalu	0.00	0.01	0.00	0.00	0.00	0.00	0.00	0.01
1050400.02.A	Rezerve din reevalu	0.00	0.01	0.00	0.00	0.00	0.00	0.00	0.01
117	Rezultatul reportat	0.00	15,176,685.59	3,514,855.55	8,996,326.61	0.00	0.00	0.00	20,658,156.65
11700	Rezultatul reportat	0.00	15,176,685.59	3,514,855.55	8,996,326.61	0.00	0.00	0.00	20,658,156.65
1170000	Rezultatul reportat	0.00	15,176,685.59	3,514,855.55	8,996,326.61	0.00	0.00	0.00	20,658,156.65
1170000.01.A	Rezultatul reportat	0.00	5,910.00	1,861.00	1,861.00	0.00	0.00	0.00	5,910.00
1170000.02.A	Rezultatul reportat	0.00	15,136,053.77	3,511,987.51	8,994,465.61	0.00	0.00	0.00	20,618,531.87
1170000.02.E	Rezultatul reportat	0.00	34,721.82	1,007.04	0.00	0.00	0.00	0.00	33,714.78
121	Rezultatul patrimon	0.00	5,388,894.03	9,385,384.50	4,459,661.67	305,604.13	139,833.23	0.00	463,171.20
12100	Rezultatul patrimon	0.00	5,388,894.03	9,385,384.50	4,459,661.67	305,604.13	139,833.23	0.00	463,171.20
1210000	Rezultatul patrimon	0.00	5,388,894.03	9,385,384.50	4,459,661.67	305,604.13	139,833.23	0.00	463,171.20
1210000.01.A	Rezultatul patrimon	1,861.00	0.00	8,711.15	5,489.15	3,153.55	3,153.55	5,083.00	0.00
1210000.02.A	Rezultatul patrimon	0.00	5,391,762.07	9,372,996.48	4,453,165.48	300,260.35	136,679.68	0.00	471,931.07
1210000.02.E	Rezultatul patrimon	1,007.04	0.00	3,676.87	1,007.04	2,190.23	0.00	3,676.87	0.00
151	Provizioane	0.00	172,634.00	0.00	0.00	0.00	0.00	0.00	172,634.00
15102	Provizioane peste 1	0.00	172,634.00	0.00	0.00	0.00	0.00	0.00	172,634.00
1510203	Provizioane pentru	0.00	172,634.00	0.00	0.00	0.00	0.00	0.00	172,634.00

1

**Balanta analitica si sintetica SEPTEMBRIE 2017**

Cont	Denumire	Sold Inc An Debit	Sold Inc An Credit	Rulaj Cumulat Debit	Rulaj Cumulat Credit	Rulaj Debit	Rulaj Credit	Sold Final Debit	Sold Final Credit
1510203.02.A	Provizioane pentru	0.00	172,634.00	0.00	0.00	0.00	0.00	0.00	172,634.00
	Subtotal 1	0.00	31,763,872.63	13,449,275.05	13,925,523.28	305,604.13	139,833.23	0.00	32,240,120.86
2									
203	Cheltuieli de dezvolt	87,662.00	0.00	0.00	0.00	0.00	0.00	87,662.00	0.00
20300	Cheltuieli de dezvolt	87,662.00	0.00	0.00	0.00	0.00	0.00	87,662.00	0.00
2030000	Cheltuieli de dezvolt	87,662.00	0.00	0.00	0.00	0.00	0.00	87,662.00	0.00
2030000.02.A	Cheltuieli de dezvolt	87,662.00	0.00	0.00	0.00	0.00	0.00	87,662.00	0.00
208	Alte active fixe nec	91,767.06	0.00	0.00	0.00	0.00	0.00	91,767.06	0.00
20801	Programe informati	16,980.06	0.00	0.00	0.00	0.00	0.00	16,980.06	0.00
2080100	Programe informati	16,980.06	0.00	0.00	0.00	0.00	0.00	16,980.06	0.00
2080100.02.A	Programe informati	16,980.06	0.00	0.00	0.00	0.00	0.00	16,980.06	0.00
20802	Alte active fixe nec	74,787.00	0.00	0.00	0.00	0.00	0.00	74,787.00	0.00
2080200	Alte active fixe nec	74,787.00	0.00	0.00	0.00	0.00	0.00	74,787.00	0.00
2080200.02.A	Alte active fixe nec	74,787.00	0.00	0.00	0.00	0.00	0.00	74,787.00	0.00
211	Terenuri si amenaj	2,234,130.00	0.00	0.00	0.00	0.00	0.00	2,234,130.00	0.00
21101	Terenuri	2,234,130.00	0.00	0.00	0.00	0.00	0.00	2,234,130.00	0.00
2110100	Terenuri	2,234,130.00	0.00	0.00	0.00	0.00	0.00	2,234,130.00	0.00
2110100.02.A	Terenuri	2,234,130.00	0.00	0.00	0.00	0.00	0.00	2,234,130.00	0.00
212	Constructii	8,852,934.00	0.00	0.00	0.00	0.00	0.00	8,852,934.00	0.00
21201	Constructii - infrast	5,408,034.00	0.00	0.00	0.00	0.00	0.00	5,408,034.00	0.00
2120101	Constructii - drumu	5,408,034.00	0.00	0.00	0.00	0.00	0.00	5,408,034.00	0.00
2120101.02.A	Constructii - drumu	5,408,034.00	0.00	0.00	0.00	0.00	0.00	5,408,034.00	0.00
21203	Constructii - poduri	613,674.00	0.00	0.00	0.00	0.00	0.00	613,674.00	0.00
2120301	Constructii - poduri	613,674.00	0.00	0.00	0.00	0.00	0.00	613,674.00	0.00
2120301.02.A	Constructii - poduri	613,674.00	0.00	0.00	0.00	0.00	0.00	613,674.00	0.00
21209	Constructii - alte ac	2,831,226.00	0.00	0.00	0.00	0.00	0.00	2,831,226.00	0.00
2120901	Constructii - alte ac	2,831,226.00	0.00	0.00	0.00	0.00	0.00	2,831,226.00	0.00
2120901.02.A	Constructii - alte ac	2,831,226.00	0.00	0.00	0.00	0.00	0.00	2,831,226.00	0.00



## Balanta analitica si sintetica SEPTEMBRIE 2017

Cont	Denumire	Sold Inc An Debit	Sold Inc An Credit	Rulaj Cumulat Debit	Rulaj Cumulat Credit	Rulaj Debit	Rulaj Credit	Sold Final Debit	Sold Final Credit
213	Instalatii tehnice,	1,853,907.46	0.00	0.00	0.00	0.00	0.00	1,853,907.46	0.00
21301	Echipamente tehno	433,778.99	0.00	0.00	0.00	0.00	0.00	433,778.99	0.00
2130100	Echipamente tehno	433,778.99	0.00	0.00	0.00	0.00	0.00	433,778.99	0.00
2130100.01	Echipamente tehno	313,268.43	0.00	0.00	0.00	0.00	0.00	313,268.43	0.00
2130100.01.02.A	Echipamente tehno	305,212.50	0.00	0.00	0.00	0.00	0.00	305,212.50	0.00
2130100.01.02.E	Echipamente tehno	8,055.93	0.00	0.00	0.00	0.00	0.00	8,055.93	0.00
2130100.02.A	Echipamente tehno	120,510.56	0.00	0.00	0.00	0.00	0.00	120,510.56	0.00
21302	Aparate si instalatii	66,840.48	0.00	0.00	0.00	0.00	0.00	66,840.48	0.00
2130200	Aparate si instalatii	66,840.48	0.00	0.00	0.00	0.00	0.00	66,840.48	0.00
2130200.02.A	Aparate si instalatii	66,840.48	0.00	0.00	0.00	0.00	0.00	66,840.48	0.00
21303	Mijloace de transpo	1,353,287.99	0.00	0.00	0.00	0.00	0.00	1,353,287.99	0.00
2130300	Mijloace de transpo	1,353,287.99	0.00	0.00	0.00	0.00	0.00	1,353,287.99	0.00
2130300.02.A	Mijloace de transpo	1,353,287.99	0.00	0.00	0.00	0.00	0.00	1,353,287.99	0.00
214	Mobilier, aparatura	171,777.30	0.00	0.00	0.00	0.00	0.00	171,777.30	0.00
21400	Mobilier, aparatura	171,777.30	0.00	0.00	0.00	0.00	0.00	171,777.30	0.00
2140000	Mobilier, aparatura	171,777.30	0.00	0.00	0.00	0.00	0.00	171,777.30	0.00
2140000.02.A	Mobilier, aparatura	171,777.30	0.00	0.00	0.00	0.00	0.00	171,777.30	0.00
231	Active fixe corporal	17,601,058.18	0.00	639,088.80	189,194.81	75,729.40	0.00	18,050,952.17	0.00
23100	Active fixe corporal	17,601,058.18	0.00	639,088.80	189,194.81	75,729.40	0.00	18,050,952.17	0.00
2310000	Active fixe corporal	17,601,058.18	0.00	639,088.80	189,194.81	75,729.40	0.00	18,050,952.17	0.00
2310000.11	Alimentare cu apa	6,100,451.32	0.00	139,365.20	0.00	0.00	0.00	6,239,816.52	0.00
2310000.11.02.A	Alimentare cu apa	6,100,451.32	0.00	139,365.20	0.00	0.00	0.00	6,239,816.52	0.00
2310000.12	Canalizare si statie	7,317,583.75	0.00	179,150.90	0.00	0.00	0.00	7,496,734.65	0.00
2310000.12.02.A	Canalizare si statie	7,317,583.75	0.00	179,150.90	0.00	0.00	0.00	7,496,734.65	0.00
2310000.13	Extindere retea ali	0.00	0.00	35,825.42	0.00	35,825.42	0.00	35,825.42	0.00
2310000.13.02.A	Extindere retea ali	0.00	0.00	35,825.42	0.00	35,825.42	0.00	35,825.42	0.00
2310000.14	Extindere retea can	0.00	0.00	37,400.53	0.00	37,400.53	0.00	37,400.53	0.00
2310000.14.02.A	Extindere retea can	0.00	0.00	37,400.53	0.00	37,400.53	0.00	37,400.53	0.00

**Balanta analitica si sintetica SEPTEMBRIE 2017**

Cont	Denumire	Sold Inc An Debit	Sold Inc An Credit	Rulaj Cumulat Debit	Rulaj Cumulat Credit	Rulaj Debit	Rulaj Credit	Sold Final Debit	Sold Final Credit
2310000.2	Active fixe corporal	4,183,023.11	0.00	247,346.75	189,194.81	2,503.45	0.00	4,241,175.05	0.00
2310000.21	Modernizare drumu	3,900,786.82	0.00	0.00	0.00	0.00	0.00	3,900,786.82	0.00
2310000.21.02.A	Modernizare drumu	3,900,786.82	0.00	0.00	0.00	0.00	0.00	3,900,786.82	0.00
2310000.24	Reparatii capitale S	282,236.29	0.00	183,086.75	189,194.81	2,503.45	0.00	276,128.23	0.00
2310000.24.02.A	Reparatii capitale S	282,236.29	0.00	183,086.75	189,194.81	2,503.45	0.00	276,128.23	0.00
2310000.26	Modernizare Drumu	0.00	0.00	64,260.00	0.00	0.00	0.00	64,260.00	0.00
2310000.26.02.A	Modernizare Drumu	0.00	0.00	64,260.00	0.00	0.00	0.00	64,260.00	0.00
267	Creante imobilizate	25,600.00	0.00	0.00	0.00	0.00	0.00	25,600.00	0.00
26702	Creante imobilizate	25,600.00	0.00	0.00	0.00	0.00	0.00	25,600.00	0.00
2670208	Alte creante imobili	25,600.00	0.00	0.00	0.00	0.00	0.00	25,600.00	0.00
2670208.02.A	Alte creante imobili	25,600.00	0.00	0.00	0.00	0.00	0.00	25,600.00	0.00
280	Amortizari privind a	0.00	76,044.15	0.00	558.00	0.00	62.00	0.00	76,602.15
28003	Amortizarea cheltui	0.00	20,073.05	0.00	0.00	0.00	0.00	0.00	20,073.05
2800300	Amortizarea cheltui	0.00	20,073.05	0.00	0.00	0.00	0.00	0.00	20,073.05
2800300.02.A	Amortizarea cheltui	0.00	20,073.05	0.00	0.00	0.00	0.00	0.00	20,073.05
28008	Amortizarea altor a	0.00	55,971.10	0.00	558.00	0.00	62.00	0.00	56,529.10
2800800	Amortizarea altor a	0.00	55,971.10	0.00	558.00	0.00	62.00	0.00	56,529.10
2800800.02.A	Amortizarea altor a	0.00	55,971.10	0.00	558.00	0.00	62.00	0.00	56,529.10
281	Amortizari privind a	0.00	1,021,941.14	0.00	91,681.29	0.00	9,575.04	0.00	1,113,622.43
28102	Amortizarea constr	0.00	17,584.15	0.00	3,600.18	0.00	400.02	0.00	21,184.33
2810200	Amortizarea constr	0.00	17,584.15	0.00	3,600.18	0.00	400.02	0.00	21,184.33
2810200.02.A	Amortizarea constr	0.00	17,584.15	0.00	3,600.18	0.00	400.02	0.00	21,184.33
28103	Amortizarea instala	0.00	878,409.30	0.00	80,204.99	0.00	8,527.29	0.00	958,614.29
2810300	Amortizarea instala	0.00	878,409.30	0.00	80,204.99	0.00	8,527.29	0.00	958,614.29
2810300.02.A	Amortizarea instala	0.00	873,328.14	0.00	79,449.71	0.00	8,443.37	0.00	952,777.85
2810300.02.E	Amortizarea instala	0.00	5,081.16	0.00	755.28	0.00	83.92	0.00	5,836.44
28104	Amortizarea mobili	0.00	125,947.69	0.00	7,876.12	0.00	647.73	0.00	133,823.81
2810400	Amortizarea mobili	0.00	125,947.69	0.00	7,876.12	0.00	647.73	0.00	133,823.81



Balanta analitica si sintetica SEPTEMBRIE 2017

Cont	Denumire	Sold Inc An Debit	Sold Inc An Credit	Rulaj Cumulat Debit	Rulaj Cumulat Credit	Rulaj Debit	Rulaj Credit	Sold Final Debit	Sold Final Credit
2810400.02.A	Amortizarea mobili	0.00	125,947.69	0.00	7,876.12	0.00	647.73	0.00	133,823.81
	Subtotal 2	30,918,836.00	1,097,985.29	639,088.80	281,434.10	75,729.40	9,637.04	31,368,729.99	1,190,224.58
3									
302	Materiale consuma	46,777.34	0.00	90,770.86	111,312.10	11,101.08	9,770.89	26,236.10	0.00
30202	Combustibili	17,048.92	0.00	36,539.58	50,160.77	5,483.54	2,596.74	3,427.73	0.00
3020200	Combustibili	17,048.92	0.00	36,539.58	50,160.77	5,483.54	2,596.74	3,427.73	0.00
3020200.02.A	Combustibili	17,048.92	0.00	34,452.20	48,073.39	3,636.66	749.86	3,427.73	0.00
3020200.02.E	Combustibili	0.00	0.00	2,087.38	2,087.38	1,846.88	1,846.88	0.00	0.00
30204	Piese de schimb	3,299.99	0.00	14,771.70	14,771.70	0.00	0.00	3,299.99	0.00
3020400	Piese de schimb	3,299.99	0.00	14,771.70	14,771.70	0.00	0.00	3,299.99	0.00
3020400.02.A	Piese de schimb	3,299.99	0.00	14,771.70	14,771.70	0.00	0.00	3,299.99	0.00
30208	Alte materiale cons	26,428.43	0.00	39,459.58	46,379.63	5,617.54	7,174.15	19,508.38	0.00
3020800	Alte materiale cons	26,428.43	0.00	39,459.58	46,379.63	5,617.54	7,174.15	19,508.38	0.00
3020800.01.A	Alte materiale cons	0.00	0.00	3,628.15	3,628.15	3,153.55	3,153.55	0.00	0.00
3020800.02.A	Alte materiale cons	26,428.43	0.00	34,997.22	41,917.27	2,204.56	3,761.17	19,508.38	0.00
3020800.02.E	Alte materiale cons	0.00	0.00	834.21	834.21	259.43	259.43	0.00	0.00
303	Materiale de natura	630,547.51	0.00	5,755.13	2,724.35	415.07	0.00	633,578.29	0.00
30301	Materiale de natura	17,721.59	0.00	3,799.66	1,845.47	415.07	0.00	19,675.78	0.00
3030100	Materiale de natura	17,721.59	0.00	3,799.66	1,845.47	415.07	0.00	19,675.78	0.00
3030100.02.A	Materiale de natura	17,721.59	0.00	3,799.66	1,845.47	415.07	0.00	19,675.78	0.00
30302	Materiale de natura	612,825.92	0.00	1,955.47	878.88	0.00	0.00	613,902.51	0.00
3030200	Materiale de natura	612,825.92	0.00	1,955.47	878.88	0.00	0.00	613,902.51	0.00
3030200.01.A	Materiale de natura	5,910.00	0.00	0.00	0.00	0.00	0.00	5,910.00	0.00
3030200.02.A	Materiale de natura	606,915.92	0.00	1,955.47	878.88	0.00	0.00	607,992.51	0.00
	Subtotal 3	677,324.85	0.00	96,525.99	114,036.45	11,516.15	9,770.89	659,814.39	0.00
4									
401	Furnizori	0.00	513.02	335,567.06	347,161.10	37,825.60	40,168.00	0.00	12,107.06
40101	Furnizori sub 1 an	0.00	513.02	335,567.06	347,161.10	37,825.60	40,168.00	0.00	12,107.06
4010100	Furnizori sub 1 an	0.00	513.02	335,567.06	347,161.10	37,825.60	40,168.00	0.00	12,107.06

**Balanta analitica si sintetica SEPTEMBRIE 2017**

Cont	Denumire	Sold Inc An Debit	Sold Inc An Credit	Rulaj Cumulat Debit	Rulaj Cumulat Credit	Rulaj Debit	Rulaj Credit	Sold Final Debit	Sold Final Credit
4010100.02.A	Furnizori sub 1 an	0.00	513.02	332,645.47	344,239.51	35,719.29	38,061.69	0.00	12,107.06
4010100.02.A.510103.2001	Furnizori sub 1 an	0.00	0.02	3,865.16	3,865.14	1,789.29	1,789.29	0.00	0.00
4010100.02.A.510103.2001	Furnizori sub 1 an	0.00	0.00	29.00	29.00	0.00	0.00	0.00	0.00
4010100.02.A.510103.2001	Furnizori sub 1 an	0.00	0.00	2,166.24	2,166.24	0.00	0.00	0.00	0.00
4010100.02.A.510103.2001	Furnizori sub 1 an	0.00	0.00	3,223.36	3,223.36	0.00	0.00	0.00	0.00
4010100.02.A.510103.2001	Furnizori sub 1 an	0.00	0.00	9,242.76	9,242.76	1,959.39	1,959.39	0.00	0.00
4010100.02.A.510103.2001	Furnizori sub 1 an	0.00	0.00	11,736.34	11,736.34	995.45	995.45	0.00	0.00
4010100.02.A.510103.2001	Furnizori sub 1 an	0.00	0.00	18,870.21	18,870.21	700.00	700.00	0.00	0.00
4010100.02.A.510103.2005	Furnizori sub 1 an	0.00	0.00	1,550.00	1,550.00	0.00	0.00	0.00	0.00
4010100.02.A.510103.2013	Furnizori sub 1 an	0.00	0.00	2,850.00	2,850.00	0.00	0.00	0.00	0.00
4010100.02.A.510103.2030	Furnizori sub 1 an	0.00	0.00	6,030.00	5,230.00	300.00	300.00	0.00	-800.00
4010100.02.A.510103.5911	Furnizori sub 1 an	0.00	0.00	3,477.00	3,477.00	3,477.00	3,477.00	0.00	0.00
4010100.02.A.610500.2001	Furnizori sub 1 an	0.00	0.00	903.02	903.02	0.00	0.00	0.00	0.00
4010100.02.A.650301.2002	Furnizori sub 1 an	0.00	0.00	20,368.94	27,359.29	2,998.94	6,990.35	0.00	6,990.35
4010100.02.A.650302.2001	Furnizori sub 1 an	0.00	0.00	3,023.66	3,023.66	0.00	0.00	0.00	0.00
4010100.02.A.650302.2001	Furnizori sub 1 an	0.00	0.00	2,430.40	2,430.40	0.00	0.00	0.00	0.00
4010100.02.A.650302.2001	Furnizori sub 1 an	0.00	0.00	11,505.35	11,505.35	0.00	0.00	0.00	0.00
4010100.02.A.650401.2001	Furnizori sub 1 an	0.00	0.00	1,619.27	1,619.27	415.27	415.27	0.00	0.00
4010100.02.A.650401.2001	Furnizori sub 1 an	0.00	0.00	578.37	578.37	0.00	0.00	0.00	0.00
4010100.02.A.650401.2001	Furnizori sub 1 an	0.00	0.00	7,742.15	7,742.15	523.37	16.60	0.00	0.00
4010100.02.A.650401.2001	Furnizori sub 1 an	0.00	0.00	2,829.99	2,829.99	295.75	0.00	0.00	0.00
4010100.02.A.650401.2001	Furnizori sub 1 an	0.00	0.00	3,539.36	3,539.36	0.00	0.00	0.00	0.00
4010100.02.A.650401.2001	Furnizori sub 1 an	0.00	0.00	3,151.50	3,151.50	538.12	393.23	0.00	0.00
4010100.02.A.650401.2001	Furnizori sub 1 an	0.00	0.00	7,965.91	7,965.91	926.03	273.40	0.00	0.00
4010100.02.A.650401.2001	Furnizori sub 1 an	0.00	0.00	5,258.22	5,258.22	1,400.00	1,400.00	0.00	0.00
4010100.02.A.650401.2002	Furnizori sub 1 an	0.00	0.00	11,175.92	11,175.95	0.00	0.00	0.00	0.03
4010100.02.A.650401.2005	Furnizori sub 1 an	0.00	0.00	2,359.66	2,359.66	464.04	415.07	0.00	0.00
4010100.02.A.650401.2006	Furnizori sub 1 an	0.00	0.00	1,017.00	1,017.00	0.00	0.00	0.00	0.00

Balanta analitica si sintetica SEPTEMBRIE 2017

Cont	Denumire	Sold Inc An Debit	Sold Inc An Credit	Rulaj Cumulat Debit	Rulaj Cumulat Credit	Rulaj Debit	Rulaj Credit	Sold Final Debit	Sold Final Credit
4010100.02.A.650401.2030	Furnizori sub 1 an	0.00	0.00	1,513.56	1,513.56	0.00	0.00	0.00	0.00
4010100.02.A.675000.2001	Furnizori sub 1 an	0.00	0.00	22,872.00	22,872.00	0.00	0.00	0.00	0.00
4010100.02.A.675000.2030	Furnizori sub 1 an	0.00	0.00	1,790.00	1,790.00	1,190.00	1,190.00	0.00	0.00
4010100.02.A.700600.2001	Furnizori sub 1 an	0.00	0.00	49,266.29	49,266.29	8,058.76	8,058.76	0.00	0.00
4010100.02.A.700600.2001	Furnizori sub 1 an	0.00	0.00	12,237.16	12,237.16	0.00	0.00	0.00	0.00
4010100.02.A.740502.2001	Furnizori sub 1 an	0.00	0.00	54,999.43	60,916.11	8,938.02	8,938.02	0.00	5,916.68
4010100.02.A.740502.5501	Furnizori sub 1 an	0.00	0.00	2,400.00	2,400.00	0.00	0.00	0.00	0.00
4010100.02.A.840301.2001	Furnizori sub 1 an	0.00	0.00	17,316.49	17,316.49	749.86	749.86	0.00	0.00
4010100.02.A.840301.2001	Furnizori sub 1 an	0.00	0.00	2,699.00	2,699.00	0.00	0.00	0.00	0.00
4010100.02.A.840301.2001	Furnizori sub 1 an	0.00	513.00	19,042.75	18,529.75	0.00	0.00	0.00	0.00
4010100.02.E	Furnizori sub 1 an	0.00	0.00	2,921.59	2,921.59	2,106.31	2,106.31	0.00	0.00
4010100.02.E.830330.2001	Furnizori sub 1 an	0.00	0.00	2,087.38	2,087.38	1,846.88	1,846.88	0.00	0.00
4010100.02.E.830330.2001	Furnizori sub 1 an	0.00	0.00	834.21	834.21	259.43	259.43	0.00	0.00
404	Furnizori de active f	0.00	0.00	678,283.61	639,088.80	75,729.40	75,729.40	0.00	-39,194.81
40401	Furnizori de active f	0.00	0.00	678,283.61	639,088.80	75,729.40	75,729.40	0.00	-39,194.81
4040100	Furnizori de active f	0.00	0.00	678,283.61	639,088.80	75,729.40	75,729.40	0.00	-39,194.81
4040100.02.A	Furnizori de active f	0.00	0.00	678,283.61	639,088.80	75,729.40	75,729.40	0.00	-39,194.81
4040100.02.A.650302.7101	Furnizori de active f	0.00	0.00	183,086.75	183,086.75	2,503.45	2,503.45	0.00	0.00
4040100.02.A.700501.7101	Furnizori de active f	0.00	0.00	175,190.62	175,190.62	35,825.42	35,825.42	0.00	0.00
4040100.02.A.740600.7101	Furnizori de active f	0.00	0.00	216,551.43	216,551.43	37,400.53	37,400.53	0.00	0.00
4040100.02.A.840301.7101	Furnizori de active f	0.00	0.00	103,454.81	64,260.00	0.00	0.00	0.00	-39,194.81
408	Furnizori - facturi n	0.00	0.00	9,233.30	12,139.48	22.77	2,886.80	0.00	2,906.18
40800	Furnizori - facturi n	0.00	0.00	9,233.30	12,139.48	22.77	2,886.80	0.00	2,906.18
4080000	Furnizori - facturi n	0.00	0.00	9,233.30	12,139.48	22.77	2,886.80	0.00	2,906.18
4080000.02.A	Furnizori - facturi n	0.00	0.00	9,233.30	12,139.48	22.77	2,886.80	0.00	2,906.18
4080000.02.A.650302.2001	Furnizori - facturi n	0.00	0.00	3,421.99	3,435.35	0.00	0.00	0.00	13.36
4080000.02.A.650401.2001	Furnizori - facturi n	0.00	0.00	5,811.31	8,704.13	22.77	2,886.80	0.00	2,892.82
409	Furnizori - debitori	5,121.09	0.00	800.02	5,921.11	0.00	0.00	0.00	0.00



**Balanta analitica si sintetica SEPTEMBRIE 2017**

Cont	Denumire	Sold Inc An Debit	Sold Inc An Credit	Rulaj Cumulat Debit	Rulaj Cumulat Credit	Rulaj Debit	Rulaj Credit	Sold Final Debit	Sold Final Credit
40901	Furnizori - debitori	5,121.09	0.00	800.02	5,921.11	0.00	0.00	0.00	0.00
4090101	Furnizori - debitori	5,121.09	0.00	800.02	5,921.11	0.00	0.00	0.00	0.00
4090101.02.A	Furnizori - debitori	5,121.09	0.00	800.02	5,921.11	0.00	0.00	0.00	0.00
4090101.02.A.510103.2001	Furnizori - debitori	55.02	0.00	0.00	55.02	0.00	0.00	0.00	0.00
4090101.02.A.510103.2001	Furnizori - debitori	85.00	0.00	0.00	85.00	0.00	0.00	0.00	0.00
4090101.02.A.510103.2001	Furnizori - debitori	50.00	0.00	0.00	50.00	0.00	0.00	0.00	0.00
4090101.02.A.510103.2030	Furnizori - debitori	0.00	0.00	800.00	800.00	0.00	0.00	0.00	0.00
4090101.02.A.650302.2001	Furnizori - debitori	4,930.35	0.00	0.02	4,930.37	0.00	0.00	0.00	0.00
4090101.02.A.650302.2002	Furnizori - debitori	0.72	0.00	0.00	0.72	0.00	0.00	0.00	0.00
421	Personal - salarii da	0.00	86,012.00	1,306,782.00	1,347,486.00	154,898.00	181,677.00	0.00	126,716.00
42100	Personal - salarii da	0.00	86,012.00	1,306,782.00	1,347,486.00	154,898.00	181,677.00	0.00	126,716.00
4210000	Personal - salarii da	0.00	86,012.00	1,306,782.00	1,347,486.00	154,898.00	181,677.00	0.00	126,716.00
4210000.01.A	Personal - salarii da	0.00	0.00	3,955.00	3,955.00	0.00	0.00	0.00	0.00
4210000.01.A.650401.1001	Personal - salarii da	0.00	0.00	3,955.00	3,955.00	0.00	0.00	0.00	0.00
4210000.02.A	Personal - salarii da	0.00	86,012.00	1,302,827.00	1,343,531.00	154,898.00	181,677.00	0.00	126,716.00
4210000.02.A.510103.1001	Personal - salarii da	0.00	20,907.00	319,532.00	344,624.00	44,582.00	65,990.00	0.00	45,999.00
4210000.02.A.510103.1001	Personal - salarii da	0.00	2,129.00	23,688.00	21,559.00	2,349.00	0.00	0.00	0.00
4210000.02.A.510103.1001	Personal - salarii da	0.00	0.00	1,000.00	1,000.00	0.00	0.00	0.00	0.00
4210000.02.A.510103.1001	Personal - salarii da	0.00	2,201.00	31,621.00	32,609.00	4,232.00	4,536.00	0.00	3,189.00
4210000.02.A.510103.1001	Personal - salarii da	0.00	70.00	570.00	500.00	71.00	0.00	0.00	0.00
4210000.02.A.650301.1001	Personal - salarii da	0.00	4,366.00	78,490.00	78,393.00	8,617.00	7,591.00	0.00	4,269.00
4210000.02.A.650301.1001	Personal - salarii da	0.00	283.00	3,866.00	3,784.00	226.00	427.00	0.00	201.00
4210000.02.A.650302.1001	Personal - salarii da	0.00	20,726.00	306,906.00	311,962.00	36,171.00	36,236.00	0.00	25,782.00
4210000.02.A.650302.1001	Personal - salarii da	0.00	1,303.00	16,484.00	16,849.00	706.00	2,374.00	0.00	1,668.00
4210000.02.A.650302.1001	Personal - salarii da	0.00	2,831.00	26,855.00	25,445.00	538.00	1,959.00	0.00	1,421.00
4210000.02.A.650401.1001	Personal - salarii da	0.00	27,680.00	425,709.00	432,841.00	49,170.00	49,084.00	0.00	34,812.00
4210000.02.A.650401.1001	Personal - salarii da	0.00	1,196.00	13,891.00	14,274.00	880.00	2,280.00	0.00	1,579.00
4210000.02.A.650401.1001	Personal - salarii da	0.00	1,286.00	4,915.00	5,158.00	654.00	2,183.00	0.00	1,529.00

Balanta analitica si sintetica SEPTEMBRIE 2017

Cont	Denumire	Sold Inc An Debit	Sold Inc An Credit	Rulaj Cumulat Debit	Rulaj Cumulat Credit	Rulaj Debit	Rulaj Credit	Sold Final Debit	Sold Final Credit
4210000.02.A.670302.1001	Personal - salarii da	0.00	0.00	29,535.00	32,294.00	3,600.00	3,982.00	0.00	2,759.00
4210000.02.A.670302.1001	Personal - salarii da	0.00	0.00	4,248.00	4,248.00	357.00	0.00	0.00	0.00
4210000.02.A.705000.1001	Personal - salarii da	0.00	1,034.00	15,517.00	17,991.00	2,745.00	5,035.00	0.00	3,508.00
423	Personal - ajutoare	0.00	1,189.00	8,872.00	7,683.00	0.00	0.00	0.00	0.00
42300	Personal - ajutoare	0.00	1,189.00	8,872.00	7,683.00	0.00	0.00	0.00	0.00
4230000	Personal - ajutoare	0.00	1,189.00	8,872.00	7,683.00	0.00	0.00	0.00	0.00
4230000.02.A	Personal - ajutoare	0.00	1,189.00	8,872.00	7,683.00	0.00	0.00	0.00	0.00
4230000.02.A.650302.1003	Personal - ajutoare	0.00	1,189.00	3,852.00	2,663.00	0.00	0.00	0.00	0.00
4230000.02.A.650401.1003	Personal - ajutoare	0.00	0.00	5,020.00	5,020.00	0.00	0.00	0.00	0.00
427	Retineri din salarii s	0.00	2,028.00	18,470.00	18,528.00	1,945.00	2,086.00	0.00	2,086.00
42701	Retineri din salarii	0.00	2,028.00	18,470.00	18,528.00	1,945.00	2,086.00	0.00	2,086.00
4270100	Retineri din salarii	0.00	2,028.00	18,470.00	18,528.00	1,945.00	2,086.00	0.00	2,086.00
4270100.02.A	Retineri din salarii	0.00	2,028.00	18,470.00	18,528.00	1,945.00	2,086.00	0.00	2,086.00
4270100.02.A.510103.1001	Retineri din salarii	0.00	181.00	1,880.00	2,041.00	209.00	342.00	0.00	342.00
4270100.02.A.510103.1001	Retineri din salarii	0.00	19.00	154.00	135.00	20.00	0.00	0.00	0.00
4270100.02.A.510103.1001	Retineri din salarii	0.00	0.00	6.00	6.00	0.00	0.00	0.00	0.00
4270100.02.A.510103.1001	Retineri din salarii	0.00	1.00	9.00	8.00	1.00	0.00	0.00	0.00
4270100.02.A.650301.1001	Retineri din salarii	0.00	1,051.00	9,759.00	9,732.00	1,231.00	1,024.00	0.00	1,024.00
4270100.02.A.650301.1001	Retineri din salarii	0.00	69.00	1,241.00	1,362.00	0.00	190.00	0.00	190.00
4270100.02.A.650302.1001	Retineri din salarii	0.00	128.00	381.00	286.00	169.00	33.00	0.00	33.00
4270100.02.A.650302.1001	Retineri din salarii	0.00	8.00	721.00	881.00	0.00	168.00	0.00	168.00
4270100.02.A.650302.1001	Retineri din salarii	0.00	17.00	420.00	403.00	0.00	0.00	0.00	0.00
4270100.02.A.650302.1003	Retineri din salarii	0.00	7.00	47.00	40.00	0.00	0.00	0.00	0.00
4270100.02.A.650401.1001	Retineri din salarii	0.00	489.00	1,988.00	1,562.00	240.00	63.00	0.00	63.00
4270100.02.A.650401.1001	Retineri din salarii	0.00	21.00	1,125.00	1,229.00	24.00	125.00	0.00	125.00
4270100.02.A.650401.1001	Retineri din salarii	0.00	23.00	283.00	333.00	0.00	73.00	0.00	73.00
4270100.02.A.650401.1003	Retineri din salarii	0.00	0.00	27.00	27.00	0.00	0.00	0.00	0.00
4270100.02.A.670302.1001	Retineri din salarii	0.00	0.00	247.00	287.00	30.00	40.00	0.00	40.00

**Balanta analitica si sintetica SEPTEMBRIE 2017**

Cont	Denumire	Sold Inc An Debit	Sold Inc An Credit	Rulaj Cumulat Debit	Rulaj Cumulat Credit	Rulaj Debit	Rulaj Credit	Sold Final Debit	Sold Final Credit
4270100.02.A.670302.1001	Retineri din salarii	0.00	0.00	35.00	35.00	4.00	0.00	0.00	0.00
4270100.02.A.705000.1001	Retineri din salarii	0.00	14.00	147.00	161.00	17.00	28.00	0.00	28.00
428	Alte datorii si crean	0.00	1,214.46	300.00	803.00	0.00	0.00	0.00	1,717.46
42801	Alte datorii si crean	0.00	1,214.46	300.00	803.00	0.00	0.00	0.00	1,717.46
4280101	Alte datorii în legat	0.00	1,214.46	300.00	803.00	0.00	0.00	0.00	1,717.46
4280101.02.A	Alte datorii în legat	0.00	1,214.46	300.00	803.00	0.00	0.00	0.00	1,717.46
4280101.02.A.510103.1001	Alte datorii în legat	0.00	1,214.46	0.00	468.00	0.00	0.00	0.00	1,682.46
4280101.02.A.510103.1001	Alte datorii în legat	0.00	0.00	0.00	35.00	0.00	0.00	0.00	35.00
4280101.02.A.510103.1001	Alte datorii în legat	0.00	0.00	300.00	300.00	0.00	0.00	0.00	0.00
431	Asigurari sociale	0.00	46,308.00	502,104.00	523,187.00	57,498.00	67,391.00	0.00	67,391.00
43101	Contributiile angaja	0.00	19,686.00	206,479.00	215,192.00	24,672.00	28,399.00	0.00	28,399.00
4310100	Contributiile angaja	0.00	19,686.00	206,479.00	215,192.00	24,672.00	28,399.00	0.00	28,399.00
4310100.01.A	Contributiile angaja	0.00	0.00	625.00	625.00	0.00	0.00	0.00	0.00
4310100.01.A.650401.1003	Contributiile angaja	0.00	0.00	625.00	625.00	0.00	0.00	0.00	0.00
4310100.02.A	Contributiile angaja	0.00	19,686.00	205,854.00	214,567.00	24,672.00	28,399.00	0.00	28,399.00
4310100.02.A.510103.1003	Contributiile angaja	0.00	5,776.00	59,842.00	65,209.00	8,666.00	11,143.00	0.00	11,143.00
4310100.02.A.650301.1003	Contributiile angaja	0.00	1,291.00	13,011.00	12,987.00	1,465.00	1,267.00	0.00	1,267.00
4310100.02.A.650302.1003	Contributiile angaja	0.00	5,625.00	55,354.00	55,833.00	5,817.00	6,104.00	0.00	6,104.00
4310100.02.A.650401.1003	Contributiile angaja	0.00	6,776.00	70,237.00	71,921.00	7,840.00	8,460.00	0.00	8,460.00
4310100.02.A.670302.1003	Contributiile angaja	0.00	0.00	5,147.00	5,776.00	623.00	629.00	0.00	629.00
4310100.02.A.705000.1003	Contributiile angaja	0.00	218.00	2,263.00	2,841.00	261.00	796.00	0.00	796.00
43102	Contributiile asigur	0.00	12,970.00	135,685.00	141,585.00	15,107.00	18,870.00	0.00	18,870.00
4310200	Contributiile asigur	0.00	12,970.00	135,685.00	141,585.00	15,107.00	18,870.00	0.00	18,870.00
4310200.01.A	Contributiile asigur	0.00	0.00	417.00	417.00	0.00	0.00	0.00	0.00
4310200.01.A.650401.1001	Contributiile asigur	0.00	0.00	417.00	417.00	0.00	0.00	0.00	0.00
4310200.02.A	Contributiile asigur	0.00	12,970.00	135,268.00	141,168.00	15,107.00	18,870.00	0.00	18,870.00
4310200.02.A.510103.1001	Contributiile asigur	0.00	3,089.00	32,158.00	35,997.00	3,681.00	6,928.00	0.00	6,928.00
4310200.02.A.510103.1001	Contributiile asigur	0.00	315.00	2,580.00	2,265.00	350.00	0.00	0.00	0.00



*Balanta analitica si sintetica SEPTEMBRIE 2017*

Cont	Denumire	Sold Inc An Debit	Sold Inc An Credit	Rulaj Cumulat Debit	Rulaj Cumulat Credit	Rulaj Debit	Rulaj Credit	Sold Final Debit	Sold Final Credit
4310200.02.A.510103.1001	Contributiile asigur	0.00	0.00	105.00	105.00	0.00	0.00	0.00	0.00
4310200.02.A.510103.1001	Contributiile asigur	0.00	310.00	3,301.00	3,467.00	431.00	476.00	0.00	476.00
4310200.02.A.510103.1001	Contributiile asigur	0.00	11.00	93.00	82.00	10.00	0.00	0.00	0.00
4310200.02.A.650301.1001	Contributiile asigur	0.00	806.00	8,591.00	8,627.00	973.00	842.00	0.00	842.00
4310200.02.A.650301.1001	Contributiile asigur	0.00	52.00	52.00	0.00	0.00	0.00	0.00	0.00
4310200.02.A.650302.1001	Contributiile asigur	0.00	2,983.00	34,647.00	35,534.00	3,866.00	3,870.00	0.00	3,870.00
4310200.02.A.650302.1001	Contributiile asigur	0.00	188.00	214.00	26.00	0.00	0.00	0.00	0.00
4310200.02.A.650302.1001	Contributiile asigur	0.00	408.00	1,773.00	1,551.00	0.00	186.00	0.00	186.00
4310200.02.A.650302.1003	Contributiile asigur	0.00	160.00	160.00	0.00	0.00	0.00	0.00	0.00
4310200.02.A.650401.1001	Contributiile asigur	0.00	4,132.00	45,964.00	47,442.00	5,208.00	5,610.00	0.00	5,610.00
4310200.02.A.650401.1001	Contributiile asigur	0.00	179.00	179.00	0.00	0.00	0.00	0.00	0.00
4310200.02.A.650401.1001	Contributiile asigur	0.00	192.00	192.00	11.00	0.00	11.00	0.00	11.00
4310200.02.A.650401.1003	Contributiile asigur	0.00	0.00	331.00	331.00	0.00	0.00	0.00	0.00
4310200.02.A.670302.1001	Contributiile asigur	0.00	0.00	2,974.00	3,392.00	360.00	418.00	0.00	418.00
4310200.02.A.670302.1001	Contributiile asigur	0.00	0.00	446.00	446.00	54.00	0.00	0.00	0.00
4310200.02.A.705000.1001	Contributiile asigur	0.00	145.00	1,508.00	1,892.00	174.00	529.00	0.00	529.00
43103	Contributiile angaja	0.00	6,404.00	67,663.00	70,598.00	8,218.00	9,339.00	0.00	9,339.00
4310300	Contributiile angaja	0.00	6,404.00	67,663.00	70,598.00	8,218.00	9,339.00	0.00	9,339.00
4310300.01.A	Contributiile angaja	0.00	0.00	206.00	206.00	0.00	0.00	0.00	0.00
4310300.01.A.650401.1003	Contributiile angaja	0.00	0.00	206.00	206.00	0.00	0.00	0.00	0.00
4310300.02.A	Contributiile angaja	0.00	6,404.00	67,457.00	70,392.00	8,218.00	9,339.00	0.00	9,339.00
4310300.02.A.510103.1003	Contributiile angaja	0.00	1,850.00	19,634.00	21,451.00	2,950.00	3,667.00	0.00	3,667.00
4310300.02.A.650301.1003	Contributiile angaja	0.00	425.00	4,281.00	4,273.00	482.00	417.00	0.00	417.00
4310300.02.A.650302.1003	Contributiile angaja	0.00	1,827.00	18,139.00	18,313.00	1,915.00	2,001.00	0.00	2,001.00
4310300.02.A.650401.1003	Contributiile angaja	0.00	2,230.00	22,964.00	23,519.00	2,580.00	2,785.00	0.00	2,785.00
4310300.02.A.670302.1003	Contributiile angaja	0.00	0.00	1,693.00	1,900.00	205.00	207.00	0.00	207.00
4310300.02.A.705000.1003	Contributiile angaja	0.00	72.00	746.00	936.00	86.00	262.00	0.00	262.00
43104	Contributiile asigur	0.00	6,740.00	70,735.00	73,821.00	7,912.00	9,826.00	0.00	9,826.00

**Balanta analitica si sintetica SEPTEMBRIE 2017**

Cont	Denumire	Sold Inc An Debit	Sold Inc An Credit	Rulaj Cumulat Debit	Rulaj Cumulat Credit	Rulaj Debit	Rulaj Credit	Sold Final Debit	Sold Final Credit
4310400	Contributiile asigur	0.00	6,740.00	70,735.00	73,821.00	7,912.00	9,826.00	0.00	9,826.00
4310400.01.A	Contributiile asigur	0.00	0.00	218.00	218.00	0.00	0.00	0.00	0.00
4310400.01.A.650401.1001	Contributiile asigur	0.00	0.00	218.00	218.00	0.00	0.00	0.00	0.00
4310400.02.A	Contributiile asigur	0.00	6,740.00	70,517.00	73,603.00	7,912.00	9,826.00	0.00	9,826.00
4310400.02.A.510103.1001	Contributiile asigur	0.00	1,617.00	16,826.00	18,839.00	1,927.00	3,630.00	0.00	3,630.00
4310400.02.A.510103.1001	Contributiile asigur	0.00	165.00	1,349.00	1,184.00	183.00	0.00	0.00	0.00
4310400.02.A.510103.1001	Contributiile asigur	0.00	0.00	55.00	55.00	0.00	0.00	0.00	0.00
4310400.02.A.510103.1001	Contributiile asigur	0.00	160.00	1,716.00	1,808.00	225.00	252.00	0.00	252.00
4310400.02.A.510103.1001	Contributiile asigur	0.00	6.00	51.00	45.00	5.00	0.00	0.00	0.00
4310400.02.A.650301.1001	Contributiile asigur	0.00	422.00	4,502.00	4,521.00	510.00	441.00	0.00	441.00
4310400.02.A.650301.1001	Contributiile asigur	0.00	27.00	27.00	0.00	0.00	0.00	0.00	0.00
4310400.02.A.650302.1001	Contributiile asigur	0.00	1,587.00	18,078.00	18,459.00	2,026.00	1,968.00	0.00	1,968.00
4310400.02.A.650302.1001	Contributiile asigur	0.00	101.00	115.00	14.00	0.00	0.00	0.00	0.00
4310400.02.A.650302.1001	Contributiile asigur	0.00	220.00	940.00	815.00	0.00	95.00	0.00	95.00
4310400.02.A.650401.1001	Contributiile asigur	0.00	2,166.00	24,083.00	24,856.00	2,728.00	2,939.00	0.00	2,939.00
4310400.02.A.650401.1001	Contributiile asigur	0.00	93.00	93.00	0.00	0.00	0.00	0.00	0.00
4310400.02.A.650401.1001	Contributiile asigur	0.00	100.00	100.00	5.00	0.00	5.00	0.00	5.00
4310400.02.A.670302.1001	Contributiile asigur	0.00	0.00	1,560.00	1,779.00	189.00	219.00	0.00	219.00
4310400.02.A.670302.1001	Contributiile asigur	0.00	0.00	233.00	233.00	28.00	0.00	0.00	0.00
4310400.02.A.705000.1001	Contributiile asigur	0.00	76.00	789.00	990.00	91.00	277.00	0.00	277.00
43105	Contributiile angaja	0.00	194.00	2,042.00	2,128.00	248.00	280.00	0.00	280.00
4310500	Contributiile angaja	0.00	194.00	2,042.00	2,128.00	248.00	280.00	0.00	280.00
4310500.01.A	Contributiile angaja	0.00	0.00	6.00	6.00	0.00	0.00	0.00	0.00
4310500.01.A.650401.1003	Contributiile angaja	0.00	0.00	6.00	6.00	0.00	0.00	0.00	0.00
4310500.02.A	Contributiile angaja	0.00	194.00	2,036.00	2,122.00	248.00	280.00	0.00	280.00
4310500.02.A.510103.1003	Contributiile angaja	0.00	54.00	570.00	622.00	88.00	106.00	0.00	106.00
4310500.02.A.650301.1003	Contributiile angaja	0.00	13.00	133.00	133.00	15.00	13.00	0.00	13.00
4310500.02.A.650302.1003	Contributiile angaja	0.00	57.00	559.00	564.00	59.00	62.00	0.00	62.00

Balanta analitica si sintetica SEPTEMBRIE 2017

Cont	Denumire	Sold Inc An Debit	Sold Inc An Credit	Rulaj Cumulat Debit	Rulaj Cumulat Credit	Rulaj Debit	Rulaj Credit	Sold Final Debit	Sold Final Credit
4310500.02.A.650401.1003	Contributiile angaja	0.00	68.00	706.00	723.00	78.00	85.00	0.00	85.00
4310500.02.A.670302.1003	Contributiile angaja	0.00	0.00	50.00	56.00	6.00	6.00	0.00	6.00
4310500.02.A.705000.1003	Contributiile angaja	0.00	2.00	18.00	24.00	2.00	8.00	0.00	8.00
43107	Contributiile angaja	0.00	314.00	19,500.00	19,863.00	1,341.00	677.00	0.00	677.00
4310700	Contributiile angaja	0.00	314.00	19,500.00	19,863.00	1,341.00	677.00	0.00	677.00
4310700.01.A	Contributiile angaja	0.00	0.00	34.00	34.00	0.00	0.00	0.00	0.00
4310700.01.A.650401.1003	Contributiile angaja	0.00	0.00	34.00	34.00	0.00	0.00	0.00	0.00
4310700.02.A	Contributiile angaja	0.00	314.00	19,466.00	19,829.00	1,341.00	677.00	0.00	677.00
4310700.02.A.510103.1003	Contributiile angaja	0.00	302.00	3,207.00	3,505.00	480.00	600.00	0.00	600.00
4310700.02.A.650301.1003	Contributiile angaja	0.00	0.00	632.00	632.00	79.00	0.00	0.00	0.00
4310700.02.A.650302.1003	Contributiile angaja	0.00	0.00	8,077.00	8,077.00	313.00	0.00	0.00	0.00
4310700.02.A.650401.1003	Contributiile angaja	0.00	0.00	7,155.00	7,155.00	422.00	0.00	0.00	0.00
4310700.02.A.670302.1003	Contributiile angaja	0.00	0.00	273.00	307.00	33.00	34.00	0.00	34.00
4310700.02.A.705000.1003	Contributiile angaja	0.00	12.00	122.00	153.00	14.00	43.00	0.00	43.00
437	Asigurari pentru so	0.00	1,199.00	12,584.00	13,099.00	1,475.00	1,714.00	0.00	1,714.00
43701	Contributiile angaja	0.00	599.00	6,316.00	6,573.00	773.00	856.00	0.00	856.00
4370100	Contributiile angaja	0.00	599.00	6,316.00	6,573.00	773.00	856.00	0.00	856.00
4370100.01.A	Contributiile angaja	0.00	0.00	19.00	19.00	0.00	0.00	0.00	0.00
4370100.01.A.650401.1003	Contributiile angaja	0.00	0.00	19.00	19.00	0.00	0.00	0.00	0.00
4370100.02.A	Contributiile angaja	0.00	599.00	6,297.00	6,554.00	773.00	856.00	0.00	856.00
4370100.02.A.510103.1003	Contributiile angaja	0.00	168.00	1,806.00	1,978.00	273.00	340.00	0.00	340.00
4370100.02.A.650301.1003	Contributiile angaja	0.00	41.00	409.00	398.00	46.00	30.00	0.00	30.00
4370100.02.A.650302.1003	Contributiile angaja	0.00	168.00	1,681.00	1,687.00	184.00	174.00	0.00	174.00
4370100.02.A.650401.1003	Contributiile angaja	0.00	215.00	2,167.00	2,219.00	242.00	267.00	0.00	267.00
4370100.02.A.670302.1003	Contributiile angaja	0.00	0.00	164.00	184.00	20.00	20.00	0.00	20.00
4370100.02.A.705000.1003	Contributiile angaja	0.00	7.00	70.00	88.00	8.00	25.00	0.00	25.00
43702	Contributiile asigur	0.00	600.00	6,268.00	6,526.00	702.00	858.00	0.00	858.00
4370200	Contributiile asigur	0.00	600.00	6,268.00	6,526.00	702.00	858.00	0.00	858.00

Balanta analitica si sintetica SEPTEMBRIE 2017

Cont	Denumire	Sold Inc An Debit	Sold Inc An Credit	Rulaj Cumulat Debit	Rulaj Cumulat Credit	Rulaj Debit	Rulaj Credit	Sold Final Debit	Sold Final Credit
4370200.01.A	Contributiile asigur	0.00	0.00	19.00	19.00	0.00	0.00	0.00	0.00
4370200.01.A.650401.1001	Contributiile asigur	0.00	0.00	19.00	19.00	0.00	0.00	0.00	0.00
4370200.02.A	Contributiile asigur	0.00	600.00	6,249.00	6,507.00	702.00	858.00	0.00	858.00
4370200.02.A.510103.1001	Contributiile asigur	0.00	148.00	1,540.00	1,721.00	176.00	329.00	0.00	329.00
4370200.02.A.510103.1001	Contributiile asigur	0.00	15.00	124.00	109.00	17.00	0.00	0.00	0.00
4370200.02.A.510103.1001	Contributiile asigur	0.00	0.00	5.00	5.00	0.00	0.00	0.00	0.00
4370200.02.A.510103.1001	Contributiile asigur	0.00	5.00	74.00	80.00	8.00	11.00	0.00	11.00
4370200.02.A.510103.1001	Contributiile asigur	0.00	0.00	2.00	2.00	0.00	0.00	0.00	0.00
4370200.02.A.650301.1001	Contributiile asigur	0.00	38.00	406.00	397.00	46.00	29.00	0.00	29.00
4370200.02.A.650301.1001	Contributiile asigur	0.00	2.00	2.00	0.00	0.00	0.00	0.00	0.00
4370200.02.A.650302.1001	Contributiile asigur	0.00	140.00	1,596.00	1,623.00	185.00	167.00	0.00	167.00
4370200.02.A.650302.1001	Contributiile asigur	0.00	9.00	11.00	2.00	0.00	0.00	0.00	0.00
4370200.02.A.650302.1001	Contributiile asigur	0.00	19.00	83.00	72.00	0.00	8.00	0.00	8.00
4370200.02.A.650401.1001	Contributiile asigur	0.00	199.00	2,154.00	2,224.00	242.00	269.00	0.00	269.00
4370200.02.A.650401.1001	Contributiile asigur	0.00	9.00	9.00	0.00	0.00	0.00	0.00	0.00
4370200.02.A.650401.1001	Contributiile asigur	0.00	9.00	9.00	0.00	0.00	0.00	0.00	0.00
4370200.02.A.670302.1001	Contributiile asigur	0.00	0.00	140.00	160.00	17.00	20.00	0.00	20.00
4370200.02.A.670302.1001	Contributiile asigur	0.00	0.00	24.00	24.00	3.00	0.00	0.00	0.00
4370200.02.A.705000.1001	Contributiile asigur	0.00	7.00	70.00	88.00	8.00	25.00	0.00	25.00
438	Alte datorii sociale	0.00	0.00	253,046.00	253,046.00	29,820.00	29,820.00	0.00	0.00
43800	Alte datorii sociale	0.00	0.00	253,046.00	253,046.00	29,820.00	29,820.00	0.00	0.00
4380000	Alte datorii sociale	0.00	0.00	253,046.00	253,046.00	29,820.00	29,820.00	0.00	0.00
4380000.02.A	Alte datorii sociale	0.00	0.00	253,046.00	253,046.00	29,820.00	29,820.00	0.00	0.00
444	Impozit pe venitul	0.00	15,050.00	161,626.00	169,897.00	18,455.00	23,321.00	0.00	23,321.00
44400	Impozit pe venitul	0.00	15,050.00	161,626.00	169,897.00	18,455.00	23,321.00	0.00	23,321.00
4440000	Impozit pe venitul	0.00	15,050.00	161,626.00	169,897.00	18,455.00	23,321.00	0.00	23,321.00
4440000.01.A	Impozit pe venitul	0.00	0.00	528.00	528.00	0.00	0.00	0.00	0.00
4440000.01.A.650401.1001	Impozit pe venitul	0.00	0.00	528.00	528.00	0.00	0.00	0.00	0.00



Balanta analitica si sintetica SEPTEMBRIE 2017

Cont	Denumire	Sold Inc An Debit	Sold Inc An Credit	Rulaj Cumulat Debit	Rulaj Cumulat Credit	Rulaj Debit	Rulaj Credit	Sold Final Debit	Sold Final Credit
4440000.02.A	Impozit pe venitul	0.00	15,050.00	161,098.00	169,369.00	18,455.00	23,321.00	0.00	23,321.00
4440000.02.A.510103.1001	Impozit pe venitul	0.00	3,363.00	37,390.00	42,789.00	4,641.00	8,762.00	0.00	8,762.00
4440000.02.A.510103.1001	Impozit pe venitul	0.00	342.00	2,964.00	2,622.00	413.00	0.00	0.00	0.00
4440000.02.A.510103.1001	Impozit pe venitul	0.00	0.00	124.00	124.00	0.00	0.00	0.00	0.00
4440000.02.A.510103.1001	Impozit pe venitul	0.00	390.00	4,208.00	4,426.00	546.00	608.00	0.00	608.00
4440000.02.A.510103.1001	Impozit pe venitul	0.00	12.00	110.00	98.00	13.00	0.00	0.00	0.00
4440000.02.A.650301.1001	Impozit pe venitul	0.00	990.00	10,360.00	10,356.00	1,214.00	986.00	0.00	986.00
4440000.02.A.650301.1001	Impozit pe venitul	0.00	64.00	406.00	378.00	0.00	36.00	0.00	36.00
4440000.02.A.650302.1001	Impozit pe venitul	0.00	3,715.00	36,705.00	37,406.00	4,856.00	4,416.00	0.00	4,416.00
4440000.02.A.650302.1001	Impozit pe venitul	0.00	234.00	3,833.00	4,137.00	0.00	538.00	0.00	538.00
4440000.02.A.650302.1001	Impozit pe venitul	0.00	508.00	4,554.00	4,295.00	0.00	249.00	0.00	249.00
4440000.02.A.650302.1003	Impozit pe venitul	0.00	213.00	819.00	606.00	0.00	0.00	0.00	0.00
4440000.02.A.650401.1001	Impozit pe venitul	0.00	4,696.00	50,641.00	51,336.00	6,075.00	5,391.00	0.00	5,391.00
4440000.02.A.650401.1001	Impozit pe venitul	0.00	203.00	2,674.00	3,047.00	30.00	576.00	0.00	576.00
4440000.02.A.650401.1001	Impozit pe venitul	0.00	218.00	813.00	1,160.00	0.00	565.00	0.00	565.00
4440000.02.A.670302.1001	Impozit pe venitul	0.00	0.00	3,713.00	4,239.00	453.00	526.00	0.00	526.00
4440000.02.A.705000.1001	Impozit pe venitul	0.00	102.00	1,226.00	1,792.00	146.00	668.00	0.00	668.00
461	Debitori	2,341.00	0.00	9,176.00	11,517.00	0.00	0.00	0.00	0.00
46101	Debitori sub 1 an	2,341.00	0.00	9,176.00	11,517.00	0.00	0.00	0.00	0.00
4610109	Debitori sub 1 an -	2,341.00	0.00	9,176.00	11,517.00	0.00	0.00	0.00	0.00
4610109.02.A	Debitori sub 1 an -	2,341.00	0.00	9,176.00	11,517.00	0.00	0.00	0.00	0.00
4610109.02.A.000000.0000	Debitori sub 1 an -	2,341.00	0.00	9,176.00	11,517.00	0.00	0.00	0.00	0.00
462	Creditori	0.00	2,416.00	0.00	50.00	0.00	0.00	0.00	2,466.00
46201	Creditori sub 1 an	0.00	2,416.00	0.00	50.00	0.00	0.00	0.00	2,466.00
4620109	Creditori sub 1 an -	0.00	2,416.00	0.00	50.00	0.00	0.00	0.00	2,466.00
4620109.02.A	Creditori sub 1 an -	0.00	2,416.00	0.00	50.00	0.00	0.00	0.00	2,466.00
4620109.02.A.000000.0000	Creditori sub 1 an -	0.00	2,416.00	0.00	50.00	0.00	0.00	0.00	2,466.00

Balanta analitica si sintetica SEPTEMBRIE 2017

Cont	Denumire	Sold Inc An Debit	Sold Inc An Credit	Rulaj Cumulat Debit	Rulaj Cumulat Credit	Rulaj Debit	Rulaj Credit	Sold Final Debit	Sold Final Credit
464	Creante ale bugetul	1,142,276.00	0.00	389,690.07	257,898.50	-123,707.76	6,073.00	1,274,067.57	0.00
46400	Creante ale bugetul	1,142,276.00	0.00	389,690.07	257,898.50	-123,707.76	6,073.00	1,274,067.57	0.00
4640000	Creante ale bugetul	1,142,276.00	0.00	389,690.07	257,898.50	-123,707.76	6,073.00	1,274,067.57	0.00
4640000.02.A	Creante ale bugetul	1,142,276.00	0.00	389,690.07	257,898.50	-123,707.76	6,073.00	1,274,067.57	0.00
4640000.02.A.070101	Creante ale bugetul	29,827.00	0.00	22,897.46	20,233.00	-167.92	134.00	32,491.46	0.00
4640000.02.A.070102	Creante ale bugetul	105,993.00	0.00	15,577.54	13,387.30	-1,357.00	0.00	108,183.24	0.00
4640000.02.A.070201	Creante ale bugetul	89,510.00	0.00	68,623.00	57,095.00	-412.77	864.00	101,038.00	0.00
4640000.02.A.070202	Creante ale bugetul	36,810.00	0.00	3,023.00	1,848.20	-1,460.24	0.00	37,984.80	0.00
4640000.02.A.070203	Creante ale bugetul	221,874.00	0.00	104,596.00	74,601.00	257.87	2,228.00	251,869.00	0.00
4640000.02.A.160201	Creante ale bugetul	50,922.00	0.00	36,800.00	31,048.00	-899.22	1,563.00	56,674.00	0.00
4640000.02.A.160202	Creante ale bugetul	43,503.00	0.00	-7,262.00	1,762.00	182.00	0.00	34,479.00	0.00
4640000.02.A.160300	Creante ale bugetul	15,231.00	0.00	0.00	0.00	0.00	0.00	15,231.00	0.00
4640000.02.A.185000	Creante ale bugetul	3,602.00	0.00	3,927.00	2,227.00	-1,453.00	0.00	5,302.00	0.00
4640000.02.A.300530	Creante ale bugetul	5,700.00	0.00	15,682.07	9,567.00	-79,689.57	101.00	11,815.07	0.00
4640000.02.A.330800	Creante ale bugetul	0.00	0.00	125,622.00	31,014.00	-41,847.91	362.00	94,608.00	0.00
4640000.02.A.335000	Creante ale bugetul	79,212.00	0.00	-79,212.00	0.00	0.00	0.00	0.00	0.00
4640000.02.A.340200	Creante ale bugetul	0.00	0.00	0.00	0.00	-6,181.00	0.00	0.00	0.00
4640000.02.A.350102	Creante ale bugetul	456,876.00	0.00	74,315.00	10,427.00	6,590.00	805.00	520,764.00	0.00
4640000.02.A.360600	Creante ale bugetul	3,235.00	0.00	2,250.00	1,838.00	2.00	16.00	3,647.00	0.00
4640000.02.A.390300	Creante ale bugetul	-19.00	0.00	2,851.00	2,851.00	2,729.00	0.00	-19.00	0.00
468	Imprumuturi pe ter	0.00	0.00	269,840.02	0.00	0.00	0.00	269,840.02	0.00
46801	Imprumuturi pe ter	0.00	0.00	269,840.02	0.00	0.00	0.00	269,840.02	0.00
4680107	Sume acordate din	0.00	0.00	239,100.01	0.00	0.00	0.00	239,100.01	0.00
4680107.02.A	Sume acordate din	0.00	0.00	239,100.01	0.00	0.00	0.00	239,100.01	0.00
4680109	Alte împrumuturi ac	0.00	0.00	30,740.01	0.00	0.00	0.00	30,740.01	0.00
4680109.02.E	Alte împrumuturi ac	0.00	0.00	30,740.01	0.00	0.00	0.00	30,740.01	0.00
481	Decontari între insti	0.00	0.00	1,519,007.43	1,519,007.43	0.00	0.00	0.00	0.00
48109	Alte decontari	0.00	0.00	1,519,007.43	1,519,007.43	0.00	0.00	0.00	0.00



**Balanta analitica si sintetica SEPTEMBRIE 2017**

Cont	Denumire	Sold Inc An Debit	Sold Inc An Credit	Rulaj Cumulat Debit	Rulaj Cumulat Credit	Rulaj Debit	Rulaj Credit	Sold Final Debit	Sold Final Credit
4810900	Alte decontari	0.00	0.00	1,519,007.43	1,519,007.43	0.00	0.00	0.00	0.00
4810900.02.A	Alte decontari	0.00	0.00	1,519,007.43	1,519,007.43	0.00	0.00	0.00	0.00
489	Decontari privind in	0.00	1,861.00	1,861.00	0.00	0.00	0.00	0.00	0.00
48902	Decontari privind in	0.00	1,861.00	1,861.00	0.00	0.00	0.00	0.00	0.00
4890201	Decontari privind in	0.00	1,861.00	1,861.00	0.00	0.00	0.00	0.00	0.00
4890201.01.A	Decontari privind in	0.00	1,861.00	1,861.00	0.00	0.00	0.00	0.00	0.00
	Subtotal 4	1,149,738.09	157,790.48	5,477,242.51	5,126,512.42	253,961.01	430,866.20	1,543,907.59	201,229.89
5									
519	Imprumuturi pe ter	0.00	0.00	0.00	269,840.02	0.00	0.00	0.00	269,840.02
51901	Imprumuturi pe ter	0.00	0.00	0.00	269,840.02	0.00	0.00	0.00	269,840.02
5190107	Sume primite din e	0.00	0.00	0.00	239,100.01	0.00	0.00	0.00	239,100.01
5190107.02.A	Sume primite din e	0.00	0.00	0.00	239,100.01	0.00	0.00	0.00	239,100.01
5190190	Alte imprumuturi p	0.00	0.00	0.00	30,740.01	0.00	0.00	0.00	30,740.01
5190190.02.E	Alte imprumuturi p	0.00	0.00	0.00	30,740.01	0.00	0.00	0.00	30,740.01
521	Disponibil al bugetu	239,100.01	0.00	3,034,317.32	239,100.01	266,460.44	0.00	3,034,317.32	0.00
52101	Disponibil al bugetu	0.00	0.00	3,034,317.32	0.00	266,460.44	0.00	3,034,317.32	0.00
5210100	Disponibil al bugetu	0.00	0.00	3,034,317.32	0.00	266,460.44	0.00	3,034,317.32	0.00
5210100.01	Disponibil al bugetu	0.00	0.00	2,789,316.11	0.00	232,460.44	0.00	2,789,316.11	0.00
5210100.01.02.A	Disponibil al bugetu	0.00	0.00	2,789,316.11	0.00	232,460.44	0.00	2,789,316.11	0.00
5210100.01.02.A.031800	Disponibil al bugetu	0.00	0.00	5,042.50	0.00	146.50	0.00	5,042.50	0.00
5210100.01.02.A.040100	Disponibil al bugetu	0.00	0.00	98,357.17	0.00	9,736.94	0.00	98,357.17	0.00
5210100.01.02.A.040400	Disponibil al bugetu	0.00	0.00	350,242.00	0.00	38,763.00	0.00	350,242.00	0.00
5210100.01.02.A.070101	Disponibil al bugetu	0.00	0.00	20,233.00	0.00	134.00	0.00	20,233.00	0.00
5210100.01.02.A.070102	Disponibil al bugetu	0.00	0.00	13,387.30	0.00	0.00	0.00	13,387.30	0.00
5210100.01.02.A.070201	Disponibil al bugetu	0.00	0.00	57,095.00	0.00	864.00	0.00	57,095.00	0.00
5210100.01.02.A.070202	Disponibil al bugetu	0.00	0.00	1,848.20	0.00	0.00	0.00	1,848.20	0.00
5210100.01.02.A.070203	Disponibil al bugetu	0.00	0.00	74,601.00	0.00	2,228.00	0.00	74,601.00	0.00
5210100.01.02.A.110200	Disponibil al bugetu	0.00	0.00	1,470,000.00	0.00	160,000.00	0.00	1,470,000.00	0.00

Balanta analitica si sintetica SEPTEMBRIE 2017

Cont	Denumire	Sold Inc An Debit	Sold Inc An Credit	Rulaj Cumulat Debit	Rulaj Cumulat Credit	Rulaj Debit	Rulaj Credit	Sold Final Debit	Sold Final Credit
5210100.01.02.A.110600	Disponibil al bugetu	0.00	0.00	473,000.00	0.00	51,000.00	0.00	473,000.00	0.00
5210100.01.02.A.160201	Disponibil al bugetu	0.00	0.00	31,362.00	0.00	1,563.00	0.00	31,362.00	0.00
5210100.01.02.A.160202	Disponibil al bugetu	0.00	0.00	1,762.00	0.00	0.00	0.00	1,762.00	0.00
5210100.01.02.A.185000	Disponibil al bugetu	0.00	0.00	13,227.00	0.00	66.00	0.00	13,227.00	0.00
5210100.01.02.A.300530	Disponibil al bugetu	0.00	0.00	11,161.93	0.00	101.00	0.00	11,161.93	0.00
5210100.01.02.A.330800	Disponibil al bugetu	0.00	0.00	31,214.00	0.00	362.00	0.00	31,214.00	0.00
5210100.01.02.A.340200	Disponibil al bugetu	0.00	0.00	2,358.00	0.00	25.00	0.00	2,358.00	0.00
5210100.01.02.A.350102	Disponibil al bugetu	0.00	0.00	19,562.00	0.00	1,455.00	0.00	19,562.00	0.00
5210100.01.02.A.360600	Disponibil al bugetu	0.00	0.00	1,838.00	0.00	16.00	0.00	1,838.00	0.00
5210100.01.02.A.370300	Disponibil al bugetu	0.00	0.00	-132,000.00	0.00	-34,000.00	0.00	-132,000.00	0.00
5210100.01.02.A.390300	Disponibil al bugetu	0.00	0.00	2,851.00	0.00	0.00	0.00	2,851.00	0.00
5210100.01.02.A.401400	Disponibil al bugetu	0.00	0.00	239,100.01	0.00	0.00	0.00	239,100.01	0.00
5210100.01.02.A.423400	Disponibil al bugetu	0.00	0.00	3,074.00	0.00	0.00	0.00	3,074.00	0.00
5210100.02	Disponibil al bugetu	0.00	0.00	245,001.21	0.00	34,000.00	0.00	245,001.21	0.00
5210100.02.02.A	Disponibil al bugetu	0.00	0.00	245,001.21	0.00	34,000.00	0.00	245,001.21	0.00
5210100.02.02.A.370400	Disponibil al bugetu	0.00	0.00	132,000.00	0.00	34,000.00	0.00	132,000.00	0.00
5210100.02.02.A.426500	Disponibil al bugetu	0.00	0.00	113,001.21	0.00	0.00	0.00	113,001.21	0.00
52103	Rezultatul executiei	239,100.01	0.00	0.00	239,100.01	0.00	0.00	0.00	0.00
5210300	Rezultatul executiei	239,100.01	0.00	0.00	239,100.01	0.00	0.00	0.00	0.00
5210300.02.A	Rezultatul executiei	239,100.01	0.00	0.00	239,100.01	0.00	0.00	0.00	0.00
5210300.02.A.980000	Rezultatul executiei	239,100.01	0.00	0.00	239,100.01	0.00	0.00	0.00	0.00
531	Casa	0.00	0.00	550,283.00	550,283.00	36,422.00	36,422.00	0.00	0.00
53101	Casa în lei	0.00	0.00	550,283.00	550,283.00	36,422.00	36,422.00	0.00	0.00
5310101	Casa în lei	0.00	0.00	550,283.00	550,283.00	36,422.00	36,422.00	0.00	0.00
5310101.02.A	Casa în lei	0.00	0.00	550,283.00	550,283.00	36,422.00	36,422.00	0.00	0.00
5310101.02.A.000000.0000	Casa în lei	0.00	0.00	50.00	50.00	0.00	0.00	0.00	0.00
5310101.02.A.070101	Casa în lei	0.00	0.00	19,950.00	19,950.00	134.00	134.00	0.00	0.00
5310101.02.A.070102	Casa în lei	0.00	0.00	5,771.00	5,771.00	0.00	0.00	0.00	0.00

**Balanta analitica si sintetica SEPTEMBRIE 2017**

Cont	Denumire	Sold Inc An Debit	Sold Inc An Credit	Rulaj Cumulat Debit	Rulaj Cumulat Credit	Rulaj Debit	Rulaj Credit	Sold Final Debit	Sold Final Credit
5310101.02.A.070201	Casa în lei	0.00	0.00	56,059.00	56,059.00	864.00	864.00	0.00	0.00
5310101.02.A.070202	Casa în lei	0.00	0.00	981.00	981.00	0.00	0.00	0.00	0.00
5310101.02.A.070203	Casa în lei	0.00	0.00	72,426.00	72,426.00	2,016.00	2,016.00	0.00	0.00
5310101.02.A.160201	Casa în lei	0.00	0.00	31,048.00	31,048.00	1,563.00	1,563.00	0.00	0.00
5310101.02.A.160202	Casa în lei	0.00	0.00	1,762.00	1,762.00	0.00	0.00	0.00	0.00
5310101.02.A.185000	Casa în lei	0.00	0.00	12,817.00	12,817.00	66.00	66.00	0.00	0.00
5310101.02.A.300530	Casa în lei	0.00	0.00	9,842.00	9,842.00	101.00	101.00	0.00	0.00
5310101.02.A.330800	Casa în lei	0.00	0.00	30,696.00	30,696.00	362.00	362.00	0.00	0.00
5310101.02.A.340200	Casa în lei	0.00	0.00	2,358.00	2,358.00	25.00	25.00	0.00	0.00
5310101.02.A.350102	Casa în lei	0.00	0.00	19,022.00	19,022.00	1,455.00	1,455.00	0.00	0.00
5310101.02.A.360600	Casa în lei	0.00	0.00	1,804.00	1,804.00	16.00	16.00	0.00	0.00
5310101.02.A.390300	Casa în lei	0.00	0.00	2,851.00	2,851.00	0.00	0.00	0.00	0.00
5310101.02.A.510103.2001	Casa în lei	0.00	0.00	70.00	70.00	0.00	0.00	0.00	0.00
5310101.02.A.510103.2001	Casa în lei	0.00	0.00	29.00	29.00	0.00	0.00	0.00	0.00
5310101.02.A.510103.2001	Casa în lei	0.00	0.00	1,107.00	1,107.00	0.00	0.00	0.00	0.00
5310101.02.A.510103.2001	Casa în lei	0.00	0.00	1,219.00	1,219.00	0.00	0.00	0.00	0.00
5310101.02.A.510103.2006	Casa în lei	0.00	0.00	12,400.00	12,400.00	0.00	0.00	0.00	0.00
5310101.02.A.510103.2030	Casa în lei	0.00	0.00	230.00	230.00	0.00	0.00	0.00	0.00
5310101.02.A.510103.8501	Casa în lei	0.00	0.00	715.00	715.00	0.00	0.00	0.00	0.00
5310101.02.A.610500.2001	Casa în lei	0.00	0.00	471.00	471.00	0.00	0.00	0.00	0.00
5310101.02.A.650401.2001	Casa în lei	0.00	0.00	110.00	110.00	0.00	0.00	0.00	0.00
5310101.02.A.650401.2005	Casa în lei	0.00	0.00	45.00	45.00	0.00	0.00	0.00	0.00
5310101.02.A.650401.2030	Casa în lei	0.00	0.00	172.00	172.00	0.00	0.00	0.00	0.00
5310101.02.A.670302.2006	Casa în lei	0.00	0.00	7,310.00	7,310.00	0.00	0.00	0.00	0.00
5310101.02.A.675000.2001	Casa în lei	0.00	0.00	252,546.00	252,546.00	29,820.00	29,820.00	0.00	0.00
5310101.02.A.680502.5702	Casa în lei	0.00	0.00	3,074.00	3,074.00	0.00	0.00	0.00	0.00
5310101.02.A.681501.5702	Casa în lei	0.00	0.00	3,000.00	3,000.00	0.00	0.00	0.00	0.00
5310101.02.A.685050.5702	Casa în lei	0.00	0.00	3,000.00	3,000.00	0.00	0.00	0.00	0.00

Balanta analitica si sintetica SEPTEMBRIE 2017

Cont	Denumire	Sold Inc An Debit	Sold Inc An Credit	Rulaj Cumulat Debit	Rulaj Cumulat Credit	Rulaj Debit	Rulaj Credit	Sold Final Debit	Sold Final Credit
5310101.02.A.840301.2001	Casa în lei	0.00	0.00	300.00	300.00	0.00	0.00	0.00	0.00
550	Disponibil din fond	1,493.46	0.00	633.00	0.00	0.00	0.00	2,126.46	0.00
55001	Disponibil din fond	1,493.46	0.00	633.00	0.00	0.00	0.00	2,126.46	0.00
5500102	Disponibil din fond	1,493.46	0.00	633.00	0.00	0.00	0.00	2,126.46	0.00
5500102.02.A	Disponibil din fond	1,493.46	0.00	633.00	0.00	0.00	0.00	2,126.46	0.00
552	Disponibil pentru s	2,416.00	0.00	50.00	0.00	0.00	0.00	2,466.00	0.00
55200	Disponibil pentru s	2,416.00	0.00	50.00	0.00	0.00	0.00	2,466.00	0.00
5520000	Disponibil pentru s	2,416.00	0.00	50.00	0.00	0.00	0.00	2,466.00	0.00
5520000.02.A	Disponibil pentru s	2,416.00	0.00	50.00	0.00	0.00	0.00	2,466.00	0.00
562	Disponibil al activit	30,740.01	0.00	30,740.01	30,740.01	0.00	0.00	30,740.01	0.00
56201	Disponibil al activit	0.00	0.00	30,740.01	0.00	0.00	0.00	30,740.01	0.00
5620101	Disponibil in lei al a	0.00	0.00	30,740.01	0.00	0.00	0.00	30,740.01	0.00
5620101.02.E	Disponibil in lei al a	0.00	0.00	30,740.01	0.00	0.00	0.00	30,740.01	0.00
5620101.02.E.401501	Disponibil in lei al a	0.00	0.00	30,740.01	0.00	0.00	0.00	30,740.01	0.00
56203	Rezultatul executiei	30,740.01	0.00	0.00	30,740.01	0.00	0.00	0.00	0.00
5620300	Rezultatul executiei	30,740.01	0.00	0.00	30,740.01	0.00	0.00	0.00	0.00
5620300.02.E	Rezultatul executiei	30,740.01	0.00	0.00	30,740.01	0.00	0.00	0.00	0.00
5620300.02.E.980000	Rezultatul executiei	30,740.01	0.00	0.00	30,740.01	0.00	0.00	0.00	0.00
581	Viramente interne	0.00	0.00	551,859.00	551,859.00	36,422.00	36,422.00	0.00	0.00
58101	Viramente interne	0.00	0.00	551,859.00	551,859.00	36,422.00	36,422.00	0.00	0.00
5810101	Viramente interne	0.00	0.00	551,859.00	551,859.00	36,422.00	36,422.00	0.00	0.00
5810101.02.A	Viramente interne	0.00	0.00	551,859.00	551,859.00	36,422.00	36,422.00	0.00	0.00
	Subtotal 5	273,749.48	0.00	4,167,882.33	1,641,822.04	339,304.44	72,844.00	3,069,649.79	269,840.02
602	Cheltuieli cu materi	0.00	0.00	108,918.08	108,918.08	9,770.89	9,770.89	0.00	0.00
60202	Cheltuieli privind co	0.00	0.00	42,456.77	42,456.77	2,596.74	2,596.74	0.00	0.00
6020200	Cheltuieli privind co	0.00	0.00	42,456.77	42,456.77	2,596.74	2,596.74	0.00	0.00
6020200.02.A	Cheltuieli privind co	0.00	0.00	40,369.39	40,369.39	749.86	749.86	0.00	0.00



Balanta analitica si sintetica SEPTEMBRIE 2017

Cont	Denumire	Sold Inc An Debit	Sold Inc An Credit	Rulaj Cumulat Debit	Rulaj Cumulat Credit	Rulaj Debit	Rulaj Credit	Sold Final Debit	Sold Final Credit
6020200.02.A.510103.2001	Cheltuieli privind co	0.00	0.00	2,166.24	2,166.24	0.00	0.00	0.00	0.00
6020200.02.A.650302.2001	Cheltuieli privind co	0.00	0.00	3,385.20	3,385.20	0.00	0.00	0.00	0.00
6020200.02.A.650302.2001	Cheltuieli privind co	0.00	0.00	2,957.07	2,957.07	0.00	0.00	0.00	0.00
6020200.02.A.650401.2001	Cheltuieli privind co	0.00	0.00	1,934.40	1,934.40	0.00	0.00	0.00	0.00
6020200.02.A.650401.2001	Cheltuieli privind co	0.00	0.00	12,609.99	12,609.99	0.00	0.00	0.00	0.00
6020200.02.A.840301.2001	Cheltuieli privind co	0.00	0.00	17,316.49	17,316.49	749.86	749.86	0.00	0.00
6020200.02.E	Cheltuieli privind co	0.00	0.00	2,087.38	2,087.38	1,846.88	1,846.88	0.00	0.00
6020200.02.E.830330.2001	Cheltuieli privind co	0.00	0.00	2,087.38	2,087.38	1,846.88	1,846.88	0.00	0.00
60204	Cheltuieli privind pi	0.00	0.00	20,081.68	20,081.68	0.00	0.00	0.00	0.00
6020400	Cheltuieli privind pi	0.00	0.00	20,081.68	20,081.68	0.00	0.00	0.00	0.00
6020400.02.A	Cheltuieli privind pi	0.00	0.00	20,081.68	20,081.68	0.00	0.00	0.00	0.00
6020400.02.A.510103.2001	Cheltuieli privind pi	0.00	0.00	3,223.36	3,223.36	0.00	0.00	0.00	0.00
6020400.02.A.650401.2001	Cheltuieli privind pi	0.00	0.00	14,159.32	14,159.32	0.00	0.00	0.00	0.00
6020400.02.A.840301.2001	Cheltuieli privind pi	0.00	0.00	2,699.00	2,699.00	0.00	0.00	0.00	0.00
60208	Cheltuieli privind alt	0.00	0.00	46,379.63	46,379.63	7,174.15	7,174.15	0.00	0.00
6020800	Cheltuieli privind alt	0.00	0.00	46,379.63	46,379.63	7,174.15	7,174.15	0.00	0.00
6020800.01.A	Cheltuieli privind alt	0.00	0.00	3,628.15	3,628.15	3,153.55	3,153.55	0.00	0.00
6020800.01.A.650401.2001	Cheltuieli privind alt	0.00	0.00	51.72	51.72	0.00	0.00	0.00	0.00
6020800.01.A.650401.2011	Cheltuieli privind alt	0.00	0.00	3,576.43	3,576.43	3,153.55	3,153.55	0.00	0.00
6020800.02.A	Cheltuieli privind alt	0.00	0.00	41,917.27	41,917.27	3,761.17	3,761.17	0.00	0.00
6020800.02.A.510103.2001	Cheltuieli privind alt	0.00	0.00	3,865.14	3,865.14	1,789.29	1,789.29	0.00	0.00
6020800.02.A.510103.2001	Cheltuieli privind alt	0.00	0.00	29.00	29.00	0.00	0.00	0.00	0.00
6020800.02.A.510103.2001	Cheltuieli privind alt	0.00	0.00	1,842.46	1,842.46	0.00	0.00	0.00	0.00
6020800.02.A.650301.2001	Cheltuieli privind alt	0.00	0.00	8.98	8.98	4.49	4.49	0.00	0.00
6020800.02.A.650302.2001	Cheltuieli privind alt	0.00	0.00	19,438.29	19,438.29	755.27	755.27	0.00	0.00
6020800.02.A.650302.2001	Cheltuieli privind alt	0.00	0.00	30.00	30.00	30.00	30.00	0.00	0.00
6020800.02.A.650401.2001	Cheltuieli privind alt	0.00	0.00	1,214.05	1,214.05	550.71	550.71	0.00	0.00
6020800.02.A.650401.2001	Cheltuieli privind alt	0.00	0.00	1,194.50	1,194.50	62.53	62.53	0.00	0.00

Balanta analitica si sintetica SEPTEMBRIE 2017

Cont	Denumire	Sold Inc An Debit	Sold Inc An Credit	Rulaj Cumulat Debit	Rulaj Cumulat Credit	Rulaj Debit	Rulaj Credit	Sold Final Debit	Sold Final Credit
6020800.02.A.650401.2001	Cheltuieli privind alt	0.00	0.00	1,567.69	1,567.69	568.88	568.88	0.00	0.00
6020800.02.A.700600.2001	Cheltuieli privind alt	0.00	0.00	12,237.16	12,237.16	0.00	0.00	0.00	0.00
6020800.02.A.840301.2001	Cheltuieli privind alt	0.00	0.00	490.00	490.00	0.00	0.00	0.00	0.00
6020800.02.E	Cheltuieli privind alt	0.00	0.00	834.21	834.21	259.43	259.43	0.00	0.00
6020800.02.E.830330.2001	Cheltuieli privind alt	0.00	0.00	834.21	834.21	259.43	259.43	0.00	0.00
603	Cheltuieli privind m	0.00	0.00	878.88	878.88	0.00	0.00	0.00	0.00
60300	Cheltuieli privind m	0.00	0.00	878.88	878.88	0.00	0.00	0.00	0.00
6030000	Cheltuieli privind m	0.00	0.00	878.88	878.88	0.00	0.00	0.00	0.00
6030000.02.A	Cheltuieli privind m	0.00	0.00	878.88	878.88	0.00	0.00	0.00	0.00
6030000.02.A.650401.2005	Cheltuieli privind m	0.00	0.00	878.88	878.88	0.00	0.00	0.00	0.00
610	Cheltuieli privind en	0.00	0.00	67,736.10	67,736.10	8,075.36	8,075.36	0.00	0.00
61000	Cheltuieli privind en	0.00	0.00	67,736.10	67,736.10	8,075.36	8,075.36	0.00	0.00
6100000	Cheltuieli privind en	0.00	0.00	67,736.10	67,736.10	8,075.36	8,075.36	0.00	0.00
6100000.02.A	Cheltuieli privind en	0.00	0.00	67,736.10	67,736.10	8,075.36	8,075.36	0.00	0.00
6100000.02.A.650302.2001	Cheltuieli privind en	0.00	0.00	3,527.66	3,527.66	0.00	0.00	0.00	0.00
6100000.02.A.650401.2001	Cheltuieli privind en	0.00	0.00	14,942.15	14,942.15	16.60	16.60	0.00	0.00
6100000.02.A.700600.2001	Cheltuieli privind en	0.00	0.00	49,266.29	49,266.29	8,058.76	8,058.76	0.00	0.00
611	Cheltuieli cu întreti	0.00	0.00	38,535.24	38,535.24	6,990.35	6,990.35	0.00	0.00
61100	Cheltuieli cu întreti	0.00	0.00	38,535.24	38,535.24	6,990.35	6,990.35	0.00	0.00
6110000	Cheltuieli cu întreti	0.00	0.00	38,535.24	38,535.24	6,990.35	6,990.35	0.00	0.00
6110000.02.A	Cheltuieli cu întreti	0.00	0.00	38,535.24	38,535.24	6,990.35	6,990.35	0.00	0.00
6110000.02.A.650301.2002	Cheltuieli cu întreti	0.00	0.00	27,359.29	27,359.29	6,990.35	6,990.35	0.00	0.00
6110000.02.A.650401.2002	Cheltuieli cu întreti	0.00	0.00	11,175.95	11,175.95	0.00	0.00	0.00	0.00
614	Cheltuieli cu deplas	0.00	0.00	16,795.00	16,795.00	456.00	456.00	0.00	0.00
61400	Cheltuieli cu deplas	0.00	0.00	16,795.00	16,795.00	456.00	456.00	0.00	0.00
6140000	Cheltuieli cu deplas	0.00	0.00	16,795.00	16,795.00	456.00	456.00	0.00	0.00
6140000.01.A	Cheltuieli cu deplas	0.00	0.00	238.00	238.00	0.00	0.00	0.00	0.00
6140000.01.A.650401.2006	Cheltuieli cu deplas	0.00	0.00	238.00	238.00	0.00	0.00	0.00	0.00



Balanta analitica si sintetica SEPTEMBRIE 2017

Cont	Denumire	Sold Inc An Debit	Sold Inc An Credit	Rulaj Cumulat Debit	Rulaj Cumulat Credit	Rulaj Debit	Rulaj Credit	Sold Final Debit	Sold Final Credit
6140000.02.A	Cheltuieli cu deplas	0.00	0.00	16,557.00	16,557.00	456.00	456.00	0.00	0.00
6140000.02.A.510103.2006	Cheltuieli cu deplas	0.00	0.00	12,400.00	12,400.00	0.00	0.00	0.00	0.00
6140000.02.A.650401.2006	Cheltuieli cu deplas	0.00	0.00	3,985.00	3,985.00	456.00	456.00	0.00	0.00
6140000.02.A.670302.2006	Cheltuieli cu deplas	0.00	0.00	172.00	172.00	0.00	0.00	0.00	0.00
623	Cheltuieli de protoc	0.00	0.00	6,220.00	6,220.00	1,490.00	1,490.00	0.00	0.00
623000	Cheltuieli de protoc	0.00	0.00	6,220.00	6,220.00	1,490.00	1,490.00	0.00	0.00
6230000	Cheltuieli de protoc	0.00	0.00	6,220.00	6,220.00	1,490.00	1,490.00	0.00	0.00
6230000.02.A	Cheltuieli de protoc	0.00	0.00	6,220.00	6,220.00	1,490.00	1,490.00	0.00	0.00
6230000.02.A.510103.2030	Cheltuieli de protoc	0.00	0.00	4,430.00	4,430.00	300.00	300.00	0.00	0.00
6230000.02.A.675000.2030	Cheltuieli de protoc	0.00	0.00	1,790.00	1,790.00	1,190.00	1,190.00	0.00	0.00
626	Cheltuieli postale si	0.00	0.00	12,394.26	12,394.26	2,352.62	2,352.62	0.00	0.00
626000	Cheltuieli postale si	0.00	0.00	12,394.26	12,394.26	2,352.62	2,352.62	0.00	0.00
6260000	Cheltuieli postale si	0.00	0.00	12,394.26	12,394.26	2,352.62	2,352.62	0.00	0.00
6260000.02.A	Cheltuieli postale si	0.00	0.00	12,394.26	12,394.26	2,352.62	2,352.62	0.00	0.00
6260000.02.A.510103.2001	Cheltuieli postale si	0.00	0.00	9,242.76	9,242.76	1,959.39	1,959.39	0.00	0.00
6260000.02.A.650401.2001	Cheltuieli postale si	0.00	0.00	3,151.50	3,151.50	393.23	393.23	0.00	0.00
628	Alte cheltuieli cu se	0.00	0.00	141,762.38	141,762.38	12,306.87	12,306.87	0.00	0.00
628000	Alte cheltuieli cu se	0.00	0.00	141,762.38	141,762.38	12,306.87	12,306.87	0.00	0.00
6280000	Alte cheltuieli cu se	0.00	0.00	141,762.38	141,762.38	12,306.87	12,306.87	0.00	0.00
6280000.02.A	Alte cheltuieli cu se	0.00	0.00	141,762.38	141,762.38	12,306.87	12,306.87	0.00	0.00
6280000.02.A.510103.2001	Alte cheltuieli cu se	0.00	0.00	11,736.34	11,736.34	995.45	995.45	0.00	0.00
6280000.02.A.510103.2001	Alte cheltuieli cu se	0.00	0.00	17,027.75	17,027.75	700.00	700.00	0.00	0.00
6280000.02.A.610500.2001	Alte cheltuieli cu se	0.00	0.00	903.02	903.02	0.00	0.00	0.00	0.00
6280000.02.A.650401.2001	Alte cheltuieli cu se	0.00	0.00	5,009.19	5,009.19	273.40	273.40	0.00	0.00
6280000.02.A.650401.2001	Alte cheltuieli cu se	0.00	0.00	5,258.22	5,258.22	1,400.00	1,400.00	0.00	0.00
6280000.02.A.675000.2001	Alte cheltuieli cu se	0.00	0.00	22,872.00	22,872.00	0.00	0.00	0.00	0.00
6280000.02.A.740502.2001	Alte cheltuieli cu se	0.00	0.00	60,916.11	60,916.11	8,938.02	8,938.02	0.00	0.00
6280000.02.A.840301.2001	Alte cheltuieli cu se	0.00	0.00	18,039.75	18,039.75	0.00	0.00	0.00	0.00

Balanta analitica si sintetica SEPTEMBRIE 2017

Cont	Denumire	Sold Inc An Debit	Sold Inc An Credit	Rulaj Cumulat Debit	Rulaj Cumulat Credit	Rulaj Debit	Rulaj Credit	Sold Final Debit	Sold Final Credit
629	Alte cheltuieli autor	0.00	0.00	4,363.56	4,363.56	0.00	0.00	0.00	0.00
62901	Alte cheltuieli autor	0.00	0.00	4,363.56	4,363.56	0.00	0.00	0.00	0.00
6290100	Alte cheltuieli autor	0.00	0.00	4,363.56	4,363.56	0.00	0.00	0.00	0.00
6290100.02.A	Alte cheltuieli autor	0.00	0.00	4,363.56	4,363.56	0.00	0.00	0.00	0.00
6290100.02.A.510103.2013	Alte cheltuieli autor	0.00	0.00	2,850.00	2,850.00	0.00	0.00	0.00	0.00
6290100.02.A.650401.2030	Alte cheltuieli autor	0.00	0.00	1,513.56	1,513.56	0.00	0.00	0.00	0.00
641	Cheltuieli cu salarii	0.00	0.00	1,346,986.00	1,346,986.00	181,677.00	181,677.00	0.00	0.00
64100	Cheltuieli cu salarii	0.00	0.00	1,346,986.00	1,346,986.00	181,677.00	181,677.00	0.00	0.00
6410000	Cheltuieli cu salarii	0.00	0.00	1,346,986.00	1,346,986.00	181,677.00	181,677.00	0.00	0.00
6410000.01.A	Cheltuieli cu salarii	0.00	0.00	3,955.00	3,955.00	0.00	0.00	0.00	0.00
6410000.01.A.650401.1001	Cheltuieli cu salarii	0.00	0.00	3,955.00	3,955.00	0.00	0.00	0.00	0.00
6410000.02.A	Cheltuieli cu salarii	0.00	0.00	1,343,031.00	1,343,031.00	181,677.00	181,677.00	0.00	0.00
6410000.02.A.510103.1001	Cheltuieli cu salarii	0.00	0.00	344,624.00	344,624.00	65,990.00	65,990.00	0.00	0.00
6410000.02.A.510103.1001	Cheltuieli cu salarii	0.00	0.00	21,559.00	21,559.00	0.00	0.00	0.00	0.00
6410000.02.A.510103.1001	Cheltuieli cu salarii	0.00	0.00	1,000.00	1,000.00	0.00	0.00	0.00	0.00
6410000.02.A.510103.1001	Cheltuieli cu salarii	0.00	0.00	32,609.00	32,609.00	4,536.00	4,536.00	0.00	0.00
6410000.02.A.650301.1001	Cheltuieli cu salarii	0.00	0.00	78,393.00	78,393.00	7,591.00	7,591.00	0.00	0.00
6410000.02.A.650301.1001	Cheltuieli cu salarii	0.00	0.00	3,784.00	3,784.00	427.00	427.00	0.00	0.00
6410000.02.A.650302.1001	Cheltuieli cu salarii	0.00	0.00	311,962.00	311,962.00	36,236.00	36,236.00	0.00	0.00
6410000.02.A.650302.1001	Cheltuieli cu salarii	0.00	0.00	16,849.00	16,849.00	2,374.00	2,374.00	0.00	0.00
6410000.02.A.650302.1001	Cheltuieli cu salarii	0.00	0.00	25,445.00	25,445.00	1,959.00	1,959.00	0.00	0.00
6410000.02.A.650401.1001	Cheltuieli cu salarii	0.00	0.00	432,841.00	432,841.00	49,084.00	49,084.00	0.00	0.00
6410000.02.A.650401.1001	Cheltuieli cu salarii	0.00	0.00	14,274.00	14,274.00	2,280.00	2,280.00	0.00	0.00
6410000.02.A.650401.1001	Cheltuieli cu salarii	0.00	0.00	5,158.00	5,158.00	2,183.00	2,183.00	0.00	0.00
6410000.02.A.670302.1001	Cheltuieli cu salarii	0.00	0.00	32,294.00	32,294.00	3,982.00	3,982.00	0.00	0.00
6410000.02.A.670302.1001	Cheltuieli cu salarii	0.00	0.00	4,248.00	4,248.00	0.00	0.00	0.00	0.00
6410000.02.A.705000.1001	Cheltuieli cu salarii	0.00	0.00	17,991.00	17,991.00	5,035.00	5,035.00	0.00	0.00
642	Cheltuieli salariale î	0.00	0.00	10,781.00	10,781.00	0.00	0.00	0.00	0.00

Balanta analitica si sintetica SEPTEMBRIE 2017

Cont	Denumire	Sold Inc An Debit	Sold Inc An Credit	Rulaj Cumulat Debit	Rulaj Cumulat Credit	Rulaj Debit	Rulaj Credit	Sold Final Debit	Sold Final Credit
64200	Cheltuieli salariale î	0.00	0.00	10,781.00	10,781.00	0.00	0.00	0.00	0.00
6420000	Cheltuieli salariale î	0.00	0.00	10,781.00	10,781.00	0.00	0.00	0.00	0.00
6420000.02.A	Cheltuieli salariale î	0.00	0.00	10,781.00	10,781.00	0.00	0.00	0.00	0.00
6420000.02.A.650301.1002	Cheltuieli salariale î	0.00	0.00	528.00	528.00	0.00	0.00	0.00	0.00
6420000.02.A.650302.1002	Cheltuieli salariale î	0.00	0.00	2,169.00	2,169.00	0.00	0.00	0.00	0.00
6420000.02.A.650401.1002	Cheltuieli salariale î	0.00	0.00	8,084.00	8,084.00	0.00	0.00	0.00	0.00
645	Cheltuieli privind as	0.00	0.00	305,179.00	305,179.00	39,551.00	39,551.00	0.00	0.00
64501	Contributiile angaja	0.00	0.00	215,192.00	215,192.00	28,399.00	28,399.00	0.00	0.00
6450100	Contributiile angaja	0.00	0.00	215,192.00	215,192.00	28,399.00	28,399.00	0.00	0.00
6450100.01.A	Contributiile angaja	0.00	0.00	625.00	625.00	0.00	0.00	0.00	0.00
6450100.01.A.650401.1003	Contributiile angaja	0.00	0.00	625.00	625.00	0.00	0.00	0.00	0.00
6450100.02.A	Contributiile angaja	0.00	0.00	214,567.00	214,567.00	28,399.00	28,399.00	0.00	0.00
6450100.02.A.510103.1003	Contributiile angaja	0.00	0.00	65,209.00	65,209.00	11,143.00	11,143.00	0.00	0.00
6450100.02.A.650301.1003	Contributiile angaja	0.00	0.00	12,987.00	12,987.00	1,267.00	1,267.00	0.00	0.00
6450100.02.A.650302.1003	Contributiile angaja	0.00	0.00	55,833.00	55,833.00	6,104.00	6,104.00	0.00	0.00
6450100.02.A.650401.1003	Contributiile angaja	0.00	0.00	71,921.00	71,921.00	8,460.00	8,460.00	0.00	0.00
6450100.02.A.670302.1003	Contributiile angaja	0.00	0.00	5,776.00	5,776.00	629.00	629.00	0.00	0.00
6450100.02.A.705000.1003	Contributiile angaja	0.00	0.00	2,841.00	2,841.00	796.00	796.00	0.00	0.00
64502	Contributiile angaja	0.00	0.00	6,573.00	6,573.00	856.00	856.00	0.00	0.00
6450200	Contributiile angaja	0.00	0.00	6,573.00	6,573.00	856.00	856.00	0.00	0.00
6450200.01.A	Contributiile angaja	0.00	0.00	19.00	19.00	0.00	0.00	0.00	0.00
6450200.01.A.650401.1003	Contributiile angaja	0.00	0.00	19.00	19.00	0.00	0.00	0.00	0.00
6450200.02.A	Contributiile angaja	0.00	0.00	6,554.00	6,554.00	856.00	856.00	0.00	0.00
6450200.02.A.510103.1003	Contributiile angaja	0.00	0.00	1,978.00	1,978.00	340.00	340.00	0.00	0.00
6450200.02.A.650301.1003	Contributiile angaja	0.00	0.00	398.00	398.00	30.00	30.00	0.00	0.00
6450200.02.A.650302.1003	Contributiile angaja	0.00	0.00	1,687.00	1,687.00	174.00	174.00	0.00	0.00
6450200.02.A.650401.1003	Contributiile angaja	0.00	0.00	2,219.00	2,219.00	267.00	267.00	0.00	0.00
6450200.02.A.670302.1003	Contributiile angaja	0.00	0.00	184.00	184.00	20.00	20.00	0.00	0.00

Balanta analitica si sintetica SEPTEMBRIE 2017

Cont	Denumire	Sold Inc An Debit	Sold Inc An Credit	Rulaj Cumulat Debit	Rulaj Cumulat Credit	Rulaj Debit	Rulaj Credit	Sold Final Debit	Sold Final Credit
6450200.02.A.705000.1003	Contributiile angaja	0.00	0.00	88.00	88.00	25.00	25.00	0.00	0.00
64503	Contributiile angaja	0.00	0.00	70,598.00	70,598.00	9,339.00	9,339.00	0.00	0.00
6450300	Contributiile angaja	0.00	0.00	70,598.00	70,598.00	9,339.00	9,339.00	0.00	0.00
6450300.01.A	Contributiile angaja	0.00	0.00	206.00	206.00	0.00	0.00	0.00	0.00
6450300.01.A.650401.1003	Contributiile angaja	0.00	0.00	206.00	206.00	0.00	0.00	0.00	0.00
6450300.02.A	Contributiile angaja	0.00	0.00	70,392.00	70,392.00	9,339.00	9,339.00	0.00	0.00
6450300.02.A.510103.1003	Contributiile angaja	0.00	0.00	21,451.00	21,451.00	3,667.00	3,667.00	0.00	0.00
6450300.02.A.650301.1003	Contributiile angaja	0.00	0.00	4,273.00	4,273.00	417.00	417.00	0.00	0.00
6450300.02.A.650302.1003	Contributiile angaja	0.00	0.00	18,313.00	18,313.00	2,001.00	2,001.00	0.00	0.00
6450300.02.A.650401.1003	Contributiile angaja	0.00	0.00	23,519.00	23,519.00	2,785.00	2,785.00	0.00	0.00
6450300.02.A.670302.1003	Contributiile angaja	0.00	0.00	1,900.00	1,900.00	207.00	207.00	0.00	0.00
6450300.02.A.705000.1003	Contributiile angaja	0.00	0.00	936.00	936.00	262.00	262.00	0.00	0.00
64504	Contributiile angaja	0.00	0.00	2,128.00	2,128.00	280.00	280.00	0.00	0.00
6450400	Contributiile angaja	0.00	0.00	2,128.00	2,128.00	280.00	280.00	0.00	0.00
6450400.01.A	Contributiile angaja	0.00	0.00	6.00	6.00	0.00	0.00	0.00	0.00
6450400.01.A.650401.1003	Contributiile angaja	0.00	0.00	6.00	6.00	0.00	0.00	0.00	0.00
6450400.02.A	Contributiile angaja	0.00	0.00	2,122.00	2,122.00	280.00	280.00	0.00	0.00
6450400.02.A.510103.1003	Contributiile angaja	0.00	0.00	622.00	622.00	106.00	106.00	0.00	0.00
6450400.02.A.650301.1003	Contributiile angaja	0.00	0.00	133.00	133.00	13.00	13.00	0.00	0.00
6450400.02.A.650302.1003	Contributiile angaja	0.00	0.00	564.00	564.00	62.00	62.00	0.00	0.00
6450400.02.A.650401.1003	Contributiile angaja	0.00	0.00	723.00	723.00	85.00	85.00	0.00	0.00
6450400.02.A.670302.1003	Contributiile angaja	0.00	0.00	56.00	56.00	6.00	6.00	0.00	0.00
6450400.02.A.705000.1003	Contributiile angaja	0.00	0.00	24.00	24.00	8.00	8.00	0.00	0.00
64505	Contributiile angaja	0.00	0.00	10,688.00	10,688.00	677.00	677.00	0.00	0.00
6450500	Contributiile angaja	0.00	0.00	10,688.00	10,688.00	677.00	677.00	0.00	0.00
6450500.01.A	Contributiile angaja	0.00	0.00	34.00	34.00	0.00	0.00	0.00	0.00
6450500.01.A.650401.1003	Contributiile angaja	0.00	0.00	34.00	34.00	0.00	0.00	0.00	0.00
6450500.02.A	Contributiile angaja	0.00	0.00	10,654.00	10,654.00	677.00	677.00	0.00	0.00



**Balanta analitica si sintetica SEPTEMBRIE 2017**

Cont	Denumire	Sold Inc An Debit	Sold Inc An Credit	Rulaj Cumulat Debit	Rulaj Cumulat Credit	Rulaj Debit	Rulaj Credit	Sold Final Debit	Sold Final Credit
6450500.02.A.510103.1003	Contributiile angaja	0.00	0.00	3,505.00	3,505.00	600.00	600.00	0.00	0.00
6450500.02.A.650301.1003	Contributiile angaja	0.00	0.00	632.00	632.00	0.00	0.00	0.00	0.00
6450500.02.A.650302.1003	Contributiile angaja	0.00	0.00	2,667.00	2,667.00	0.00	0.00	0.00	0.00
6450500.02.A.650401.1003	Contributiile angaja	0.00	0.00	3,390.00	3,390.00	0.00	0.00	0.00	0.00
6450500.02.A.670302.1003	Contributiile angaja	0.00	0.00	307.00	307.00	34.00	34.00	0.00	0.00
6450500.02.A.705000.1003	Contributiile angaja	0.00	0.00	153.00	153.00	43.00	43.00	0.00	0.00
646	Cheltuieli cu indemn	0.00	0.00	500.00	500.00	0.00	0.00	0.00	0.00
64600	Cheltuieli cu indemn	0.00	0.00	500.00	500.00	0.00	0.00	0.00	0.00
6460000	Cheltuieli cu indemn	0.00	0.00	500.00	500.00	0.00	0.00	0.00	0.00
6460000.02.A	Cheltuieli cu indemn	0.00	0.00	500.00	500.00	0.00	0.00	0.00	0.00
6460000.02.A.510103.1001	Cheltuieli cu indemn	0.00	0.00	500.00	500.00	0.00	0.00	0.00	0.00
647	Cheltuieli din fonduri	0.00	0.00	300.00	300.00	0.00	0.00	0.00	0.00
64700	Cheltuieli din fonduri	0.00	0.00	300.00	300.00	0.00	0.00	0.00	0.00
6470000	Cheltuieli din fonduri	0.00	0.00	300.00	300.00	0.00	0.00	0.00	0.00
6470000.02.A	Cheltuieli din fonduri	0.00	0.00	300.00	300.00	0.00	0.00	0.00	0.00
6470000.02.A.510103.1001	Cheltuieli din fonduri	0.00	0.00	300.00	300.00	0.00	0.00	0.00	0.00
671	Transferuri curente	0.00	0.00	30,000.00	30,000.00	0.00	0.00	0.00	0.00
67100	Transferuri curente	0.00	0.00	30,000.00	30,000.00	0.00	0.00	0.00	0.00
6710000	Transferuri curente	0.00	0.00	30,000.00	30,000.00	0.00	0.00	0.00	0.00
6710000.02.A	Transferuri curente	0.00	0.00	30,000.00	30,000.00	0.00	0.00	0.00	0.00
6710000.02.A.560700.5101	Transferuri curente	0.00	0.00	30,000.00	30,000.00	0.00	0.00	0.00	0.00
673	Transferuri interne	0.00	0.00	2,400.00	2,400.00	0.00	0.00	0.00	0.00
67300	Transferuri interne	0.00	0.00	2,400.00	2,400.00	0.00	0.00	0.00	0.00
6730000	Transferuri interne	0.00	0.00	2,400.00	2,400.00	0.00	0.00	0.00	0.00
6730000.02.A	Transferuri interne	0.00	0.00	2,400.00	2,400.00	0.00	0.00	0.00	0.00
6730000.02.A.740502.5501	Transferuri interne	0.00	0.00	2,400.00	2,400.00	0.00	0.00	0.00	0.00
677	Ajutoare sociale	0.00	0.00	273,620.00	273,620.00	29,820.00	29,820.00	0.00	0.00
67700	Ajutoare sociale	0.00	0.00	273,620.00	273,620.00	29,820.00	29,820.00	0.00	0.00



Balanta analitica si sintetica SEPTEMBRIE 2017

Cont	Denumire	Sold Inc An Debit	Sold Inc An Credit	Rulaj Cumulat Debit	Rulaj Cumulat Credit	Rulaj Debit	Rulaj Credit	Sold Final Debit	Sold Final Credit
6770000	Ajutoare sociale	0.00	0.00	273,620.00	273,620.00	29,820.00	29,820.00	0.00	0.00
6770000.02.A	Ajutoare sociale	0.00	0.00	273,620.00	273,620.00	29,820.00	29,820.00	0.00	0.00
6770000.02.A.655000.5702	Ajutoare sociale	0.00	0.00	15,000.00	15,000.00	0.00	0.00	0.00	0.00
6770000.02.A.680502.5702	Ajutoare sociale	0.00	0.00	252,546.00	252,546.00	29,820.00	29,820.00	0.00	0.00
6770000.02.A.681501.5702	Ajutoare sociale	0.00	0.00	3,074.00	3,074.00	0.00	0.00	0.00	0.00
6770000.02.A.685050.5702	Ajutoare sociale	0.00	0.00	3,000.00	3,000.00	0.00	0.00	0.00	0.00
679	Alte cheltuieli	0.00	0.00	18,477.00	18,477.00	3,477.00	3,477.00	0.00	0.00
67900	Alte cheltuieli	0.00	0.00	18,477.00	18,477.00	3,477.00	3,477.00	0.00	0.00
6790000	Alte cheltuieli	0.00	0.00	18,477.00	18,477.00	3,477.00	3,477.00	0.00	0.00
6790000.02.A	Alte cheltuieli	0.00	0.00	18,477.00	18,477.00	3,477.00	3,477.00	0.00	0.00
6790000.02.A.510103.5911	Alte cheltuieli	0.00	0.00	3,477.00	3,477.00	3,477.00	3,477.00	0.00	0.00
6790000.02.A.670501.5911	Alte cheltuieli	0.00	0.00	15,000.00	15,000.00	0.00	0.00	0.00	0.00
681	Cheltuieli operation	0.00	0.00	92,239.29	92,239.29	9,637.04	9,637.04	0.00	0.00
68101	Cheltuieli operation	0.00	0.00	92,239.29	92,239.29	9,637.04	9,637.04	0.00	0.00
6810100	Cheltuieli operation	0.00	0.00	92,239.29	92,239.29	9,637.04	9,637.04	0.00	0.00
6810100.02.A	Cheltuieli operation	0.00	0.00	91,484.01	91,484.01	9,553.12	9,553.12	0.00	0.00
6810100.02.A.510103.7101	Cheltuieli operation	0.00	0.00	3,600.18	3,600.18	400.02	400.02	0.00	0.00
6810100.02.A.510103.7101	Cheltuieli operation	0.00	0.00	18,673.59	18,673.59	1,459.74	1,459.74	0.00	0.00
6810100.02.A.510103.7101	Cheltuieli operation	0.00	0.00	2,599.29	2,599.29	288.81	288.81	0.00	0.00
6810100.02.A.510103.7101	Cheltuieli operation	0.00	0.00	558.00	558.00	62.00	62.00	0.00	0.00
6810100.02.A.610500.7101	Cheltuieli operation	0.00	0.00	1,036.26	1,036.26	115.14	115.14	0.00	0.00
6810100.02.A.650301.7101	Cheltuieli operation	0.00	0.00	1,577.79	1,577.79	175.31	175.31	0.00	0.00
6810100.02.A.650302.7101	Cheltuieli operation	0.00	0.00	2,618.46	2,618.46	290.94	290.94	0.00	0.00
6810100.02.A.650401.7101	Cheltuieli operation	0.00	0.00	16,201.71	16,201.71	1,800.19	1,800.19	0.00	0.00
6810100.02.A.650401.7101	Cheltuieli operation	0.00	0.00	2,960.25	2,960.25	332.25	332.25	0.00	0.00
6810100.02.A.650401.7101	Cheltuieli operation	0.00	0.00	1,339.38	1,339.38	148.82	148.82	0.00	0.00
6810100.02.A.705000.7101	Cheltuieli operation	0.00	0.00	27,476.64	27,476.64	3,052.96	3,052.96	0.00	0.00
6810100.02.A.740502.7101	Cheltuieli operation	0.00	0.00	1,368.36	1,368.36	152.04	152.04	0.00	0.00

Balanta analitica si sintetica SEPTEMBRIE 2017

Cont	Denumire	Sold Inc An Debit	Sold Inc An Credit	Rulaj Cumulat Debit	Rulaj Cumulat Credit	Rulaj Debit	Rulaj Credit	Sold Final Debit	Sold Final Credit
6810100.02.A.840301.7101	Cheltuieli operation	0.00	0.00	11,474.10	11,474.10	1,274.90	1,274.90	0.00	0.00
6810100.02.E	Cheltuieli operation	0.00	0.00	755.28	755.28	83.92	83.92	0.00	0.00
6810100.02.E.830330.7101	Cheltuieli operation	0.00	0.00	755.28	755.28	83.92	83.92	0.00	0.00
	Subtotal 6	0.00	0.00	2,478,085.79	2,478,085.79	305,604.13	305,604.13	0.00	0.00
731	Impozit pe venit, pr	0.00	0.00	453,641.67	453,641.67	48,646.44	48,646.44	0.00	0.00
73101	Impozit pe venit	0.00	0.00	5,042.50	5,042.50	146.50	146.50	0.00	0.00
7310100	Impozit pe venit	0.00	0.00	5,042.50	5,042.50	146.50	146.50	0.00	0.00
7310100.02.A	Impozit pe venit	0.00	0.00	5,042.50	5,042.50	146.50	146.50	0.00	0.00
7310100.02.A.031800	Impozit pe venit	0.00	0.00	5,042.50	5,042.50	146.50	146.50	0.00	0.00
73102	Cote si sume defalc	0.00	0.00	448,599.17	448,599.17	48,499.94	48,499.94	0.00	0.00
7310200	Cote si sume defalc	0.00	0.00	448,599.17	448,599.17	48,499.94	48,499.94	0.00	0.00
7310200.02.A	Cote si sume defalc	0.00	0.00	448,599.17	448,599.17	48,499.94	48,499.94	0.00	0.00
7310200.02.A.040100	Cote si sume defalc	0.00	0.00	98,357.17	98,357.17	9,736.94	9,736.94	0.00	0.00
7310200.02.A.040400	Cote si sume defalc	0.00	0.00	350,242.00	350,242.00	38,763.00	38,763.00	0.00	0.00
734	Impozite si taxe pe	0.00	0.00	214,717.00	214,717.00	-3,140.06	-3,140.06	0.00	0.00
73400	Impozite si taxe pe	0.00	0.00	214,717.00	214,717.00	-3,140.06	-3,140.06	0.00	0.00
7340000	Impozite si taxe pe	0.00	0.00	214,717.00	214,717.00	-3,140.06	-3,140.06	0.00	0.00
7340000.02.A	Impozite si taxe pe	0.00	0.00	214,717.00	214,717.00	-3,140.06	-3,140.06	0.00	0.00
7340000.02.A.070101	Impozite si taxe pe	0.00	0.00	22,897.46	22,897.46	-167.92	-167.92	0.00	0.00
7340000.02.A.070102	Impozite si taxe pe	0.00	0.00	15,577.54	15,577.54	-1,357.00	-1,357.00	0.00	0.00
7340000.02.A.070201	Impozite si taxe pe	0.00	0.00	68,623.00	68,623.00	-412.77	-412.77	0.00	0.00
7340000.02.A.070202	Impozite si taxe pe	0.00	0.00	3,023.00	3,023.00	-1,460.24	-1,460.24	0.00	0.00
7340000.02.A.070203	Impozite si taxe pe	0.00	0.00	104,596.00	104,596.00	257.87	257.87	0.00	0.00
735	Impozite si taxe pe	0.00	0.00	1,972,852.00	1,972,852.00	210,282.78	210,282.78	0.00	0.00
73502	Sume defalcate din	0.00	0.00	1,943,000.00	1,943,000.00	211,000.00	211,000.00	0.00	0.00
7350200	Sume defalcate din	0.00	0.00	1,943,000.00	1,943,000.00	211,000.00	211,000.00	0.00	0.00
7350200.02.A	Sume defalcate din	0.00	0.00	1,943,000.00	1,943,000.00	211,000.00	211,000.00	0.00	0.00

7

Balanta analitica si sintetica SEPTEMBRIE 2017

Cont	Denumire	Sold Inc An Debit	Sold Inc An Credit	Rulaj Cumulat Debit	Rulaj Cumulat Credit	Rulaj Debit	Rulaj Credit	Sold Final Debit	Sold Final Credit
7350200.02.A.110200	Sume defalcate din	0.00	0.00	1,470,000.00	1,470,000.00	160,000.00	160,000.00	0.00	0.00
7350200.02.A.110600	Sume defalcate din	0.00	0.00	473,000.00	473,000.00	51,000.00	51,000.00	0.00	0.00
73506	Taxe pe utilizarea b	0.00	0.00	29,852.00	29,852.00	-717.22	-717.22	0.00	0.00
7350600	Taxe pe utilizarea b	0.00	0.00	29,852.00	29,852.00	-717.22	-717.22	0.00	0.00
7350600.02.A	Taxe pe utilizarea b	0.00	0.00	29,852.00	29,852.00	-717.22	-717.22	0.00	0.00
7350600.02.A.160201	Taxe pe utilizarea b	0.00	0.00	37,114.00	37,114.00	-899.22	-899.22	0.00	0.00
7350600.02.A.160202	Taxe pe utilizarea b	0.00	0.00	-7,262.00	-7,262.00	182.00	182.00	0.00	0.00
739	Alte impozite si tax	0.00	0.00	14,927.00	14,927.00	-1,387.00	-1,387.00	0.00	0.00
73900	Alte impozite si tax	0.00	0.00	14,927.00	14,927.00	-1,387.00	-1,387.00	0.00	0.00
7390000	Alte impozite si tax	0.00	0.00	14,927.00	14,927.00	-1,387.00	-1,387.00	0.00	0.00
7390000.02.A	Alte impozite si tax	0.00	0.00	14,927.00	14,927.00	-1,387.00	-1,387.00	0.00	0.00
7390000.02.A.185000	Alte impozite si tax	0.00	0.00	14,927.00	14,927.00	-1,387.00	-1,387.00	0.00	0.00
750	Venituri din proprie	0.00	0.00	17,277.00	17,277.00	-79,689.57	-79,689.57	0.00	0.00
75000	Venituri din proprie	0.00	0.00	17,277.00	17,277.00	-79,689.57	-79,689.57	0.00	0.00
7500000	Venituri din proprie	0.00	0.00	17,277.00	17,277.00	-79,689.57	-79,689.57	0.00	0.00
7500000.02.A	Venituri din proprie	0.00	0.00	17,277.00	17,277.00	-79,689.57	-79,689.57	0.00	0.00
7500000.02.A.300530	Venituri din proprie	0.00	0.00	17,277.00	17,277.00	-79,689.57	-79,689.57	0.00	0.00
751	Venituri din vanzari	0.00	0.00	134,668.00	134,668.00	-40,761.91	-40,761.91	0.00	0.00
75101	Venituri din prestari	0.00	0.00	46,610.00	46,610.00	-41,847.91	-41,847.91	0.00	0.00
7510100	Venituri din prestari	0.00	0.00	46,610.00	46,610.00	-41,847.91	-41,847.91	0.00	0.00
7510100.02.A	Venituri din prestari	0.00	0.00	46,610.00	46,610.00	-41,847.91	-41,847.91	0.00	0.00
7510100.02.A.330800	Venituri din prestari	0.00	0.00	125,822.00	125,822.00	-41,847.91	-41,847.91	0.00	0.00
7510100.02.A.335000	Venituri din prestari	0.00	0.00	-79,212.00	-79,212.00	0.00	0.00	0.00	0.00
75102	Venituri din taxe ad	0.00	0.00	2,358.00	2,358.00	-6,156.00	-6,156.00	0.00	0.00
7510200	Venituri din taxe ad	0.00	0.00	2,358.00	2,358.00	-6,156.00	-6,156.00	0.00	0.00
7510200.02.A	Venituri din taxe ad	0.00	0.00	2,358.00	2,358.00	-6,156.00	-6,156.00	0.00	0.00
7510200.02.A.340200	Venituri din taxe ad	0.00	0.00	2,358.00	2,358.00	-6,156.00	-6,156.00	0.00	0.00
75103	Amenzi, penalitati s	0.00	0.00	83,450.00	83,450.00	7,240.00	7,240.00	0.00	0.00



Balanta analitica si sintetica SEPTEMBRIE 2017

Cont	Denumire	Sold Inc An Debit	Sold Inc An Credit	Rulaj Cumulat Debit	Rulaj Cumulat Credit	Rulaj Debit	Rulaj Credit	Sold Final Debit	Sold Final Credit
7510300	Amenzi, penalitati s	0.00	0.00	83,450.00	83,450.00	7,240.00	7,240.00	0.00	0.00
7510300.02.A	Amenzi, penalitati s	0.00	0.00	83,450.00	83,450.00	7,240.00	7,240.00	0.00	0.00
7510300.02.A.350102	Amenzi, penalitati s	0.00	0.00	83,450.00	83,450.00	7,240.00	7,240.00	0.00	0.00
75104	Diverse venituri	0.00	0.00	2,250.00	2,250.00	2.00	2.00	0.00	0.00
7510400	Diverse venituri	0.00	0.00	2,250.00	2,250.00	2.00	2.00	0.00	0.00
7510400.02.A	Diverse venituri	0.00	0.00	2,250.00	2,250.00	2.00	2.00	0.00	0.00
7510400.02.A.360600	Diverse venituri	0.00	0.00	2,250.00	2,250.00	2.00	2.00	0.00	0.00
75105	Transferuri voluntate	0.00	0.00	0.00	0.00	0.00	0.00	0.00	0.00
7510500	Transferuri voluntate	0.00	0.00	0.00	0.00	0.00	0.00	0.00	0.00
7510500.02.A	Transferuri voluntate	0.00	0.00	0.00	0.00	0.00	0.00	0.00	0.00
7510500.02.A.370300	Transferuri voluntate	0.00	0.00	-132,000.00	-132,000.00	-34,000.00	-34,000.00	0.00	0.00
7510500.02.A.370400	Transferuri voluntate	0.00	0.00	132,000.00	132,000.00	34,000.00	34,000.00	0.00	0.00
770	Finantarea de la bu	0.00	0.00	21,071.72	2,761,758.11	0.00	323,163.77	0.00	2,740,686.39
77000	Finantarea de la bu	0.00	0.00	21,071.72	2,761,758.11	0.00	323,163.77	0.00	2,740,686.39
7700000	Finantarea de la bu	0.00	0.00	21,071.72	2,761,758.11	0.00	323,163.77	0.00	2,740,686.39
7700000.01.A	Finantarea de la bu	0.00	0.00	0.00	5,083.00	0.00	0.00	0.00	5,083.00
7700000.01.A.650401.1001	Finantarea de la bu	0.00	0.00	0.00	3,955.00	0.00	0.00	0.00	3,955.00
7700000.01.A.650401.1003	Finantarea de la bu	0.00	0.00	0.00	625.00	0.00	0.00	0.00	625.00
7700000.01.A.650401.1003	Finantarea de la bu	0.00	0.00	0.00	19.00	0.00	0.00	0.00	19.00
7700000.01.A.650401.1003	Finantarea de la bu	0.00	0.00	0.00	206.00	0.00	0.00	0.00	206.00
7700000.01.A.650401.1003	Finantarea de la bu	0.00	0.00	0.00	6.00	0.00	0.00	0.00	6.00
7700000.01.A.650401.2006	Finantarea de la bu	0.00	0.00	0.00	34.00	0.00	0.00	0.00	34.00
7700000.02.A	Finantarea de la bu	0.00	0.00	0.00	238.00	0.00	0.00	0.00	238.00
7700000.02.A.510103.1001	Finantarea de la bu	0.00	0.00	21,071.72	2,753,753.52	0.00	321,057.46	0.00	2,732,681.80
7700000.02.A.510103.1001	Finantarea de la bu	0.00	0.00	0.00	308,057.00	0.00	35,225.00	0.00	308,057.00
7700000.02.A.510103.1001	Finantarea de la bu	0.00	0.00	0.00	24,556.00	0.00	3,332.00	0.00	24,556.00
7700000.02.A.510103.1001	Finantarea de la bu	0.00	0.00	0.00	1,000.00	0.00	0.00	0.00	1,000.00
7700000.02.A.510103.1001	Finantarea de la bu	0.00	0.00	0.00	31,139.00	0.00	4,095.00	0.00	31,139.00

**Balanta analitica si sintetica SEPTEMBRIE 2017**

Cont	Denumire	Sold Inc An Debit	Sold Inc An Credit	Rulaj Cumulat Debit	Rulaj Cumulat Credit	Rulaj Debit	Rulaj Credit	Sold Final Debit	Sold Final Credit
7700000.02.A.510103.1001	Finantarea de la bu	0.00	0.00	0.00	900.00	0.00	100.00	0.00	900.00
7700000.02.A.510103.1003	Finantarea de la bu	0.00	0.00	0.00	59,842.00	0.00	8,666.00	0.00	59,842.00
7700000.02.A.510103.1003	Finantarea de la bu	0.00	0.00	0.00	1,806.00	0.00	273.00	0.00	1,806.00
7700000.02.A.510103.1003	Finantarea de la bu	0.00	0.00	0.00	19,634.00	0.00	2,950.00	0.00	19,634.00
7700000.02.A.510103.1003	Finantarea de la bu	0.00	0.00	0.00	570.00	0.00	88.00	0.00	570.00
7700000.02.A.510103.1003	Finantarea de la bu	0.00	0.00	0.00	3,207.00	0.00	480.00	0.00	3,207.00
7700000.02.A.510103.2001	Finantarea de la bu	0.00	0.00	0.00	3,810.14	0.00	1,789.29	0.00	3,810.14
7700000.02.A.510103.2001	Finantarea de la bu	0.00	0.00	0.00	29.00	0.00	0.00	0.00	29.00
7700000.02.A.510103.2001	Finantarea de la bu	0.00	0.00	0.00	2,166.24	0.00	0.00	0.00	2,166.24
7700000.02.A.510103.2001	Finantarea de la bu	0.00	0.00	0.00	3,138.36	0.00	0.00	0.00	3,138.36
7700000.02.A.510103.2001	Finantarea de la bu	0.00	0.00	0.00	9,242.76	0.00	1,959.39	0.00	9,242.76
7700000.02.A.510103.2001	Finantarea de la bu	0.00	0.00	0.00	11,686.34	0.00	995.45	0.00	11,686.34
7700000.02.A.510103.2001	Finantarea de la bu	0.00	0.00	0.00	18,870.21	0.00	700.00	0.00	18,870.21
7700000.02.A.510103.2005	Finantarea de la bu	0.00	0.00	0.00	1,550.00	0.00	0.00	0.00	1,550.00
7700000.02.A.510103.2006	Finantarea de la bu	0.00	0.00	0.00	12,400.00	0.00	0.00	0.00	12,400.00
7700000.02.A.510103.2013	Finantarea de la bu	0.00	0.00	0.00	2,850.00	0.00	0.00	0.00	2,850.00
7700000.02.A.510103.2030	Finantarea de la bu	0.00	0.00	0.00	5,230.00	0.00	300.00	0.00	5,230.00
7700000.02.A.510103.5911	Finantarea de la bu	0.00	0.00	0.00	3,477.00	0.00	3,477.00	0.00	3,477.00
7700000.02.A.510103.8501	Finantarea de la bu	0.00	0.00	715.72	0.00	0.00	0.00	0.00	-715.72
7700000.02.A.560700.5101	Finantarea de la bu	0.00	0.00	0.00	30,000.00	0.00	0.00	0.00	30,000.00
7700000.02.A.610500.2001	Finantarea de la bu	0.00	0.00	0.00	903.02	0.00	0.00	0.00	903.02
7700000.02.A.650301.1001	Finantarea de la bu	0.00	0.00	0.00	78,475.00	0.00	9,269.00	0.00	78,475.00
7700000.02.A.650301.1001	Finantarea de la bu	0.00	0.00	0.00	3,854.00	0.00	0.00	0.00	3,854.00
7700000.02.A.650301.1002	Finantarea de la bu	0.00	0.00	0.00	528.00	0.00	0.00	0.00	528.00
7700000.02.A.650301.1003	Finantarea de la bu	0.00	0.00	0.00	13,011.00	0.00	1,465.00	0.00	13,011.00
7700000.02.A.650301.1003	Finantarea de la bu	0.00	0.00	0.00	409.00	0.00	46.00	0.00	409.00
7700000.02.A.650301.1003	Finantarea de la bu	0.00	0.00	0.00	4,281.00	0.00	482.00	0.00	4,281.00
7700000.02.A.650301.1003	Finantarea de la bu	0.00	0.00	0.00	133.00	0.00	15.00	0.00	133.00



*Balanta analitica si sintetica SEPTEMBRIE 2017*

Cont	Denumire	Sold Inc An Debit	Sold Inc An Credit	Rulaj Cumulat Debit	Rulaj Cumulat Credit	Rulaj Debit	Rulaj Credit	Sold Final Debit	Sold Final Credit
7700000.02.A.650301.1003	Finantarea de la bu	0.00	0.00	50.00	395.00	0.00	79.00	0.00	345.00
7700000.02.A.650301.2002	Finantarea de la bu	0.00	0.00	0.00	20,368.94	0.00	2,998.94	0.00	20,368.94
7700000.02.A.650302.1001	Finantarea de la bu	0.00	0.00	772.00	305,005.00	0.00	36,819.00	0.00	304,233.00
7700000.02.A.650302.1001	Finantarea de la bu	0.00	0.00	0.00	16,318.00	0.00	0.00	0.00	16,318.00
7700000.02.A.650302.1002	Finantarea de la bu	0.00	0.00	70.00	27,489.00	0.00	0.00	0.00	27,419.00
7700000.02.A.650302.1003	Finantarea de la bu	0.00	0.00	0.00	2,169.00	0.00	0.00	0.00	2,169.00
7700000.02.A.650302.1003	Finantarea de la bu	0.00	0.00	0.00	55,354.00	0.00	5,817.00	0.00	55,354.00
7700000.02.A.650302.1003	Finantarea de la bu	0.00	0.00	0.00	1,681.00	0.00	184.00	0.00	1,681.00
7700000.02.A.650302.1003	Finantarea de la bu	0.00	0.00	0.00	18,139.00	0.00	1,915.00	0.00	18,139.00
7700000.02.A.650302.1003	Finantarea de la bu	0.00	0.00	0.00	559.00	0.00	59.00	0.00	559.00
7700000.02.A.650302.1003	Finantarea de la bu	0.00	0.00	4,310.00	8,222.00	0.00	313.00	0.00	3,912.00
7700000.02.A.650302.2001	Finantarea de la bu	0.00	0.00	0.00	3,023.66	0.00	0.00	0.00	3,023.66
7700000.02.A.650302.2001	Finantarea de la bu	0.00	0.00	0.00	5,852.39	0.00	0.00	0.00	5,852.39
7700000.02.A.650302.2001	Finantarea de la bu	0.00	0.00	0.00	6,616.07	0.00	0.00	0.00	6,616.07
7700000.02.A.650302.7101	Finantarea de la bu	0.00	0.00	0.00	33,086.75	0.00	2,503.45	0.00	33,086.75
7700000.02.A.650302.8501	Finantarea de la bu	0.00	0.00	10,500.00	0.00	0.00	0.00	0.00	-10,500.00
7700000.02.A.650401.1001	Finantarea de la bu	0.00	0.00	4,454.00	423,119.00	0.00	49,391.00	0.00	418,665.00
7700000.02.A.650401.1001	Finantarea de la bu	0.00	0.00	0.00	13,695.00	0.00	233.00	0.00	13,695.00
7700000.02.A.650401.1001	Finantarea de la bu	0.00	0.00	0.00	4,803.00	0.00	0.00	0.00	4,803.00
7700000.02.A.650401.1002	Finantarea de la bu	0.00	0.00	0.00	8,084.00	0.00	0.00	0.00	8,084.00
7700000.02.A.650401.1003	Finantarea de la bu	0.00	0.00	0.00	70,237.00	0.00	7,840.00	0.00	70,237.00
7700000.02.A.650401.1003	Finantarea de la bu	0.00	0.00	0.00	2,167.00	0.00	242.00	0.00	2,167.00
7700000.02.A.650401.1003	Finantarea de la bu	0.00	0.00	0.00	22,964.00	0.00	2,580.00	0.00	22,964.00
7700000.02.A.650401.1003	Finantarea de la bu	0.00	0.00	0.00	706.00	0.00	78.00	0.00	706.00
7700000.02.A.650401.1003	Finantarea de la bu	0.00	0.00	200.00	7,155.00	0.00	422.00	0.00	6,955.00
7700000.02.A.650401.2001	Finantarea de la bu	0.00	0.00	0.00	1,619.27	0.00	415.27	0.00	1,619.27
7700000.02.A.650401.2001	Finantarea de la bu	0.00	0.00	0.00	411.02	0.00	0.00	0.00	411.02
7700000.02.A.650401.2001	Finantarea de la bu	0.00	0.00	0.00	7,742.15	0.00	523.37	0.00	7,742.15

**Balanta analitica si sintetica SEPTEMBRIE 2017**

Cont	Denumire	Sold Inc An Debit	Sold Inc An Credit	Rulaj Cumulat Debit	Rulaj Cumulat Credit	Rulaj Debit	Rulaj Credit	Sold Final Debit	Sold Final Credit
7700000.02.A.650401.2001	Finantarea de la bu	0.00	0.00	0.00	6,210.90	0.00	318.52	0.00	6,210.90
7700000.02.A.650401.2001	Finantarea de la bu	0.00	0.00	0.00	3,539.36	0.00	0.00	0.00	3,539.36
7700000.02.A.650401.2001	Finantarea de la bu	0.00	0.00	0.00	3,151.50	0.00	538.12	0.00	3,151.50
7700000.02.A.650401.2001	Finantarea de la bu	0.00	0.00	0.00	7,965.91	0.00	926.03	0.00	7,965.91
7700000.02.A.650401.2001	Finantarea de la bu	0.00	0.00	0.00	5,258.22	0.00	1,400.00	0.00	5,258.22
7700000.02.A.650401.2002	Finantarea de la bu	0.00	0.00	0.00	11,175.92	0.00	0.00	0.00	11,175.92
7700000.02.A.650401.2005	Finantarea de la bu	0.00	0.00	0.00	2,359.66	0.00	464.04	0.00	2,359.66
7700000.02.A.650401.2006	Finantarea de la bu	0.00	0.00	0.00	3,985.00	0.00	456.00	0.00	3,985.00
7700000.02.A.650401.2030	Finantarea de la bu	0.00	0.00	0.00	1,513.56	0.00	0.00	0.00	1,513.56
7700000.02.A.655000.5702	Finantarea de la bu	0.00	0.00	0.00	15,000.00	0.00	0.00	0.00	15,000.00
7700000.02.A.670302.1001	Finantarea de la bu	0.00	0.00	0.00	28,312.00	0.00	3,426.00	0.00	28,312.00
7700000.02.A.670302.1001	Finantarea de la bu	0.00	0.00	0.00	4,248.00	0.00	514.00	0.00	4,248.00
7700000.02.A.670302.1003	Finantarea de la bu	0.00	0.00	0.00	5,147.00	0.00	623.00	0.00	5,147.00
7700000.02.A.670302.1003	Finantarea de la bu	0.00	0.00	0.00	164.00	0.00	20.00	0.00	164.00
7700000.02.A.670302.1003	Finantarea de la bu	0.00	0.00	0.00	1,693.00	0.00	205.00	0.00	1,693.00
7700000.02.A.670302.1003	Finantarea de la bu	0.00	0.00	0.00	50.00	0.00	6.00	0.00	50.00
7700000.02.A.670302.1003	Finantarea de la bu	0.00	0.00	0.00	273.00	0.00	33.00	0.00	273.00
7700000.02.A.670302.2006	Finantarea de la bu	0.00	0.00	0.00	172.00	0.00	0.00	0.00	172.00
7700000.02.A.681501.5911	Finantarea de la bu	0.00	0.00	0.00	15,000.00	0.00	0.00	0.00	15,000.00
7700000.02.A.675000.2001	Finantarea de la bu	0.00	0.00	0.00	22,872.00	0.00	0.00	0.00	22,872.00
7700000.02.A.675000.2030	Finantarea de la bu	0.00	0.00	0.00	1,790.00	0.00	1,190.00	0.00	1,790.00
7700000.02.A.680502.5702	Finantarea de la bu	0.00	0.00	0.00	252,546.00	0.00	29,820.00	0.00	252,546.00
7700000.02.A.681501.5702	Finantarea de la bu	0.00	0.00	0.00	3,074.00	0.00	0.00	0.00	3,074.00
7700000.02.A.685050.5702	Finantarea de la bu	0.00	0.00	0.00	3,000.00	0.00	0.00	0.00	3,000.00
7700000.02.A.700501.7101	Finantarea de la bu	0.00	0.00	0.00	175,190.62	0.00	35,825.42	0.00	175,190.62
7700000.02.A.700600.2001	Finantarea de la bu	0.00	0.00	0.00	49,266.29	0.00	8,058.76	0.00	49,266.29
7700000.02.A.700600.2001	Finantarea de la bu	0.00	0.00	0.00	12,237.16	0.00	0.00	0.00	12,237.16
7700000.02.A.705000.1001	Finantarea de la bu	0.00	0.00	0.00	14,334.00	0.00	1,654.00	0.00	14,334.00

**Balanta analitica si sintetica SEPTEMBRIE 2017**

Cont	Denumire	Sold Inc An Debit	Sold Inc An Credit	Rulaj Cumulat Debit	Rulaj Cumulat Credit	Rulaj Debit	Rulaj Credit	Sold Final Debit	Sold Final Credit
7700000.02.A.705000.1003	Finantarea de la bu	0.00	0.00	0.00	2,263.00	0.00	261.00	0.00	2,263.00
7700000.02.A.705000.1003	Finantarea de la bu	0.00	0.00	0.00	70.00	0.00	8.00	0.00	70.00
7700000.02.A.705000.1003	Finantarea de la bu	0.00	0.00	0.00	746.00	0.00	86.00	0.00	746.00
7700000.02.A.705000.1003	Finantarea de la bu	0.00	0.00	0.00	18.00	0.00	2.00	0.00	18.00
7700000.02.A.705000.1003	Finantarea de la bu	0.00	0.00	0.00	122.00	0.00	14.00	0.00	122.00
7700000.02.A.740502.2001	Finantarea de la bu	0.00	0.00	0.00	54,999.43	0.00	8,938.02	0.00	54,999.43
7700000.02.A.740502.5501	Finantarea de la bu	0.00	0.00	0.00	2,400.00	0.00	0.00	0.00	2,400.00
7700000.02.A.740600.7101	Finantarea de la bu	0.00	0.00	0.00	216,551.43	0.00	37,400.53	0.00	216,551.43
7700000.02.A.840301.2001	Finantarea de la bu	0.00	0.00	0.00	17,316.49	0.00	749.86	0.00	17,316.49
7700000.02.A.840301.2001	Finantarea de la bu	0.00	0.00	0.00	2,699.00	0.00	0.00	0.00	2,699.00
7700000.02.A.840301.2001	Finantarea de la bu	0.00	0.00	0.00	19,042.75	0.00	0.00	0.00	19,042.75
7700000.02.A.840301.7101	Finantarea de la bu	0.00	0.00	0.00	64,260.00	0.00	0.00	0.00	64,260.00
7700000.02.E	Finantarea de la bu	0.00	0.00	0.00	2,921.59	0.00	2,106.31	0.00	2,921.59
7700000.02.E.830330.2001	Finantarea de la bu	0.00	0.00	0.00	2,087.38	0.00	1,846.88	0.00	2,087.38
7700000.02.E.830330.2001	Finantarea de la bu	0.00	0.00	0.00	834.21	0.00	259.43	0.00	834.21
772	Venituri din subven	0.00	0.00	116,075.21	116,075.21	0.00	0.00	0.00	0.00
77201	Subventii de la bug	0.00	0.00	116,075.21	116,075.21	0.00	0.00	0.00	0.00
7720100	Subventii de la bug	0.00	0.00	116,075.21	116,075.21	0.00	0.00	0.00	0.00
7720100.02.A	Subventii de la bug	0.00	0.00	116,075.21	116,075.21	0.00	0.00	0.00	0.00
7720100.02.A.423400	Subventii de la bug	0.00	0.00	3,074.00	3,074.00	0.00	0.00	0.00	0.00
7720100.02.A.426500	Subventii de la bug	0.00	0.00	113,001.21	113,001.21	0.00	0.00	0.00	0.00
779	Venituri, bunuri si s	0.00	0.00	3,628.15	3,628.15	3,153.55	3,153.55	0.00	0.00
77901	Venituri, bunuri pri	0.00	0.00	3,628.15	3,628.15	3,153.55	3,153.55	0.00	0.00
7790101	Venituri, bunuri pri	0.00	0.00	474.60	474.60	0.00	0.00	0.00	0.00
7790101.01.A	Venituri, bunuri pri	0.00	0.00	474.60	474.60	0.00	0.00	0.00	0.00
7790101.01.A.000000.0000	Venituri, bunuri pri	0.00	0.00	474.60	474.60	0.00	0.00	0.00	0.00
7790109	Venituri, bunuri pri	0.00	0.00	3,153.55	3,153.55	3,153.55	3,153.55	0.00	0.00
7790109.01.A	Venituri, bunuri pri	0.00	0.00	3,153.55	3,153.55	3,153.55	3,153.55	0.00	0.00



**Balanta analitica si sintetica SEPTEMBRIE 2017**

Cont	Denumire	Sold Inc An Debit	Sold Inc An Credit	Rulaj Cumulat Debit	Rulaj Cumulat Credit	Rulaj Debit	Rulaj Credit	Sold Final Debit	Sold Final Credit
7790109.01.A.0000000.0000	Venituri, bunuri pri	0.00	0.00	3,153.55	3,153.55	3,153.55	3,153.55	0.00	0.00
791	Venituri din valorifi	0.00	0.00	2,851.00	2,851.00	2,729.00	2,729.00	0.00	0.00
79100	Venituri din valorifi	0.00	0.00	2,851.00	2,851.00	2,729.00	2,729.00	0.00	0.00
7910000	Venituri din valorifi	0.00	0.00	2,851.00	2,851.00	2,729.00	2,729.00	0.00	0.00
7910000.02.A	Venituri din valorifi	0.00	0.00	2,851.00	2,851.00	2,729.00	2,729.00	0.00	0.00
7910000.02.A.390300	Venituri din valorifi	0.00	0.00	2,851.00	2,851.00	2,729.00	2,729.00	0.00	0.00
	Subtotal 7	0.00	0.00	2,951,708.75	5,692,395.14	139,833.23	462,997.00	0.00	2,740,686.39
	<b>TOTAL GENERAL</b>	<b>33,019,648.42</b>	<b>33,019,648.4029,259,809.22</b>	<b>1,431,552.49</b>	<b>1,431,552.49</b>	<b>36,642,101.76</b>	<b>36,642,101.74</b>		

ORDONATOR PRINCIPAL DE CREDITE,  
DOINEL GRUMEZESCU

CONDUCATORUL COMPARTIMENTULUI FINANCIAR  
CONTABIL,  
FLORIN GROSU

**ROMÂNIA**  
**JUDETUL NEAMT**  
**CONSILIUL LOCAL AL COMUNEI BOZIENI**

**HOTARARE**

Nr.47 din 27.10.2017

privind modificarea si completarea HCL nr.22din 29.04.2011 cu privire la stabilirea  
taxei de salubritate a comunei Bozieni

Consiliul al comunei Bozieni, județul Neamț;

Examinând expunerea de motive a primarului comunei Bozieni înregistrată sub nr. 3593 din 23.10.2017 , prin care se propune stabilirea taxei de salubritate a comunei Bozieni, raportul compartimentului de specialitate și avizul favorabil al comisiei de specialitate;

Având în vedere :

- prevederile Legii nr. 273/20096 privind finanțele publice locale ;
- prevederile Legii nr. 6/2017 privind bugetul de stat pe anul 2017 .

In temeiul dispozițiilor art. 45, alin.(1) și (2) ,lit.,c ,, din Legea privind administrația publică locală nr. 215/2001, republicată , cu modificările și completările ulterioare ;

**H O T A R A S T E :**

Art.1. Se modifica art.1 din HCL nr. 22din 29.04.2011 si va avea urmatorul cuprins

Art. 1. Se aprobă taxa de salubritate a comunei Bozieni, după cum urmează :

Nr. Crt.	Specificare	Taxa anuală	Termen de încasare
1	Persoane fizice	60 lei/familie	Semestrial
2	Persoane juridice (agenți economici, instituții publice)	200 lei	Semestrial

Art.1.1 Sunt scutite de la plata taxei de salubritate gospodariile din satul Baneasa sicutunul Poienita din satul Craiesti , comuna Bozieni.

Art.2. Cheltuielile suplimentare privind salubritatea comunei vor fi suportate din bugetul local.

Art.3. Viceprimarul comunei împreună cu compartimentul financiar-contabil, impozite și taxe locale răspund de aducerea la îndeplinire a prevederilor prezentei hotărâri.

Art.4. Secretarul comunei va asigura comunicarea prezentei hotărâri persoanelor și autorităților interesate.

PRESEDINTE DE SEDINTA,  
Chirila Constanta



Contrasemnează pentru legalitate :

Secretar,  
Elena Timofte



ROMANIA  
JUDETUL NEAMT  
CONSILIUL LOCAL AL COMUNEI BOZIENI

HOTARARE  
Nr.48 din 27.10.2017  
privind alegerea președintelui de ședință

Consiliul local al comunei Bozieni, județul Neamț ;

Examinând expunerea de motive a primarului comunei Bozieni înregistrată sub nr. 3594 din 22.10.2017 raportul compartimentului de resort și avizul comisiei de specialitate;

In temeiul dispozițiilor art.35 (1) și art. 45 (1) din Legea administrației publice locale nr. 215/2001, republicată, cu modificările și completările ulterioare;

HOTARASTE :

Art. 1 . Alege pe d-l /d-na consilier SPANU LUCICA președinte de ședință al Consiliului local al comunei Bozieni, pentru o perioadă de 3 luni , incepand cu luna NOIEMBRIE 2017.

Art.2. Secretarul comunei va asigura comunicarea prezentei hotărâri persoanelor și autorităților interesate.

PRESEDINTE DE SEDINTA,  
Chirila Constanta



Contrasemnează pentru legalitate :

Secretar,  
Elena Timofte